

JUNTA DE EXTREMADURA

Consejería de Salud y Servicios Sociales

Subdirección de Cuidados y Humanización de la Asistencia
Dirección General de Asistencia Sanitaria

FS FundeSalud
Fundación para la Formación e Investigación de los Profesionales de la Salud de Extremadura

SES Servicio
Extremeño
de Salud

II JORNADA CUIDADOS DE SALUD BASADOS EN LA EVIDENCIA EN EXTREMADURA

EXPERIENCIA TRANSFRONTERIZA



Centro español para los cuidados
de salud basados en la evidencia
www.evidenciaencuidados.es



iberCaja 

FECHA Y LUGAR



Miércoles 8 de
mayo de 2024



Edificio Siglo XXI
(Badajoz)

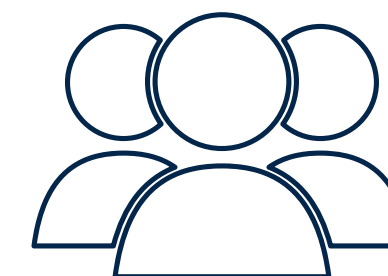

250 profesionales
del ámbito de las
ciencias de la salud



INSCRIPCIÓN
PRESENCIAL

INSCRIPCIÓN
STREAMING



JUSTIFICACIÓN DE LA JORNADA

Las organizaciones sanitarias se encuentran en un escenario de permanente cambio y adaptación a la realidad social en la que se integran. En la actualidad, hay una mayor demanda de prestaciones sanitarias asociadas al envejecimiento de la población por la pérdida de autonomía e incremento de las situaciones de dependencia en edades avanzadas.

El desarrollo de nuevas tecnologías diagnósticas y terapéuticas, así como la exigencia de mejoras en los servicios para alcanzar más calidad de vida por parte de la ciudadanía son, entre otros, los principales retos a los que se enfrenta el Sistema Sanitario. Los cuidados son la clave que sostiene nuestra sociedad. Son las actividades imprescindibles para la vida, que permiten y habilitan que todo lo demás sea posible.

La evolución en la asistencia sanitaria que se presta a las personas demanda la necesidad de una figura que, desde la propia Dirección General de Asistencia Sanitaria, coordine y lidere la potenciación de los cuidados en el Servicio Extremeño de Salud (SES), de cara a afrontar los nuevos paradigmas que plantea la atención a las personas y que demanda la ciudadanía extremeña, tales como asegurar la continuidad de cuidados en los diferentes ámbitos asistenciales, promover la práctica basada en la evidencia, la coordinación, y todo ello centrados en la persona y en su entorno como eje en la prestación de cuidados excelentes.

Es por ello por lo que, desde la Dirección General de Asistencia Sanitaria, a través de la Subdirección de Cuidados y Humanización de la Asistencia, se planifica, organiza e impulsa esta Jornada científico-técnica de Cuidados de Salud Basados en la Evidencia en Extremadura, de referencia regional, que dé respuesta a las necesidades sentidas y objetivas detectadas en materia de cuidados por la Consejería de Salud y Servicios Sociales de la Junta de Extremadura en general y del SES en particular.

OBJETIVOS

1

Promover, difundir y divulgar la práctica de cuidados basados en la evidencia.

2

Dar a conocer proyectos de implantación de buenas prácticas en cuidados.

3

Promover líneas de investigación e innovación en cuidados.



PROGRAMA PRELIMINAR

9'00-9'30 h. RECEPCIÓN/REGISTRO DE PARTICIPANTES

9'30-9'45 h. ACTO INAUGURAL

**9'45-10'30 h. MESA DE ESTRATEGIAS EN IMPLANTACIÓN EN
DIFERENTES ÁMBITOS.**

-Modera: D. Javier Amarilla Donoso. Gerente del Área de Salud de Naval Moral de la Mata.

Ponentes:

-D^a Esther González María. Jefa de Sección de la Unidad de Investigación en Cuidados y Servicios de Salud (INVESTEN-ISCIII). Instituto de Salud Carlos III. "Haciendo que la práctica se base en la evidencia".

-D. Luís Manuel Mota de Sousa. Professor Coordinador e Investigador na Escola Superior de Saúde Atlântica. "Integración de las Guías de Buenas Prácticas Clínicas-RNAO en el currículo de enfermería/ RNAO'S best practice guidelines in the nursing curriculum".

-D^a Marta Pascual Caro. Enfermera. Jefa de Sección de Inspección y Control de Calidad. Plan Estratégico "Deshaciendo Nudos por el Buen Trato" SEPAD.

PROGRAMA PRELIMINAR

10'30-11'15 h. MESA BPSO (“Buenas Prácticas en Cuidados a través de Centros Comprometidos con la Excelencia en Cuidados” (CCEC/BPSO) BADAJOZ.

-Modera: D. Demetrio Pérez Civantos. Gerente del Área de Salud de Badajoz.

Ponentes:

-D^a Ana María Hermosel Barneto. Enfermera de AP.Subdirectora de la Zona de Salud de Olivenza. “Aplicaciones y puesta en práctica de la guía BPSO DE LESIONES POR PRESIÓN en un Centro de Salud rural”.

-D^a Laura Soto Terrón. Enfermera/Matrona Unidad de Tocología del HMI. “Guía de Lactancia Materna”.

-D^a Carmen Lemus Prieto. Enfermera Estomaterapeuta CHUB. Líder de Guía de Ostomías. “Guía Ostomías”.

-D^a Sofía López Lobón. Enfermera-Supervisora de Medicina Interna 2D-HPS. “Desarrollo y mantenimiento del liderazgo en Enfermería: Pilotaje en contexto clínico-programa BPSO”

TURNO DE PREGUNTAS

11:15-11:45 h. PAUSA CAFÉ

11'45-13'30 h. MESA DE EXPERIENCIAS.

-Modera: **D^a Encarnación Solís Pérez.** Gerente del Área de Salud de Cáceres.

BLOQUE I

-**D^a Juana Cordón Colchón.** Matrona de AP del Área de Mérida, miembro de la Comisión de lactancia de Mérida. Secretaria de la Asociación Profesional de Matronas Extremeñas (APMEX). “Lactancia Materna”.

-**D^a Isabel Carmen García Verdún.** Enfermera de la Unidad del dolor intervencionista del hospital Don Benito- Villanueva . “Ozonoterapia sistémica como tratamiento de dolor crónico en el Complejo Hospitalario Don Benito- Villanueva.”

-**D^a Mónica García Bazán.** Enfermera Especialista en Salud Mental. UHB Hosp. Llerena. “Paseos terapéuticos en la UHB. "Activa-Mente”

-**D^a Ana Teresa Domínguez Martín.** Supervisora de Área Funcional de Calidad, Docencia e Investigación. Área de Salud de Cáceres. “Proyecto Nursing Research Challenge: Impulso para la Investigación Enfermera”.

BLOQUE II

-**D^a Flora Beatriz Garcia Navero.** Enfermera Especialista en Familiar y Comunitaria. Subdirectora del C. S. de Coria. “Implementar la Valoración del pie de riesgo en personas con Diabetes en AP”

-**D^a Nuria Bravo Garrido.** Enfermera Especialista en Salud Mental del ETAC y Supervisora General del Centro Sociosanitario del área de Plasencia. “Tratamiento Asertivo Comunitario: perspectiva enfermera”

-**D^a María Del Carmen Fuentes Durán.** Enfermera Especialista en Educación Terapéutica a personas con diabetes. Consulta de enfermería de educación diabetológica del Hospital Campo Arañuelo . “Educación Diabetológica: Papel de la Enfermera en la Monitorización de glucosa intersticial”

-**D. António José da Mota Casa Nova.** Profesor Coordinador, Escola Superior de Saúde, Politécnico de Portalegre. “Hospitalización a Domicilio, una buena práctica clínica”

TURNO DE PREGUNTAS

**PROGRAMA
PRELIMINAR**

PROGRAMA PRELIMINAR

13'30-14'00 h. MESA “CUIDANDO CON EVIDENCIA”

-**Moderador: D. José María Villa Andrada.** Subdirector de Cuidados y Humanización de la Asistencia. Servicio Extremeño de Salud.

Ponente:

-**D^a M^a Angeles Cidoncha Moreno.** Responsable de Docencia e Investigación en Enfermería (BPSO - Osakidetza).

TURNO DE PREGUNTAS

14'00-14'30 h. CLAUSURA

-**Sr. D. Félix Miranda Álvarez.** Director General de Asistencia Sanitaria. Servicio Extremeño de Salud. Acto de Clausura.



JUNTA DE EXTREMADURA

Consejería de Salud y Servicios Sociales

Subdirección de Cuidados y Humanización de la Asistencia
Dirección General de Asistencia Sanitaria

FS FundeSalud
Fundación para la Formación e Investigación de los Profesionales de la Salud de Extremadura

SES Servicio
Extremeño
de Salud

CONTACTO: jornadascuidados2024@salud-juntaex.es



Centro español para los cuidados
de salud basados en la evidencia
www.evidenciaencuidados.es



iberCaja 