通訊面板

人性化項目

Complejo Hospitalario de Badajoz

阿	贝	色	德	饿	艾弗	日	阿什	伊	鸡	卡	艾勒	艾马	艾娜	哦	佩	苦	艾和	艾丝	特	玉	维	独布勒维	伊克斯	伊格黑克	贼德

零 一 二 三 四 五 六 七 八 九 十

是的	不是	有時	不知道	什麼時候	現在是幾点

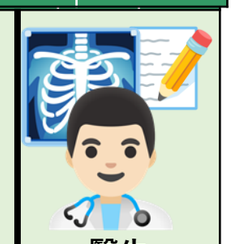

我在哪裡？	發生了什麼？	天 / 夜晚	我的家庭	宗教關注	我想要我的眼鏡	我想要我的耳機
我耿心	我很擔心	我很無聊	我很傷心	我很興奮	感覺好一點了 / 更差	我生氣
我無法呼吸	我無法吞嚥	我想喝	我想吃	我想躺下	我想坐	改變位置
我想吐	我好疼	我頭暈	我覺得冷 / 熱	我很癢	我想睡覺了	我睡不著
我想尿尿	我想便便	去洗手間	面板變化 / 蜂窩	紙巾/ 纖維素	我想變得乾淨	光 / 把關掉

以前的 之後

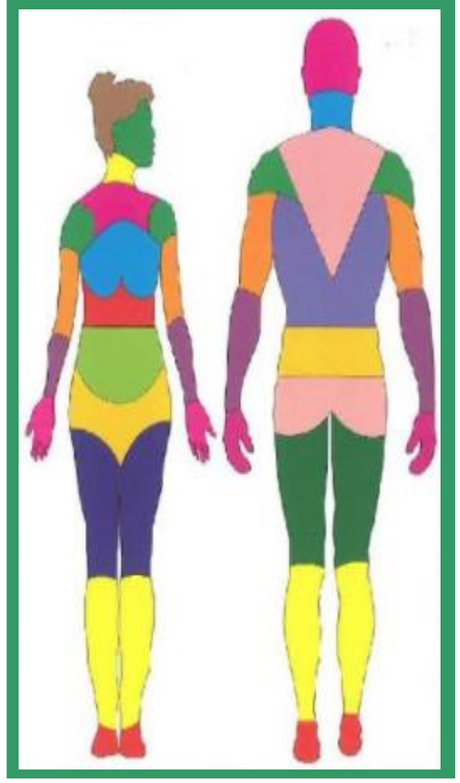

安靜

Gerencia del Área de Salud de Badajoz

Gerencia del Área de Salud de Badajoz

Coordinación de Calidad y Seguridad de Pacientes

人性化項目

Complejo Hospitalario Universitario de Badajoz

Chino