



# memoria 2008

GERENCIA DEL ÁREA DE SALUD  
DE BADAJOZ



[www.areasaludbadajoz.com](http://www.areasaludbadajoz.com)



# MEMORIA 2008

GERENCIA DEL ÁREA DE SALUD DE BADAJOZ

EDITA:  
Servicio Extremeño de Salud  
Gerencia del Área de Salud de Badajoz

COORDINADORA DE LA MEMORIA:  
**Inés M<sup>a</sup> Rey Bellot**

DISEÑO, MAQUETACIÓN E IMPRESIÓN:  
Lumen Gráfica, S.L.

DEP. LEGAL: SE-6516-2009

# ÍNDICE

PRESENTACIÓN .....	9
ENTORNO .....	11
Estructura de la Población .....	13
Movimientos Naturales de la Población .....	19
Estado de Salud .....	22
ESTRUCTURA Y ORGANIZACIÓN DEL ÁREA .....	25
Composición .....	27
Estructura Física .....	33
Equipamiento y Dotación Asistencial .....	34
Cartera de Servicios .....	35
Organigrama .....	37
Equipo Directivo .....	38
Consejo de Dirección del Área .....	38
Comisiones Generales .....	39
Comités Generales .....	48
División Médica .....	50
División Enfermería .....	53
ACTIVIDAD ASISTENCIAL EN ATENCIÓN ESPECIALIZADA .....	57
Evolución de la Actividad Asistencial en el Complejo Hospitalario Universitario .....	59
Actividad por Hospitales .....	60
Resumen por Centros y Especialidades .....	62
Resumen por Áreas y Especialidades en el Complejo Hospitalario .....	68
GRDs más frecuentes .....	71
Indicadores de Rendimiento Hospitalario por Centros .....	72
Actividad Asistencial por Servicios .....	73
<b>Servicios Médicos</b> .....	<b>75</b>
Alergología .....	77
Cardiología .....	78
Digestivo .....	80
Endocrinología .....	81
Medicina Interna .....	82
Nefrología .....	84
Neumología .....	86
Neurología .....	87
Oncología Médica .....	88
Pediatria .....	89
Reumatología .....	91
Unidad de Cuidados Intensivos .....	92
Unidad de Patología Infecciosa .....	94
Urgencias .....	95
<b>Servicios Médico Quirúrgicos</b> .....	<b>97</b>
Anestesia, Reanimación y Área Quirúrgica .....	99
Cirugía Cardíaca .....	101
Cirugía General .....	103
Cirugía Hepatobiliopancreática .....	105

Cirugía Maxilofacial .....	106
Cirugía Pediátrica .....	107
Cirugía Torácica .....	108
Cirugía Vascular .....	109
Dermatología .....	110
Ginecología y Obstetricia .....	111
Neurocirugía .....	113
Oftalmología .....	114
Otorrinolaringología .....	115
Traumatología y Cirugía Ortopédica .....	116
Urología .....	118
<b>Servicios Centrales .....</b>	<b>119</b>
Análisis Clínicos .....	121
Anatomía Patológica .....	122
Esterilización .....	123
Farmacia .....	124
Hematología / Banco de Sangre .....	125
Inmunología y Genética .....	127
Medicina Nuclear .....	128
Microbiología y Parasitología .....	130
Neurofisiología .....	132
Oncología Radioterápica .....	133
Protección Radiológica y Radiofísica Hospitalaria .....	134
Radiodiagnóstico .....	136
Rehabilitación .....	137
<b>Servicios de Área .....</b>	<b>139</b>
Admisión y Documentación Clínica .....	141
Atención al Usuario .....	142
Sistemas de Información .....	143
Biblioteca .....	144
<b>ACTIVIDAD ASISTENCIAL EN ATENCIÓN PRIMARIA .....</b>	<b>147</b>
Oferta de Servicios .....	149
Cobertura de la Cartera de Servicios .....	151
Actividad Asistencial de los Facultativos Médicos .....	152
Actividad Asistencial de Enfermería .....	153
Actividad Asistencial de los Puntos de Atención Continuada (PAC) .....	154
Actividad Asistencial del Punto Unificado de Atención Continuada (PUAC) en Badajoz .....	155
Actividad Asistencial del Vehículo de Intervención Rápida (VIR) en Badajoz .....	155
<b>Actividad Asistencial por Centros de Salud .....</b>	<b>157</b>
C.S. de Alburquerque .....	161
C.S. de Alconchel .....	163
C.S. de Barcarrota .....	165
C.S. de Ciudad Jardín en Badajoz .....	167
C.S. de El Progreso en Badajoz .....	169
C.S. de Jerez de los Caballeros .....	171
C.S. de La Paz en Badajoz .....	173
C.S. de La Roca de la Sierra .....	175
C.S. de Montijo .....	177
C.S. de Oliva de la Frontera .....	179
C.S. de Olivenza .....	181
C.S. de Pueblonuevo del Guadiana .....	183

C.S. de San Fernando en Badajoz .....	185
C.S. de San Roque en Badajoz .....	187
C.S. de San Vicente de Alcántara .....	189
C.S. de Santa Marta de los Barros .....	191
C.S. de Talavera la Real .....	193
C.S. de Valdepasillas en Badajoz .....	195
C.S. de Villanueva del Fresno .....	197
C.S. de Zona Centro en Badajoz .....	199
<b>ACTIVIDAD ASISTENCIAL DE LOS SERVICIOS TRANSVERSALES Y UNIDADES DE APOYO DEL ÁREA .....</b>	<b>201</b>
Salud Bucodental .....	203
Equipo de Soporte de Cuidados Paliativos .....	205
Salud Mental .....	206
Unidad Medicalizada de Emergencias 112 .....	208
Centro de Drogodependencia Extremeño .....	209
Centros de Orientación y Planificación Familiar .....	210
<b>ACTIVIDAD ASISTENCIAL DE LAS UNIDADES DE ÁMBITO REGIONAL .....</b>	<b>213</b>
Unidad del Dolor .....	215
Centro Extremeño de Reproducción Humana Asistida .....	216
Servicio de Prevención de Riesgos Laborales .....	218
<b>UNIDAD DE TRANSPLANTES .....</b>	<b>221</b>
Programa de Donaciones .....	223
Programa de Trasplantes .....	226
<b>UNIDAD DE TELEMEDICINA .....</b>	<b>229</b>
Teleconsultas .....	233
Teleformación .....	235
<b>PRESTACIÓN FARMACEÚTICA .....</b>	<b>237</b>
<b>DIRECCIÓN DE SALUD .....</b>	<b>241</b>
Seguridad Alimentaria .....	243
Salud Medioambiental .....	248
Ordenación Farmacéutica .....	250
Promoción de la Salud .....	251
Vigilancia Epidemiológica .....	252
Laboratorio de Salud Pública .....	255
<b>RESIDENCIA DE FAMILIARES .....</b>	<b>257</b>
Procedencia de usuarios del Servicio de Alojamiento por Áreas de Salud .....	259
Unidades de ingreso del paciente .....	260
Índice de ocupación .....	260
Servicio de higiene personal y lavado de ropa .....	261
<b>DIRECCIÓN DE RECURSOS HUMANOS .....</b>	<b>263</b>
Personal del Área de Salud de Badajoz .....	265
Días de Contratación Eventual .....	271
Jubilaciones año 2008 .....	273
<b>DIRECCIÓN DE RÉGIMEN ECONÓMICO Y PRESUPUESTARIO .....</b>	<b>275</b>
Dotación de Personal .....	277
Área de Gestión Económica y Presupuestaria .....	279

Área de Servicios Generales .....	284
Resumen de Datos Económicos .....	289
Capítulo I y II - Gasto Real .....	290
Capítulo VI - Inversiones - Gasto Real .....	293
Contratación Administrativa .....	296
Ejecución Presupuesto - Gasto Presupuestario .....	297
Facturación e Ingresos de Cargos a Terceros .....	298
Datos sobre Fungible y Farmacia .....	299
Cocina y Lavandería .....	302
Lencería .....	304
Mantenimiento .....	305
<b>CENTRO DE INVESTIGACIÓN CLÍNICA DEL ÁREA DE SALUD DE BADAJOZ .....</b>	<b>307</b>
Colaboraciones nacionales e internacionales .....	309
Formación e Investigación clínica .....	310
Promoción, Gestión y Evaluación de la Investigación .....	313
Apoyo metodológico y Bioestadístico .....	318
Unidad de estudios y ensayos clínicos .....	318
Investigación propia .....	318
<b>DOCENCIA Y FORMACIÓN .....</b>	<b>321</b>
Unidad Docente de Atención Especializada .....	323
Unidad Docente de Medicina Familiar y Comunitaria .....	327
Coordinación de Formación Continuada .....	331
<b>CALIDAD EN EL ÁREA .....</b>	<b>337</b>
Funciones de la Coordinación de Calidad .....	339
<b>MEMORIA CIENTÍFICA .....</b>	<b>349</b>
Artículos de Prensa .....	351
Artículos de Revistas .....	351
Cursos, Congresos y Sesiones Clínicas .....	357
Capítulos de Libros .....	364
Colaboraciones Científicas .....	366
Comunicaciones y Posters .....	366
Conferencias .....	381
Diseños de Nuevos Proyectos .....	383
Estudios Colaborativos .....	383
Formación Docente .....	383
Gestión de la Calidad .....	386
Informes Técnicos .....	387
Master .....	388
Mesas Redondas .....	388
Moderación Sesiones Científicas .....	388
Organización Cursos y Congresos .....	389
Ponencias .....	390
Premios .....	392
Proyectos Investigación .....	392
Publicaciones Electrónicas .....	394
Seminarios .....	394
Tesis .....	395
Videos .....	395





## PRESENTACIÓN

Me complace presentar aquí los resultados numéricos de la actividad desarrollada a lo largo del año 2008 en el Área de Salud de Badajoz. La Memoria anual persigue ofrecerse como un documento de consulta donde queden reflejados numéricamente todos los resultados del trabajo realizado por los profesionales del Servicio de Salud, y que puedan servir de referencia o comparación con años anteriores y posteriores en aquellos estudios que lo requieran.

Como presumíamos en la presentación de la Memoria de 2007, en el año 2008 se confirma la estabilización de los datos cuantitativos de actividad. Hemos llegado a una situación en la que, dentro de márgenes razonables de variación, la actividad se mantiene cuantitativamente dentro de las posibilidades que ofrecen las condiciones estructurales y de los recursos humanos con los que disponemos.

No ocurre así con los datos cualitativos que traducen una clara mejoría respecto de situaciones anteriores, y aún tienen un amplio margen de mejora: el índice de mortalidad y el índice de complicaciones de nuestros ingresos hospitalarios se encuentran en mejor situación que en la media de los grandes hospitales de referencia regional y nacional; el índice de reingreso, por encima de la media, aún tiene un amplio margen de mejora.

En los próximos años deberíamos incidir claramente en la mejora de la calidad y la eficiencia asistencial.

Durante el 2008 se han hecho realidad algunos de los proyectos en los que veníamos trabajando desde hace algunos años tales como la nueva Unidad de Cuidados Intensivos, etiquetada como una de las mejores construidas y equipadas en la actualidad. La unidad de Neonatología, la nueva hospitalización de Lactantes, que permite el ingreso de la madre junto al niño hospitalizado. Se ha hecho un importante trabajo de adaptación obligado por la marcha del Plan Director, para lo que se construyó un nuevo hospital de día, la nueva zona de consultas de Traumatología, etc. Con la adaptación de la séptima planta del Hospital Perpetuo Socorro y la reforma del edificio "Los Pinos", se pudo encontrar la definitiva ubicación al EAP de la Zona Centro de Badajoz y ubicar las Unidades del Dolor y la UME de Badajoz en espacios propios.

También ha sido el año en el que se ha acometido una profunda reforma de la estructura y organización de la atención continuada de Atención Primaria en los centros urbanos de Badajoz, racionalizándose los recursos y adecuándose a la realidad las necesidades de la atención continuada y de la atención urgente.

La implantación del nuevo sistema informático JARA destaca como un hito trascendental en la atención sanitaria y, aunque la complejidad del mismo requiere de una enorme paciencia y voluntad de todos los profesionales, poco a poco van dando sus frutos y en poco tiempo se apreciará lo positivo de contar con este sistema.

Quiero por último, como siempre, hacer un homenaje de gratitud al esfuerzo y dedicación de todos los profesionales del Área de Salud de Badajoz que son los auténticos protagonistas de los resultados que se exponen en la misma.

**Carlos M. Gómez García**  
Gerente del Área de Salud de Badajoz





**Entorno**





## ESTRUCTURA DE LA POBLACIÓN DEL ÁREA DE SALUD DE BADAJOZ

El Área Salud de Badajoz, se encuentra situada al suroeste de la Comunidad Autónoma rodeada por las Áreas Sanitarias de Cáceres, Mérida y Zafra, y el país vecino Portugal. Es el Área de Salud con mayor población, y por tanto donde se encuentra el mayor número de recursos sanitarios de la Comunidad Autónoma.

Tiene un carácter eminentemente urbano, concentrándose mayoritariamente en torno a la población de Badajoz. Esta Área de Salud limita geográficamente con la región del Alentejo portugués.

	Población Total			Españoles			Extranjeros		
	<16 años	16-64 años	>65 años	<16 años	16-64 años	>65 años	<16 años	16-64 años	>65 años
Mujeres	22.467	89.422	24.907	21.830	86.277	24.731	637	3.145	176
Varones	23.415	92.343	17.763	22.777	88.196	17.542	638	4.147	221
Total	45.882	181.765	42.670	44.607	174.473	42.273	1.275	7.292	397
<b>Población Total</b>	<b>270.317</b>			<b>261.353</b>			<b>8.964</b>		

Fuente INE: Datos del padrón municipal del año 2008

### POBLACIÓN TOTAL DEL ÁREA DE BADAJOZ

Número de habitantes

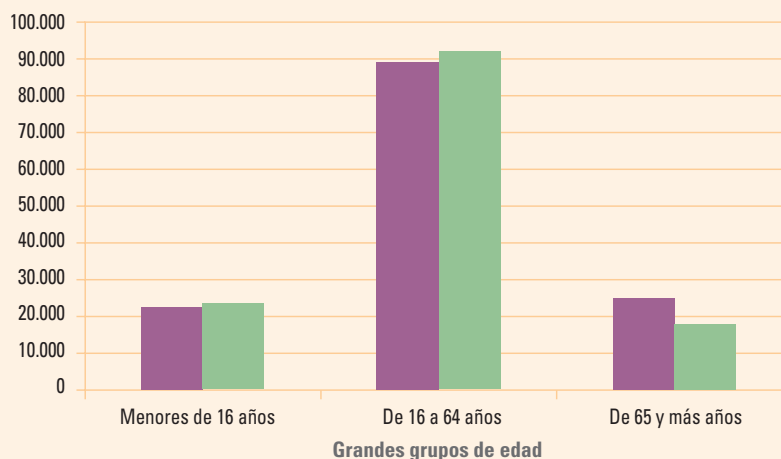

■ Mujeres ■ Varones

## POBLACIÓN ASIGNADA POR MUNICIPIOS

**Población total del Área de Salud de Badajoz año 2007 267.481**

**Población total del Área de Salud de Badajoz año 2008 270.317**

	Total		Varones		Mujeres	
	2007	2008	2007	2008	2007	2008
Albuera (La)	1.856	1.972	947	1.009	909	963
Albuquerque	5.805	5.783	2.990	2.954	2.815	2.829
Alconchel	1.970	1.966	996	983	974	983
Almendral	1.273	1.311	619	645	654	666
Badajoz	145.257	146.832	70.598	71.382	74.659	75.450
Barcarrota	3.664	3.726	1.862	1.885	1.802	1.841
Cheles	1.294	1.308	628	636	666	672
Codosera (La)	2.290	2.305	1.201	1.214	1.089	1.091
Corte de Peleas	1.257	1.262	615	617	642	645
Entrín Bajo	601	616	297	306	304	310
Higuera de Vargas	2.160	2.152	1.082	1.086	1.078	1.066
Jerez de los Caballeros	9.828	10.177	4.912	5.254	4.916	4.923
Lobón	2.663	2.655	1.371	1.369	1.292	1.286
Montijo	15.711	15.973	7.774	7.931	7.937	8.042
Morera (La)	761	764	376	372	385	392
Nogales	692	718	341	352	351	366
Oliva de la Frontera	5.718	5.676	2.845	2.823	2.873	2.853
Olivenza	11.652	11.814	5.846	5.930	5.806	5.884
Parra (La)	1.405	1.388	698	692	707	696
Puebla de la Calzada	5.685	5.772	2.830	2.859	2.855	2.913
Puebla de Obando	2.000	2.000	996	1.002	1.004	998
Pueblonuevo del Guadiana	1.984	2.010	1.005	1.017	979	993
Roca de la Sierra (La)	1.562	1.535	783	761	779	774
Salvaleón	2.081	2.052	1.038	1.020	1.043	1.032
Salvatierra de los Barros	1.829	1.802	917	898	912	904
San Vicente de Alcántara	5.841	5.822	2.915	2.922	2.926	2.900
Santa Marta	4.310	4.287	2.152	2.152	2.158	2.135
Talavera la Real	5.146	5.348	2.604	2.703	2.542	2.645
Táliga	791	808	402	407	389	401
Torre de Miguel Sesmero	1.232	1.262	621	641	611	621
Torremayor	1.004	1.000	480	479	524	521
Valdelacalzada	2.678	2.737	1.388	1.415	1.290	1.322
Valencia del Mombuey	798	788	403	401	395	387
Valle de Matamoros	442	431	213	206	229	225
Valle de Santa Ana	1.190	1.188	611	604	579	584
Valverde de Leganés	4.006	4.082	2.020	2.058	1.986	2.024
Villanueva del Fresno	3.610	3.645	1.781	1.789	1.829	1.856
Villar del Rey	2.540	2.447	1.360	1.299	1.180	1.148
Zahínos	2.895	2.903	1.455	1.448	1.440	1.455
<b>Total</b>	<b>267.481</b>	<b>270.317</b>	<b>131.972</b>	<b>133.521</b>	<b>135.506</b>	<b>136.796</b>

Fuente INE: Datos del padrón municipal del año 2008



## DISTRIBUCIÓN DE LA POBLACIÓN POR EDAD Y SEXO

### PÍRAMIDE POBLACIONAL DEL ÁREA DE BADAJOZ

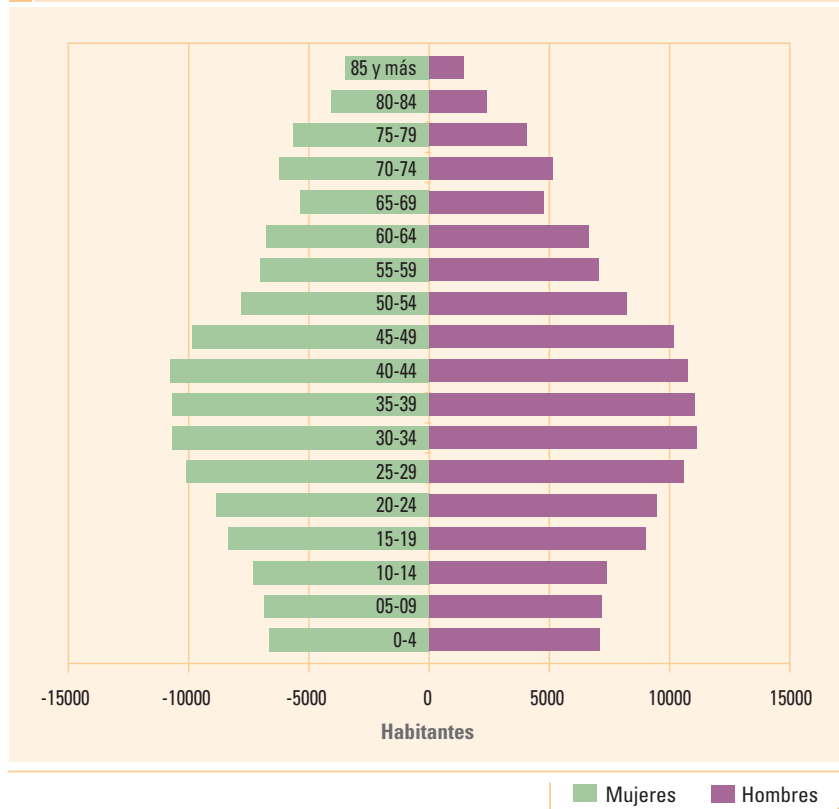

## Características de la población estudiada

Indicadores demográficos	Valores	
Masculinidad	94,2797	
Friz	70,3458	
Sundbarg	30,0533	60,9092
Burgdöfer	10,6482	23,5298
Envejecimiento	100,3009	
Dependencia	46,0344	
Estructura de la población activa	85,1865	
Reemplazamiento de la población activa	77,3325	
Número de hijos por mujer fecunda	19,0575	
Índice generacional de ancianos	250,4523	
Tasa general de fecundidad	3,8107	
Edad media	38,3104	

Fuente INE: Datos del padrón municipal del año 2008



## Indicadores demográficos

**Edad media.** Se estima computando la media ponderada de los valores centrales de las clases usando las frecuencias relativas de cada grupo como factores de ponderación.

**Edad mediana.** Es aquella que divide en dos partes iguales a la población cuyos habitantes han sido ordenados según la edad. Es más variable que la edad media pero es menos sensible a los cambios estructurales propios de cada población.

**Índice de envejecimiento (IV).** Indicador sintético del grado de envejecimiento de la población. Se obtiene dividiendo el conjunto de la población anciana, a partir de los 65 años, entre el de los niños por debajo de cierta edad, generalmente los 15 años.

**Índice demográfico de dependencia (ID).** Tiene relevancia económica y social. Con este indicador, las personas que supuestamente no son autónomas por razones demográficas (la edad), es decir, los ancianos (>65) y los muy jóvenes (<15), se relacionan con las personas que supuestamente deben sostenerlas con su actividad (15-64).

**Índice de estructura de la población activa (IS).** Es un indicador del grado de envejecimiento de este sector de la población. Puede obtenerse dividiendo la población entre los 40 y los 64 años (las 25 generaciones más viejas en activo) por la población desde los 15 a los 39 años (las 25 generaciones más jóvenes). Cuanto más bajo sea el índice, más joven es la estructura de la población laboral.

**Índice de reemplazamiento de la población en edad activa (IR).** Es el cociente formado por los que están a punto de salir de la edad activa (60-64 años) entre los que están a punto de entrar (15-19 años). Es un índice sujeto a fuertes fluctuaciones y por tanto muy variable.

**Índice del número de niños por mujer fecunda (IC).** Se obtiene dividiendo los niños nacidos recientemente (0-4 años) por las mujeres en edad fértil (15-49 años). El IC en los países subdesarrollados no es un buen indicador de la fecundidad debido a la merma que supone la elevada mortalidad infantil. Realmente es un indicador de la carga de hijos en edad preescolar por mujer, por lo que es útil como indicador socio demográfico.

**Tasa general de fecundidad (GF).** Se obtiene del cociente entre los nacidos vivos durante un año y la población femenina en edad fértil (15-49 años)<sup>1</sup> y expresa el número de hijos que en promedio tendría una cohorte ficticia de mujeres no expuestas al riesgo de morir desde el nacimiento hasta el término de la edad fértil.

**Índice de masculinidad (IM).** Es el número de nacimientos masculinos por cada 100 nacimientos femeninos. Este índice también se calcula para cada edad.

**Índice de Friz (IF).** Representa la proporción de población en el grupo 0-19 años en relación a la de 30-49 años, que se toma como base 100. Si este índice es mayor de 160, la población se considera joven, si se halla entre 60 y 160, madura, y si es menor de 60, vieja.

**Índice de Sundbarg (IS).** Tomando como base la población de 15-49 años, Sundbarg compara gráficamente los porcentajes que, en relación con este grupo (= 100), significan los grupos de 0-14 años y de mayores de 50. Si el porcentaje de los menores de 15 supera el de los mayores de 50 la población es de carácter progresivo. Si se igualan es estacionaria y si el grupo de mayores de 50 supera al de menores de 15 es regresiva.

**Índice de Burgdöfer (IB).** Compara los porcentajes de población en los grupos de 5-14 y de 45-64 años. Si el primero es mayor que el segundo la población es joven, si son aproximadamente iguales es madura y si es menor la población es vieja.

**Índice Generacional de Ancianos (IGA).** Representa el número de personas de 35 a 64 años por cada persona de 65 y más. Se supone que mide el número de personas de 35 a 64 años que podrían hacerse cargo de cada persona de 65 y más años.





## EVOLUCIÓN DE LA POBLACIÓN

Año	Nacional	Extremadura	Área de Badajoz
1996	39.669.394	1.070.244	243.271
1998	39.852.651	1.069.419	254.466
1999	40.202.160	1.073.574	256.328
2000	40.499.791	1.069.420	255.613
2001	41.116.842	1.073.381	257.732
2002	41.837.894	1.073.050	257.819
2003	42.717.064	1.073.904	259.008
2004	43.197.684	1.075.286	259.889
2005	44.108.530	1.083.879	264.346
2006	44.708.964	1.086.373	265.049
2007	45.200.737	1.089.990	267.481
2008	46.157.822	1.097.744	270.317

Fuente INE: Datos del padrón municipal del año 2008

## TASA CRECIMIENTO

Año	Nacional	Extremadura	Área de Badajoz
1996	0,00%	0,00%	0,00%
1998	0,46%	-0,08%	4,60%
1999	0,88%	0,39%	0,73%
2000	0,74%	-0,39%	-0,28%
2001	1,52%	0,37%	0,83%
2002	1,75%	-0,03%	0,03%
2003	2,10%	0,08%	0,46%
2004	1,13%	0,13%	0,34%
2005	2,11%	0,80%	1,71%
2006	1,34%	0,23%	0,27%
2007	1,09%	0,33%	0,91%
2008	2,07%	0,70%	1,05%

Fuente INE: Datos del padrón municipal del año 2008

### EVOLUCIÓN DE LA POBLACIÓN

Nº de habitantes

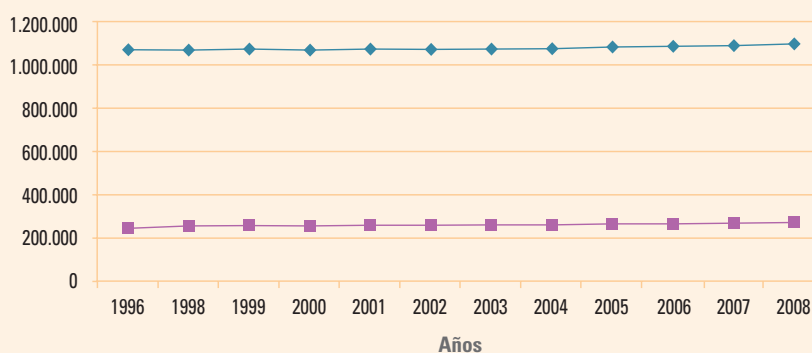

◆ Extremadura ■ Area de Badajoz

### EVOLUCIÓN TASA DE CRECIMIENTO

Tasas %

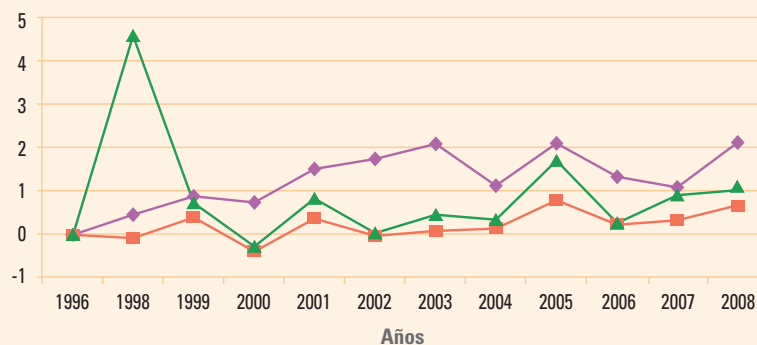

◆ Nacional ■ Extremadura ▲ Area de Badajoz

## PAÍSES DE ORIGEN DE LA POBLACIÓN EXTRANJERA DEL ÁREA DE SALUD DE BADAJOZ

	Extranjeros	Europa	Alemania	Francia	Italia	Bulgaria	Polonia	Portugal	Reino Unido	Rumania	Rusia	Ucrania	África	Argelia	Marruecos	América	Argentina	Bolivia	Brasil	Colombia
Albuera (La)	18	10	0	0	0	0	0	4	0	6	0	0	2	0	2	6	0	0	1	2
Alburquerque	197	54	3	1	0	0	0	33	0	14	0	0	118	6	110	25	2	10	3	5
Alconchel	25	12	3	0	0	0	0	9	0	0	0	0	11	1	10	2	0	0	0	0
Almendral	1	1	0	0	0	0	0	1	0	0	0	0	0	0	0	0	0	0	0	0
<b>Badajoz</b>	<b>5.915</b>	<b>2.792</b>	<b>28</b>	<b>42</b>	<b>99</b>	<b>65</b>	<b>17</b>	<b>1.817</b>	<b>62</b>	<b>513</b>	<b>27</b>	<b>30</b>	<b>981</b>	<b>70</b>	<b>814</b>	<b>1.868</b>	<b>72</b>	<b>217</b>	<b>675</b>	<b>318</b>
Barcarrota	16	11	0	0	1	0	0	6	0	3	0	1	1	0	1	3	0	0	0	0
Codosera (La)	206	200	15	0	0	0	0	175	4	1	0	0	0	0	0	6	0	0	3	0
Corte de Peleas	39	33	0	0	0	0	0	0	33	0	0	0	0	0	0	6	0	0	2	4
Cheles	12	7	0	0	0	0	0	4	0	3	0	0	2	0	0	3	0	0	1	1
Entrín Bajo	16	14	0	0	0	0	0	0	14	0	0	0	0	0	0	2	0	1	0	0
Higuera de Vargas	5	5	0	0	0	0	0	1	0	3	0	0	0	0	0	0	0	0	0	0
Jerez de los Caballeros	548	204	1	7	5	1	0	155	1	14	0	6	27	3	16	56	0	9	8	6
Lobón	14	11	0	0	1	0	0	3	1	5	0	0	0	0	0	3	1	0	2	0
Montijo	362	155	1	2	5	0	1	46	1	84	3	6	80	11	66	115	11	2	35	15
Morera (La)	5	2	0	0	0	0	0	2	0	0	0	0	0	0	0	3	0	0	1	1
Nogales	1	0	0	0	0	0	0	0	0	0	0	0	0	0	0	1	0	0	0	0
Oliva de la Frontera	68	23	0	0	0	0	0	10	0	5	0	2	32	0	32	13	1	0	2	6
Olivenza	394	193	3	6	4	5	1	151	4	14	0	0	93	35	45	104	40	22	10	5
Parra (La)	2	2	0	0	0	0	0	1	0	1	0	0	0	0	0	0	0	0	0	0
Puebla de la Calzada	60	37	3	0	1	8	0	10	0	14	1	0	3	1	2	20	4	0	10	0
Puebla de Obando	4	4	0	0	0	0	0	1	0	1	0	1	0	0	0	0	0	0	0	0
Roca de la Sierra (La)	15	6	0	0	0	0	0	3	0	1	0	0	1	1	0	8	0	0	8	0
Salvaleón	7	3	1	0	0	0	0	1	0	0	0	0	0	0	0	4	0	0	4	0
Salvaterra de los Barros	8	3	0	0	0	0	0	0	3	0	0	0	0	0	0	5	0	0	0	5
Santa Marta	136	105	0	1	0	0	0	25	0	72	0	7	17	0	17	14	0	0	7	2
San Vicente de Alcántara	136	76	3	2	1	0	0	49	9	2	2	0	30	1	28	29	0	1	14	4
Talavera la Real	85	41	0	0	0	0	0	17	0	21	1	1	26	1	22	14	0	0	2	6
Táliga	5	3	0	1	0	0	0	1	0	1	0	0	0	0	0	2	0	0	0	0
Torre de Miguel Sesmero	34	34	0	0	1	0	0	22	0	11	0	0	0	0	0	0	0	0	0	0
Torremayor	1	0	0	0	0	0	0	0	0	0	0	0	1	0	1	0	0	0	0	0
Valencia del Mombuey	30	25	0	0	0	0	0	25	0	0	0	0	0	0	0	5	0	1	0	0
Valverde de Leganés	84	32	0	2	0	0	4	21	1	4	0	0	38	0	35	14	0	5	4	0
Valle de Matamoros	0	0	0	0	0	0	0	0	0	0	0	0	0	0	0	0	0	0	0	0
Valle de Santa Ana	4	3	0	0	0	0	0	3	0	0	0	0	1	1	0	0	0	0	0	0
Villanueva del Fresno	107	56	2	1	0	0	0	27	0	26	0	0	15	0	15	36	1	0	32	1
Villar del Rey	145	35	0	1	0	1	0	24	0	2	0	4	99	14	79	10	2	0	8	0
Zahinos	11	5	0	0	3	0	0	0	0	2	0	0	1	0	0	5	0	2	0	3
Vaidelcalzada	212	161	0	0	1	0	0	7	0	151	0	2	37	1	36	9	0	0	1	0
Pueblonuevo del Guadiana	36	7	0	0	0	0	0	3	0	4	0	0	19	0	19	10	0	0	0	7
<b>Total</b>	<b>8.964</b>	<b>4.365</b>	<b>63</b>	<b>66</b>	<b>122</b>	<b>80</b>	<b>23</b>	<b>2.657</b>	<b>86</b>	<b>1.025</b>	<b>34</b>	<b>60</b>	<b>1.635</b>	<b>146</b>	<b>1.350</b>	<b>2.401</b>	<b>134</b>	<b>270</b>	<b>833</b>	<b>391</b>

Fuente: INE. Datos del padrón municipal del año 2008



## MOVIMIENTOS NATURALES DE LA POBLACIÓN

	Badajoz		Extremadura		Nacional	
	Nacimientos	Defunciones	Nacimientos	Defunciones	Nacimientos	Defunciones
1975	10.422	6.234	16.287	10.259	669.378	298.192
1976	10.406	6.325	16.393	10.302	677.456	299.007
1977	9.949	6.277	15.749	10.202	656.357	294.324
1978	10.106	6.358	15.959	10.268	636.892	296.781
1979	9.943	6.122	15.791	10.068	601.992	291.213
1980	10.037	5.852	16.119	9.843	571.018	289.344
1981	9.711	6.139	15.501	10.088	533.008	293.386
1982	9.964	5.850	15.856	9.605	515.706	286.655
1983	9.609	6.418	15.266	10.562	485.352	302.569
1984	9.339	6.106	14.665	10.064	473.281	299.409
1985	8.849	6.042	14.164	10.191	456.298	312.532
1986	8.900	6.204	14.184	10.197	438.750	310.413
1987	8.907	6.102	14.068	9.985	426.782	310.073
1988	8.823	6.193	13.759	10.108	418.919	319.437
1989	8.538	6.305	13.173	10.322	408.434	324.796
1990	8.169	6.397	12.614	10.468	401.425	333.142
1991	8.210	6.570	12.508	10.574	395.989	337.691
1992	8.051	6.293	12.342	10.208	396.747	331.515
1993	7.719	6.538	11.786	10.548	385.786	339.661
1994	7.360	6.202	11.288	10.121	370.148	338.242
1995	7.048	6.297	10.844	10.357	363.469	346.227
1996	6.847	6.399	10.561	10.508	362.626	351.449
1997	6.704	6.255	10.333	10.356	369.035	349.521
1998	6.468	6.411	10.070	10.623	365.193	360.511
1999	6.561	6.551	10.070	10.821	380.130	371.102
2000	6.484	6.301	10.133	10.361	397.632	360.391
2001	6.459	6.205	9.903	10.338	406.380	360.131
2002	6.382	6.536	9.778	10.549	418.846	368.618
2003	6.550	6.750	9.962	11.227	441.881	384.828
2004	6.397	6.306	9.899	10.421	454.591	371.934
2005	6.496	6.853	9.993	11.171	466.371	387.355
2006	6.695	6.362	10.118	10.359	482.957	371.478
2007	6.766	6.517	9.981	10.759	491.183	385.361

Fuente: Instituto Nacional de Estadística. 2009.

## Nº DE HIJOS POR MUJER

	Badajoz	Extremadura	Nacional
1975	2,659	2,526	2,803
1976	2,668	2,553	2,802
1977	2,561	2,460	2,674
1978	2,604	2,484	2,553
1979	2,558	2,448	2,372
1980	2,575	2,449	2,215
1981	2,462	2,373	2,036
1982	2,444	2,345	1,941
1983	2,286	2,187	1,799
1984	2,171	2,051	1,728
1985	2,001	1,924	1,642
1986	1,960	1,878	1,558
1987	1,920	1,833	1,496
1988	1,877	1,773	1,450
1989	1,807	1,697	1,399
1990	1,732	1,630	1,362
1991	1,723	1,606	1,329
1992	1,663	1,567	1,316
1993	1,573	1,483	1,266
1994	1,490	1,411	1,204
1995	1,416	1,351	1,173
1996	1,370	1,315	1,162
1997	1,341	1,290	1,175
1998	1,296	1,263	1,155
1999	1,322	1,272	1,194
2000	1,311	1,287	1,234
2001	1,309	1,266	1,244
2002	1,296	1,254	1,263
2003	1,328	1,273	1,310
2004	1,293	1,263	1,329
2005	1,323	1,278	1,342
2006	1,354	1,294	1,382
2007	1,323	1,276	1,396
2008	1,396	1,387	1,458

## EDAD MEDIA DE MATERNIDAD

	Badajoz	Extremadura	Nacional
1975	29,98	29,84	28,80
1976	29,62	29,55	28,51
1977	29,39	29,35	28,43
1978	29,16	29,03	28,35
1979	28,95	28,78	28,24
1980	28,77	28,68	28,20
1981	28,75	28,67	28,23
1982	28,77	28,69	28,32
1983	28,80	28,67	28,37
1984	28,96	28,67	28,42
1985	28,92	28,72	28,45
1986	28,76	28,57	28,53
1987	28,66	28,54	28,56
1988	28,63	28,49	28,57
1989	28,71	28,57	28,72
1990	28,88	28,68	28,86
1991	28,88	28,70	29,04
1992	28,93	28,82	29,25
1993	29,07	28,99	29,46
1994	29,37	29,18	29,72
1995	29,51	29,34	29,96
1996	29,58	29,52	30,19
1997	29,79	29,71	30,37
1998	29,90	29,83	30,54
1999	30,13	30,06	30,66
2000	30,21	30,19	30,72
2001	30,32	30,28	30,75
2002	30,61	30,55	30,79
2003	30,79	30,76	30,84
2004	30,92	30,83	30,86
2005	30,87	30,92	30,90
2006	31,03	30,98	30,89
2007	31,01	31,00	30,83

Fuente: Instituto Nacional de Estadística. 2008

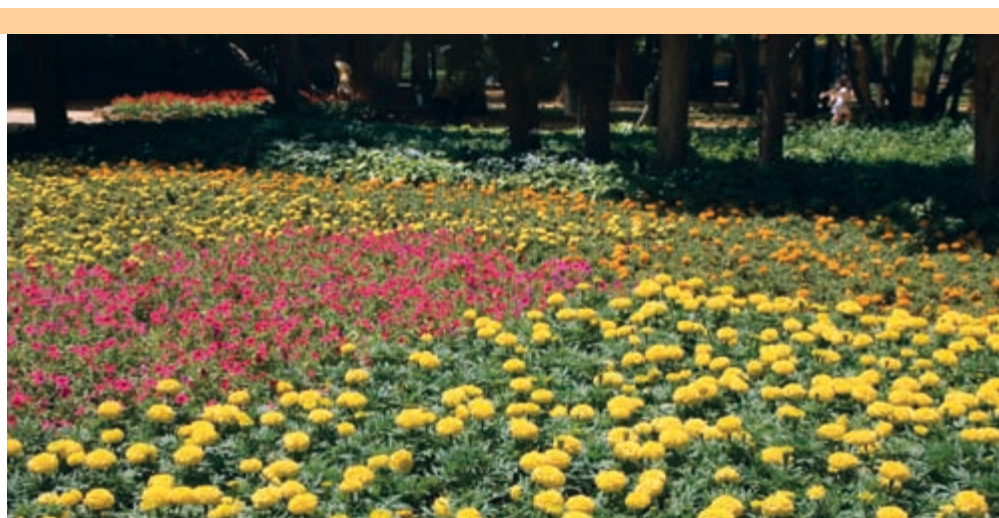



### Nº DE HIJOS POR MUJER

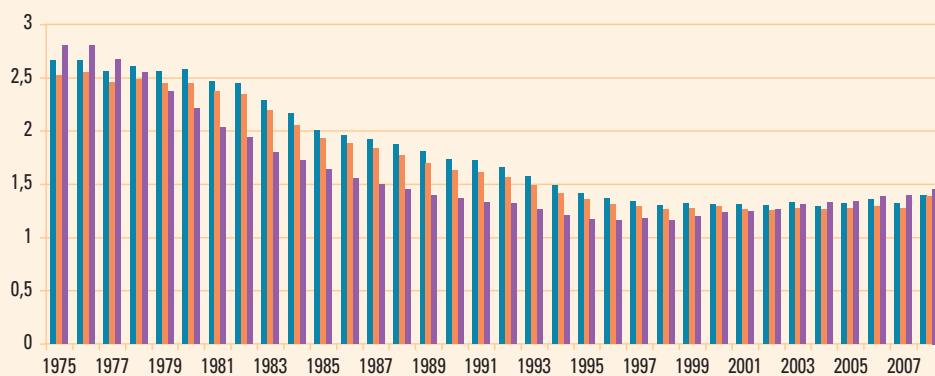

■ Badajoz ■ Extremadura ■ Nacional

### EDAD MEDIA DE MATERNIDAD

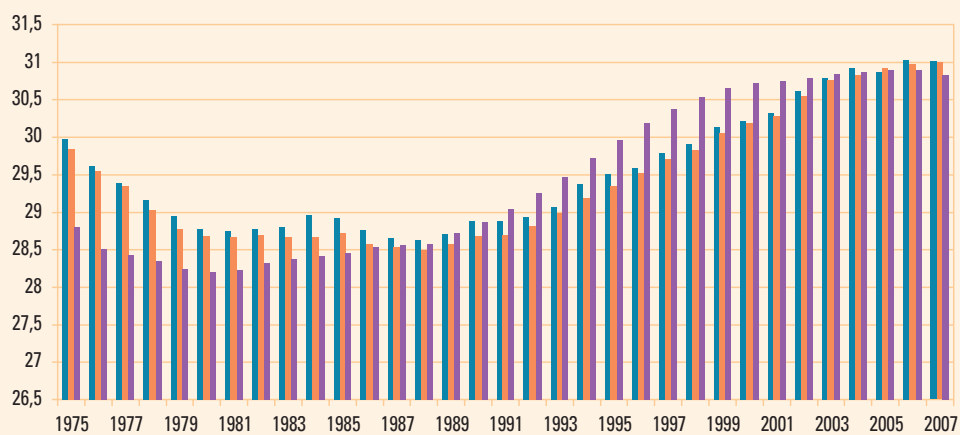

■ Badajoz ■ Extremadura ■ Nacional

## ESTADO DE SALUD

### MORTALIDAD REGISTRADA 1990-2004

	BADAJOZ						EXTREMADURA					
	Casos			Tasas			Casos			Tasas		
	Ambos géneros	Varones	Mujeres	Ambos géneros	Varones	Mujeres	Ambos géneros	Varones	Mujeres	Ambos géneros	Varones	Mujeres
1990	2.220	1.195	1.025	915,97	1.004,81	830,38	10.064	5.221	4.843	947,78	994,53	902,07
1991	2.195	1.183	1.012	905,66	994,72	819,85	10.171	5.310	4.861	957,85	1.011,48	905,42
1992	2.160	1.129	1.031	888,62	946,46	832,89	9.800	5.108	4.692	925,46	975,51	876,50
1993	2.199	1.138	1.061	901,69	950,76	854,76	1.021	5.193	4.928	957,90	993,75	922,82
1994	2.009	1.047	962	820,75	871,41	771,92	9.643	5.071	4.572	914,20	971,82	857,80
1995	2.107	1.104	1.003	857,30	915,00	801,66	9.840	5.162	4.678	933,95	990,13	878,92
1996	2.064	1.100	964	836,07	907,50	767,17	9.935	5.182	4.753	943,54	994,28	893,80
1997	2.047	1.114	933	825,19	914,48	739,03	9.775	5.125	4.650	928,39	983,08	874,76
1998	2.162	1.117	1.045	867,00	912,01	823,56	10.059	5.260	4.799	954,90	1.008,12	902,66
1999	2.220	1.152	1.068	885,28	935,15	837,12	10.169	5.310	4.859	964,33	1.016,24	913,34
2000	2.075	1.073	1.002	822,50	865,65	780,83	9.562	5.015	4.547	905,31	957,84	853,68
2001	1.829	988	841	720,37	791,84	651,32	9.441	4.935	4.506	891,92	940,09	844,53
2002	2.155	1.169	986	843,04	930,38	758,61	9.915	5.261	4.654	934,15	998,97	870,31
2003	2.137	1.080	1.057	830,02	853,22	807,60	10.438	5.376	5.062	980,19	1.016,92	943,98
2004	2.072	1.115	957	797,26	870,98	725,70	9.805	5.140	4.665	911,85	963,04	861,40

Casos y tasas específicas por cien mil habitantes. Causas de muerte según CIE-10  
Fuente Servicio de Epidemiología de la Dirección Gral. de Consumo y Salud Comunitaria

### MORTALIDAD

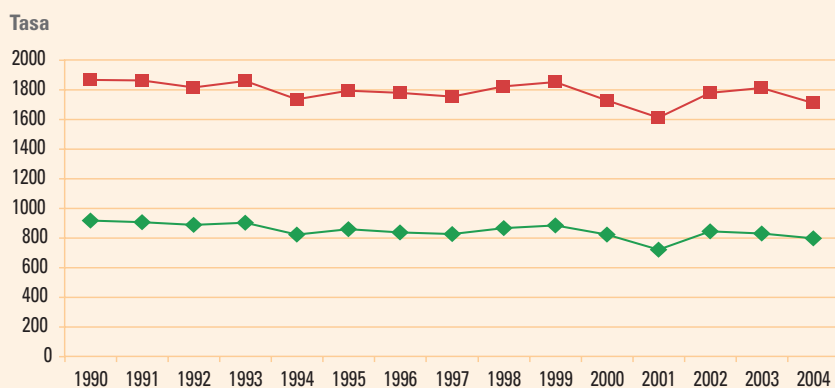

◆ Badajoz ■ Extremadura



## DEFUNCIONES. CAUSAS (POR GRANDES GRUPOS) SEGÚN SEXO

	MUJERES			HOMBRES			TOTAL		
	Badajoz	Extremadura	España	Badajoz	Extremadura	España	Badajoz	Extremadura	España
	I. Enfermedades infecciosas y parasitarias(1)	65	109	3.592	67	114	4.190	132	223
II. Tumores	574	1.002	38.995	1.121	1.830	64.334	1.695	2.832	103.329
III. Enf. de sangre y de órganos hematopoyéticos y ciertos trastornos que afectan mecan. inmunidad	4	16	755	2	10	534	6	26	1.289
IV. Enfermedades endocrinas, nutricionales y metabólicas	130	228	7.234	60	112	5.003	190	340	12.237
V. Trastornos mentales y del comportamiento	91	157	8.100	60	106	4.210	151	263	12.310
VI. Enfermedades del sistema nervioso y de los órganos de los sentidos	146	237	10.296	96	163	6.427	242	400	16.723
VIII. Enfermedades del sistema circulatorio	1.212	1.927	67.128	974	1.593	56.998	2.186	3.520	124.126
X. Enfermedades del sistema respiratorio	330	551	18.464	437	762	25.565	767	1.313	44.029
XI. Enfermedades del sistema digestivo	158	248	8.996	163	308	10.654	321	556	19.650
XII. Enfermedades de la piel y del tejido subcutáneo	13	19	816	6	12	370	19	31	1.186
XIII. Enfermedades del sistema osteomuscular y del tejido conjuntivo	47	83	2.311	19	28	1.073	66	111	3.384
XIV. Enfermedades del sistema genitourinario	95	144	5.370	104	142	4.800	199	286	10.170
XV. Embarazo, parto y puerperio	0	0	13	0	0	0	0	0	13
XVI. Afecciones originadas en el periodo perinatal	4	12	440	1	4	529	5	16	969
XVII. Malformaciones congénitas, deformidades y anomalías cromosómicas	6	9	403	9	12	487	15	21	890
XVIII. Síntomas, signos y hallazgos anormales clínicos y de laboratorio	173	289	6.331	147	217	5.027	320	506	11.358
XX. Causas externas de mortalidad	53	80	4.981	150	235	10.935	203	315	15.916
<b>Todas las causas</b>	<b>3.101</b>	<b>5.111</b>	<b>184.225</b>	<b>3.416</b>	<b>5.648</b>	<b>201.136</b>	<b>6.517</b>	<b>10.759</b>	<b>385.361</b>

Fuente: INE. Defunciones según la causa de muerte 2007.

## ENFERMEDADES DE DECLARACIÓN OBLIGATORIA (E.D.O)

	Extremadura		Nacional	
	2007	2008	2007	2008
Botulismo	0	0	9	7
Brucelosis	40	30	263	160
Cólera	0	0	2	0
Difteria	0	0	0	0
Disentería	0	0	219	341
Fiebres tifoidea y paratifoidea	0	5	75	69
Gripe	37.538	27.478	681.988	610.736
Hepatitis A	23	31	1.002	2.136
Hepatitis B	38	15	931	1.007
Infección gonocócica	10	8	1.698	1.866
Infección meningocócica	7	4	830	755
Legionelosis	8	6	1.178	1.232
Lepra	1	1	19	17
Meningitis tuberculosa	2	2	104	69
Otras hepatitis víricas	41	21	698	725
Paludismo	1	2	345	323
Parotiditis	107	39	10.343	3.763
Poliomielitis	0	0	0	0
Rabia	0	0	0	0
Rubéola	3	1	60	69
Rubéola congénita	0	0	0	0
Sarampión	0	2	241	312
Sífilis	18	19	1.936	2.513
Sífilis congénita	0	0	19	24
Tétanos	0	0	12	15
Tétanos neonatal	0	0	0	0
Tosferina	2	1	554	557
Triquinosis	0	1	115	51
Tuberculosis respiratoria	121	67	6.107	5.629
Varicela	6.601	4.534	153.099	122.517

Fuente: INE. Casos notificados 2007 y datos provisionales 2008





## Estructura y Organización del Área





## COMPOSICIÓN

### GERENCIA DE ÁREA DE SALUD DE BADAJOZ

Avd. Huelva, 8. 06005 Badajoz

**924 218 141**

#### DIRECCIÓN DE SALUD

Avda. Damián Téllez la Fuente, s/n. 06010 Badajoz

**924 215 251**



### ATENCIÓN ESPECIALIZADA

#### COMPLEJO HOSPITALARIO UNIVERSITARIO DE BADAJOZ

HOSPITAL INFANTA CRISTINA	Avda. de Elvas s/n. 06007 Badajoz <b>924 218 100</b>
HOSPITAL PERPETUO SOCORRO	Avda. Damián Téllez la Fuente, s/n. 06010 Badajoz <b>924 215 000</b>
HOSPITAL MATERNO INFANTIL	C/ La Violeta, 4. 06010 Badajoz <b>924 215 000</b>
CENTRO DE ESPECIALIDADES	C/ Damián Téllez la Fuente, s/n. 06010 Badajoz <b>924 215 000</b>

### ATENCIÓN PRIMARIA

C. S. DE ALBURQUERQUE	C/ Santiago s/n. 06510 Alburquerque <b>924 400 650</b>
C. S. DE ALCONCHEL	C/ Enrique Tierno Galván, s/n. 06131 Alconchel <b>924 420 263</b>
C. S. DE BADAJOZ-CIUDAD JARDÍN	C/ La Retama, s/n. 06010 Badajoz <b>924 240 803</b>
C. S. DE BADAJOZ- EL PROGRESO	C/ Serena, s/n. 06007 Badajoz <b>924 277 445</b>
C. S. DE BADAJOZ- LA PAZ	C/ República Dominicana, s/n. 06011 Badajoz <b>924 233 100</b>

C. S. DE BADAJOZ- SAN FERNANDO	C/ Antonio Machado, s/n. 06007 Badajoz <b>924 274 900</b>
C. S. DE BADAJOZ- SAN ROQUE	C/ Teresa Isturiz, s/n. 06008 Badajoz <b>924 246 500</b>
C. S. DE BADAJOZ- VALDEPASILLAS	Avda. Jaime Montero de Espinosa, s/n. 06010 Badajoz <b>924 218 013</b>
C. S. DE BADAJOZ- ZONA CENTRO	Avda. Ronda del Pilar, 22. 06002 Badajoz <b>924 245 100</b>
C. S. DE BARCARROTA	Carretera de Badajoz, s/n. 06160 Barcarota <b>924 736 377</b>
C. S. DE JEREZ DE LOS CABALLEROS	Barriada del Pomar s/n. 06380 Jerez de los Caballeros <b>924 750 977</b>
C. S. DE LA ROCA DE LA SIERRA	C/ Travesía Justo Castilla, 1. 06190 La Roca de la Sierra <b>924 406 205</b>
C. S. DE MONTIJO - PUEBLA DE LA CALZADA	C/ Esparragalejo, 2 (Carretera de Badajoz s/n). 06480 Montijo <b>924 454 950</b>
C. S. DE OLIVA DE LA FRONTERA	C/ Travesía del Prado, s/n. 06120 Oliva de la Frontera <b>924 754 400</b>
C. S. DE OLIVENZA	C/ Ramón y Cajal s/n. 06100 Olivenza <b>924 491 161</b>
C. S. DE PUEBLONUEVO DEL GUADIANA	C/ Travesía de la Constitución, s/n. 06184 Pueblonuevo <b>924 474 100</b>
C. S. DE SAN VICENTE DE ALCÁNTARA	Avda. de Badajoz, s/n. 06500 San Vicente de Alcántara <b>924 410 356</b>
C. S. DE SANTA MARTA DE LOS BARROS	C/ San Isidro Labrador, s/n. 06150 Santa Marta de los Barros <b>924 681 097</b>
C. S. DE TALAVERA LA REAL	Avda. Portugal, s/n. 06140 Talavera la Real <b>924 441 319</b>
C. S. DE VILLANUEVA DEL FRESNO	C/ Dr. Fleming, 1. 06110 Villanueva del Fresno <b>924 427 513</b>
PUNTO UNIFICADO DE ATENCIÓN CONTINUADA Badajoz (P.U.A.C)	Avda. Damián Téllez la Fuente, s/n. 06010 Badajoz <b>924 215 087</b>
VEHÍCULO DE INTERVENCIÓN RÁPIDA Badajoz (V.I.R.)	Avda. Damián Téllez la Fuente, s/n. 06010 Badajoz <b>924 262 550</b>



## SERVICIOS TRANSVERSALES Y UNIDADES DE APOYO DEL ÁREA

### UNIDADES DE SALUD BUCO-DENTAL

SALUD BUCODENTAL BADAJOZ-CIUDAD JARDÍN	C/ La Retama, s/n. 06010 Badajoz <b>924 240 803</b>
SALUD BUCODENTAL BADAJOZ-SAN ROQUE	C/ Teresa Isturiz, s/n. 06008 Badajoz <b>924 242 459</b>
SALUD BUCODENTAL BADAJOZ-SAN FERNANDO	C/ Antonio Manchado, 2. 06007 Badajoz <b>924 275 663</b>
SALUD BUCODENTAL OLIVENZA-ALCONCHEL-VILLANUEVA DEL FRESNO	C/ Ramón y Cajal, s/n. 06100 Olivenza <b>924 491 161</b> C/ Enrique Tierno Galván, s/n. 06131 Alconchel <b>924 420 263</b>
SALUD BUCODENTAL MONTIJO-PUEBLA DE LA CALZADA-ALBURQUERQUE	C/ Esparragalejo, 2 (Carretera de Badajoz s/n). 06480 Montijo <b>924 454 950</b> C/ Santiago, s/n. 06510 Alburquerque <b>924 400 650</b>
SALUD BUCODENTAL JEREZ DE LOS CABALLEROS-BARCARROTA	C/ Barriada del Pomar, s/n. 06380 Jerez de los Caballeros <b>924 750 977</b> Carretera de Badajoz, s/n. 06160 Barcarrota <b>924 736 377</b>

### EQUIPO DE SOPORTE DE CUIDADOS PALIATIVOS

Hospital Perpetuo Socorro Badajoz  
**924 215 200**

### UNIDADES DE SALUD MENTAL

EQUIPO DE SALUD MENTAL BADAJOZ-CIUDAD JARDÍN	C/ La Retama, s/n. 06010 Badajoz <b>924 245 541</b>
EQUIPO DE SALUD MENTAL BADAJOZ-VALDEPASILLAS	Avda. Jaime Montero de Espinosa, s/n. 06010 Badajoz <b>924 218 004</b>
EQUIPO DE SALUD MENTAL JEREZ DE LOS CABALLEROS	Barriada del Pomar, s/n. 06300 Jerez de los Caballeros <b>924 750 977</b>
EQUIPO DE SALUD MENTAL MONTIJO - PUEBLA DE LA CALZADA	C/ Esparragalejo, 2 (Carretera de Badajoz s/n). 06480 Montijo <b>924 453 500</b>
UNIDAD DE TRASTORNOS ALIMENTARIOS VALDEPASILLAS	Avda. Jaime Montero de Espinosa, s/n. 06010 Badajoz <b>924 218 004</b>
UNIDAD DE PSIQUIATRÍA INFANTO-JUVENIL	Hospital Perpetuo Socorro Badajoz <b>924 241 153</b>

#### UNIDAD MEDICALIZADA DE EMERGENCIA 112 (U.M.E.)

U.M.E. BADAJOZ	Hospital Materno Infantil. C/ La Violeta, 4. 06010 Badajoz <b>924 262 550</b>
U.M.E.R. SAN VICENTE DE ALCÁNTARA	Avda. de Badajoz, 83. 06500 San Vicente de Alcántara <b>924 410 616</b>
U.M.E.R. JEREZ DE LOS CABALLEROS	Barriada del Pomar s/n. 06380 Jerez de los Caballeros <b>924 751 834</b>

#### CENTRO DE DROGODEPENDENCIA EXTREMEÑO (C.E.D.E.X.)

C.E.D.E.X. "LOS PINOS"	Avda. Ronda del Pilar, 22. 06002 Badajoz <b>924 010 212</b>
C.E.D.E.X. BADAJOZ-VALDEPASILLAS	Avda. Jaime Montero de Espinosa, s/n. 06010 Badajoz <b>924 218 006</b>
C.E.D.E.X. ALBURQUERQUE	C/ Santiago, s/n. 06510 Alburquerque <b>924 401 494</b>

#### CENTROS DE ORIENTACIÓN Y PLANIFICACIÓN FAMILIAR (C.O.P.F.)

C. O. P. F. DE ALBURQUERQUE	C/ Santiago s/n. 06510 Alburquerque <b>924 400 650</b>
C. O. P. F. DE BADAJOZ - CIUDAD JARDÍN	C/ La Retama, s/n. 06010 Badajoz <b>924 218 333</b>
C. O. P. F. DE BADAJOZ - VALDEPASILLAS	Avda. Jaime Montero de Espinosa, s/n. 06010 Badajoz <b>924 218 008</b>
C. O. P. F. JEREZ DE LOS CABALLEROS	Bda. del Palomar, s/n. 06380 Jerez de los Caballeros <b>924 731 645</b>
C. O. P. F. SAN VICENTE DE ALCÁNTARA	Avda. de Badajoz, 83. 06500 San Vicente de Alcántara <b>924 410 736</b>
C. O. P. F. MONTIJO-PUEBLA DE LA CALZADA	C/ Esparragalejo, 2 (Carretera de Badajoz s/n). 06480 Badajoz <b>924 454 010</b>
C. O. P. F. VILLANUEVA DEL FRESNO	C/ Dr. Fleming, 1. 06110 Villanueva del Fresno <b>924 427 513</b>



### UNIDADES DE FISIOTERAPIA

C.S. ALBURQUERQUE  
C.S. ALCONCHEL  
C.S. BADAJOZ - VALDEPASILLAS  
C.S. BADAJOZ - SAN FERNANDO  
C.S. BARCARROTA  
C.S. JEREZ DE LOS CABALLEROS  
C.S. LA ROCA DE LA SIERRA  
C.S. MONTIJO - PUEBLA DE LA CALZADA  
C.S. OLIVA DE LA FRONTERA  
C.S. OLIVENZA  
C.S. PUEBLONUEVO DEL GUADIANA  
C.S. SANTA MARTA DE LOS BARROS  
C.S. VILLANUEVA DEL FRESNO

### UNIDADES DE TRABAJADORES SOCIALES

C.S. ALBURQUERQUE - SAN VICENTE DE ALCÁNTARA  
C.S. BADAJOZ - CIUDAD JARDÍN  
C.S. BADAJOZ - LA PAZ  
C.S. BADAJOZ - SAN FERNANDO  
C.S. BADAJOZ - SAN ROQUE - TALAVERA LA REAL  
C.S. BADAJOZ - VALDEPASILLAS  
C.S. BADAJOZ - ZONA CENTRO  
C.S. MONTIJO - PUEBLA DE LA CALZADA  
C.S. OLIVENZA - ALCONCHEL  
C.S. SANTA MARTA DE LOS BARROS - BARCARROTA

### UNIDADES DE PSICOPROFILAXIS OBSTÉTRICA

C.S. ALBURQUERQUE - SAN VICENTE DE ALCÁNTARA  
C.S. BADAJOZ - CIUDAD JARDÍN  
C.S. BADAJOZ - LA PAZ  
C.S. BADAJOZ - SAN FERNANDO - EL PROGRESO  
C.S. BADAJOZ - SAN ROQUE  
C.S. BADAJOZ - VALDEPASILLAS  
C.S. BADAJOZ - ZONA CENTRO  
C.S. JEREZ DE LOS CABALLEROS - OLIVA DE LA FRONTERA  
C.S. MONTIJO - PUEBLA DE LA CALZADA  
C.S. OLIVENZA - ALCONCHEL  
C.S. SANTA MARTA DE LOS BARROS - BARCARROTA  
C.S. TALAVERA LA REAL - PUEBLONUEVO DEL GUADIANA

### UNIDADES DE RADIOLOGÍA

C.S. ALBURQUERQUE  
C.S. JEREZ DE LOS CABALLEROS - SANTA MARTA DE LOS BARROS  
C.S. MONTIJO - PUEBLA DE LA CALZADA  
C.S. OLIVENZA - ALCONCHEL



## UNIDADES DE ÁMBITO REGIONAL

SERVICIO DE PREVENCIÓN DE RIESGOS LABORALES	Hospital Perpetuo Socorro <b>924 215 167</b>
ESCUELA DE ENFERMERÍA	Avd. de Elvas, s/n. 06071 Badajoz <b>924 218 139</b>
CENTRO EXTREMEÑO DE DESARROLLO INFANTIL (C.E.D.I.)	Hospital Perpetuo Socorro <b>924 215 143</b>
UNIDAD DOCENTE DE ATENCIÓN ESPECIALIZADA	Hospital Infanta Cristina <b>924 218 100</b>
UNIDAD DOCENTE DE MEDICINA FAMILIAR Y COMUNITARIA	Avda. Huelva, 8. 06005 Badajoz <b>924 218 141</b>
PLAN DE ATENCIÓN DENTAL A DISCAPACITADOS INTELLECTUALES (P.A.D.D.I.)	Hospital Perpetuo Socorro CMA <b>924 215 000</b>
UNIDAD DEL DOLOR	Plaza Minayo, 1. 06002 Badajoz <b>924 220 945</b>
CENTRO EXTREMEÑO DE REPRODUCCIÓN HUMANA ASISTIDA (C.E.R.H.A.)	Hospital Materno Infantil <b>924 215 186</b>
CENTRO DE COORDINACIÓN REGIONAL DE TRANSPLANTES	Hospital Materno Infantil <b>924 215 052</b>







## ESTRUCTURA FÍSICA

### SUPERFICIE CONSTRUIDA EN LOS CENTROS

CENTROS	ÁREAS					Totales
	Riesgo Alto*	Riesgo Medio*	Riesgo Bajo*	Riesgo Bajo Locales de baja utilización	Almacén Residuos Peligrosos	
Hospital Infanta Cristina	10.120,28	25.217,48	23.105,86	7.448,00	30,00	66.326,62
Hospital Materno Infantil	2.930,09	7.097,05	4.215,67	-	-	14.485,81
Hospital Perpetuo Socorro	4.215,00	13.832,00	4.769,25	2.323,00	40,00	25.947,25
Residencia de Familiares	-	-	1.114,00	-	-	1.114,00
Centro de Especialidades	-	2.431,25	620,75	-	-	3.112,00
Edificio "L"	-	5.644,00	3.696,80	-	-	9.340,80
Central Térmica	-	-	414,24	-	-	414,24
Archivo Historias Clínicas	-	-	1.231,40	-	-	1.231,40
Lavandería	-	-	1.975,00	-	-	1.975,00
Gerencia	-	-	3.735,00	-	-	3.735,00
Unidad de Dolor	-	211,00	-	-	-	211,00
Emergencias 112	-	-	219,00	-	-	219,00
Salud Pública (Los Pinos)	-	626,00	2.686,00	-	-	3.312,00
C. S. Zona Centro	-	975,00	-	-	-	975,00
C. S. La Paz	-	2.070,00	-	-	-	2.070,00
C. S. San Fernando	-	2.489,00	-	-	-	2.489,00
C. S. El Progreso	-	857,00	-	-	-	857,00
C. S. San Roque	-	1.635,00	-	-	-	1.659,00
C. S. Valdepasillas	-	2.704,00	-	-	-	2.704,00
C. S. Ciudad Jardín	-	2.314,00	-	-	-	2.314,00
C. S. Alburquerque	-	1.077,00	-	-	-	1.077,00
C. S. Alconchel	-	1.005,00	-	-	-	1.005,00
C. S. Barcarrota	-	666,00	-	-	-	666,00
C. S. Jerez de los Caballeros	-	2.148,22	-	-	-	2.148,22
C. S. La Roca de la Sierra	-	756,00	-	-	-	756,00
C. S. Montijo	-	1.114,00	-	-	-	1.114,00
C. S. Oliva de la Frontera	-	794,00	-	-	-	794,00
C. S. Olivenza	-	1.539,00	-	-	-	1.539,00
C. S. Pueblo Nuevo del Guadiana	-	876,00	-	-	-	876,00
C. S. San Vicente de Alcántara	-	1.560,30	-	-	-	1.560,30
C. S. Santa Marta de los Barros	-	991,00	-	-	-	991,00
C. S. Talavera de la Real	-	539,00	-	-	-	539,00
C. S. Villanueva del Fresno	-	662,00	-	-	-	662,00
<b>SUPERFICIE CONSTRUIDA</b>	<b>17.265,37</b>	<b>81.830,30</b>	<b>47.782,97</b>	<b>9.771,00</b>	<b>70,00</b>	<b>158.219,64</b>
		<b>Patios / Cubiertas planas</b>	<b>Viales / Aparcamientos</b>	<b>Jardines</b>		
<b>SUPERFICIE NO CONSTRUIDA</b>		<b>38.764,11</b>	<b>69.383,00</b>	<b>31.762,64</b>		<b>139.909,75</b>
<b>SUPERFICIE TOTAL</b>						<b>298.129,39</b>

\* **Riesgo alto:** Quirófanos, UCI **Riesgo medio:** Laboratorios, Centros de Salud, Consultas **Riesgo bajo:** Zona Administrativa

### SUPERFICIE CONSTRUIDA

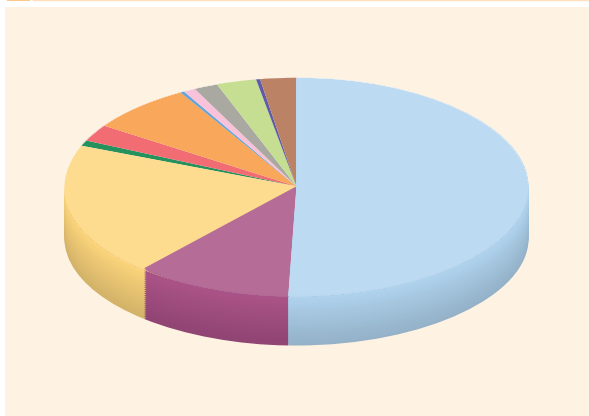

- Hospital Infanta Cristina
- Hospital Materno Infantil
- Hospital Perpetuo Socorro
- Residencia de familiares
- Centro de especialidades
- Edificio "L"
- Central Térmica
- Archivos Historias Clínicas
- Lavandería
- Gerencia
- Unidad de Dolor
- Emergencias 112
- Salud Pública Los Pinos

### SUPERFICIE CONSTRUIDA POR ÁREAS

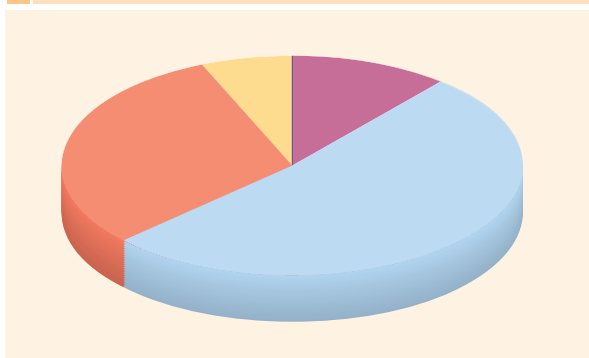

- Quirófanos, UCI
- Consultas, Laboratorios, Centros de Salud
- Zona administrativa
- Locales de baja utilización
- Almacen residuos peligrosos

## EQUIPAMIENTO Y DOTACIÓN ASISTENCIAL

### EQUIPAMIENTO

#### DOTACIÓN

ACELERADOR LINEAL	3	MAMÓGRAFO DIGITAL CON EXTEROTASIA	1
ANGIÓGRAFO DIGITAL	1	OCT OFTÁLMICO	1
ANGIÓGRAFO NO DIGITAL	1	OTROS ECÓGRAFOS*	8
ARCO MULTIFUNCIONAL RADIOQUIRÚRGICO	6	PET - TAC	1
CICLOTRON	1	RESONANCIAS MAGNÉTICAS	2
ECOENDOSCOPIA	1	SALA DE HEMODINÁMICA	2
ECÓGRAFOS CARDIACOS	6	SALA CONVENCIONAL DE RX HOSPITAL	12
ECÓGRAFOS RADIODIAGNÓSTICO	12	SALA ELECTROFISIOLOGÍA CARDÍACA	1
ECÓGRAFOS TOCOLÓGICOS	12	SIMULADOR	1
ESPECTÓMETRO DE TANDEM MASA	1	TAC HELICOIDAL	5
GAMMACÁMARA	4	TAC PLANIFICADOR	1
LÁSER OFTALMOLÓGICO ARGON	2	TAC 64 CORTES	1
LÁSER OFTALMOLÓGICO YAG	2	TELEMANDO RX	4
MAMÓGRAFO	2	VIDEOENDOSCOPIO	1

\* Existen ecógrafos portátiles en otros servicios que no están incluidos



## INFRAESTRUCTURA

### DOTACIÓN

Camas de hospitalización instaladas	933	Camas de observación Urgencias	41
Camas de hospitalización funcionantes	894	Sillones de observación	23
Camas de reanimación postquirúrgica	23	Locales de consulta en el Hospital	100
Quirófanos Hospital instalados	28	Locales de consulta en CPE	35
Quirófanos programados funcionantes	24	Boxes de consultas en Urgencias	12
Quirófanos urgentes funcionantes	0	Paritorios	4
Quirófanos CMA funcionantes	2	Puestos de Hospital de Día	24

## CARTERA DE SERVICIOS

### ATENCIÓN ESPECIALIZADA

ADMISIÓN Y DOCUMENTACIÓN CLÍNICA	ALERGOLOGÍA
ANÁLISIS CLÍNICOS	ANATOMIA PATOLÓGICA
ANESTESIOLOGÍA Y REANIMACIÓN	ANGIOLOGÍA Y CIRUGÍA VASCULAR
APARATO DIGESTIVO	BIOQUÍMICA CLÍNICA
CARDIOLOGÍA	CIRUGÍA CARDIOVASCULAR
CIRUGÍA GENERAL Y DE APARATO DIGESTIVO	CIRUGÍA HEPATOBILIOPANCREÁTICA
CIRUGÍA MAXILOFACIAL	CIRUGÍA TORÁCICA
DERMATOLOGÍA	ENDOCRINOLOGÍA Y NUTRICIÓN
FARMACOLOGÍA CLÍNICA	FARMACIA HOSPITALARIA
GERIATRÍA	HEMATOLOGÍA Y HEMOTERAPIA
INMUNOLOGÍA	MEDICINA DEL TRABAJO
MEDICINA INTENSIVA	MEDICINA INTERNA
MEDICINA NUCLEAR	MEDICINA PREVENTIVA Y SALUD PÚBLICA
MICROBIOLOGÍA Y PARASITOLOGÍA	NEFROLOGÍA
NEUMOLOGÍA	NEUROCIRUGÍA
NEUROFISIOLOGÍA CLÍNICA	NEUROLOGÍA
OBSTETRICIA Y GINECOLOGÍA	OFTALMOLOGÍA
ONCOLOGÍA MÉDICA	ONCOLOGÍA PEDIÁTRICA
ONCOLOGÍA RADIOTERÁPICA	OTORRINOLARINGOLOGÍA
PEDIATRIA	PSIQUIATRÍA
RADIODIAGNÓSTICO	RADIOFARMACIA
RADIOFÍSICA HOSPITALARIA	REHABILITACIÓN
REUMATOLOGÍA	TRAUMATOLOGÍA Y CIRUGÍA ORTOPÉDICA
UROLOGÍA	URGENCIA HOSPITALARIA

## ATENCIÓN PRIMARIA

### ATENCIÓN AL NIÑO

---

ATENCIÓN SANITARIA  
PROGRAMAS PREVENTIVOS Y REVISIONES DE SALUD  
VACUNACIONES  
EDUCACIÓN SANITARIA

### ATENCIÓN A LA MUJER

---

CAPTACIÓN Y ATENCIÓN PRECOZ A LA MUJER EMBARAZADA  
SEGUIMIENTO DEL EMBARAZO  
PREPARACIÓN AL PARTO  
VISITA PUERPERAL  
EDUCACIÓN PARA LA SALUD  
ATENCIÓN A LA PATOLOGÍA GINECOLÓGICA  
DIAGNÓSTICO PRECOZ DEL CÁNCER DE MAMA Y GINECOLÓGICO  
VACUNACIONES PREVENTIVAS  
ANTICONCEPCIÓN  
ATENCIÓN AL CLIMATERIO

### ATENCIÓN AL ADULTO Y ANCIANO

---

INMUNIZACIONES  
DETECCIÓN DE FACTORES DE RIESGO  
ATENCIÓN A PATOLOGÍAS CRÓNICAS  
EDUCACIÓN PARA LA SALUD  
DETECCIÓN Y ATENCIÓN A LOS PROBLEMAS ESPECÍFICOS DEL ANCIANO  
ATENCIÓN DOMICILIARIA A PACIENTES INMOVILIZADOS Y TERMINALES  
CIRUGÍA MENOR  
TRATAMIENTOS FISIOTERAPÉUTICOS





ORGANIGRAMA GERENCIA DEL ÁREA DE SALUD DE BADAJOZ

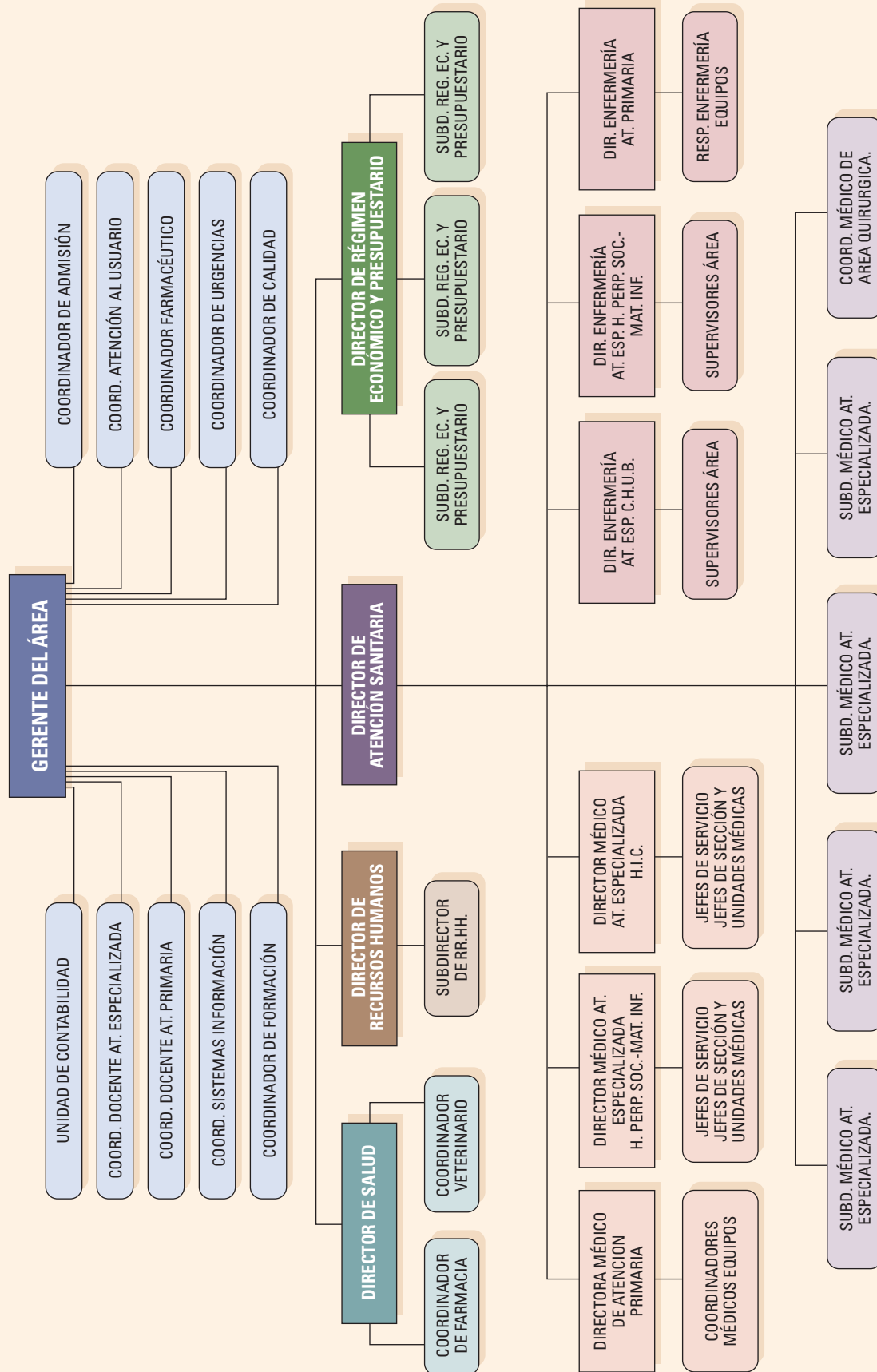

## EQUIPO DIRECTIVO

- D. Carlos M. Gómez García. Gerente Área de Salud
- D. José María Iglesias Sánchez. Director de Salud
- D. Avelino Ortiz Cansado. Director de Atención Sanitaria
- D. Manuel Domínguez Martínez. Director de Régimen Económico y Presupuestario
- D. Antonio Ferrera Fernández. Director de Recursos Humanos
- D<sup>a</sup>. Francisca Lourdes Márquez Pérez. Directora Médico de Atención Especializada del H. Infanta Cristina
- D. Marcelino Borrallo Moreno. Director Médico de Atención Especializada del H. Perpetuo Socorro - Materno Infantil
- D<sup>a</sup>. M<sup>a</sup> Isabel Morales Núñez. Directora Médico de Atención Primaria
- D. Pedro Lozano Llamazares. Director de Enfermería de Atención Especializada del Complejo Hospitalario Universitario
- D<sup>a</sup>. Francisca Ramos Jerez. Directora de Enfermería de Atención Especializada del H. Perpetuo Soc.- Materno Infantil
- D<sup>a</sup>. M<sup>a</sup> Coronada Fernández Lozano. Directora de Enfermería de Atención Primaria
- D. Pedro Morales Blanco. Subdirector Médico de Atención Especializada
- D. Ángel Paredes Menea. Subdirector Médico de Atención Especializada
- D. Francisco García Gamito. Subdirector Médico de Atención Especializada (hasta 06 de octubre de 2008)
- D<sup>a</sup>. Paloma Laguna Pardo. Subdirectora Médico de Atención Especializada (desde 07 de octubre de 2008)
- D. Enrique González Campano. Subdirector Médico de Atención Especializada
- D<sup>a</sup>. Ana Nieves Herrero. Coordinadora Médica de Área Quirúrgica
- D. Juan Carlos Pua Cáceres. Subdirector de Recursos Humanos
- D. Luis Foz García. Subdirector de Régimen Económico y Presupuestario
- D. Miguel Ángel Ortiz Mira. Subdirector de Régimen Económico y Presupuestario
- D. Juan Bautista López Martínez. Subdirector de Régimen Económico y Presupuestario
- D. José Luis Silos Muñoz. Coordinador de Admisión
- D. José Manuel García Morlesín. Coordinador de Urgencias
- D. Carlos Gómez Márquez. Coordinador de Sistemas de Información
- D. Juan Francisco Rangel Mayoral. Coordinador Farmacéutico
- D<sup>a</sup>. Isabel Lozano Grajera. Coordinadora de Atención al Usuario
- D<sup>a</sup>. Susana Batres Gómez. Coordinadora de Calidad
- D. Remigio Cordero Torres. Coordinador Docente de Atención Especializada
- D. Juan Antonio Linares Dopido. Coordinador Docente de Medicina Familiar y Comunitaria
- D. Fernando Brioso Jerez. Coordinador de Formación
- D. José Joaquín Morales Lomas. Coordinador Veterinario
- D. José Manuel Fernández Sánchez. Coordinador Veterinario
- D. Casimiro Sánchez Gómez. Coordinador Médico de Equipos de Atención Primaria
- D<sup>a</sup>. Pilar Morales Corrales. Coordinadora Médico de Equipos de Atención Primaria
- D<sup>a</sup>. Lucía Luengo Pérez. Responsable de Enfermería de Equipos de Atención Primaria
- D. Adrián Llerena Ruíz. Director del Centro de Investigación Clínica

## CONSEJO DE DIRECCIÓN DEL ÁREA

- D. Carlos M. Gómez García. Gerente Área de Salud
- D. José María Iglesias Sánchez. Director de Salud
- D. Avelino Ortiz Cansado. Director de Atención Sanitaria
- D. Antonio Ferrera Fernández. Director de Recursos Humanos
- D. Manuel Domínguez Martínez. Director de Régimen Económico y Presupuestario
- D<sup>a</sup>. María Isabel Morales Núñez. Directora Médico de Atención Primaria
- D. José Luis Silos Muñoz. Coordinador de Admisión y Documentación Clínica



## COMISIONES GENERALES

### COMISIÓN ASISTENCIAL DEL ÁREA

**Presidente** D. Avelino Ortiz Cansado. Director de Atención Sanitaria

**Secretaria** D<sup>a</sup>. Inés M<sup>a</sup> Rey Bellot. Técnico de la Gerencia

**Vocales**

- D. José María Iglesias Sánchez. Director de Salud
- D<sup>a</sup>. Francisca Lourdes Márquez Pérez. Directora Médico del Hospital Infanta Cristina
- D. Marcelino Borralló Moreno. Director Médico del Hospital Perpetuo Socorro- Materno Infantil
- D<sup>a</sup>. María Isabel Morales Núñez. Directora Médico de Atención Primaria
- D. Enrique González Campano. Subdirector Médico de Atención Especializada
- D. Pedro Morales Blanco. Subdirector Médico de Atención Especializada
- D. Francisco García Gamito. Subdirector Médico de Atención Especializada (hasta 06 de octubre de 2008)
- D<sup>a</sup>. Paloma Laguna Pardo. Subdirectora Médico de Atención Especializada (desde 07 de octubre de 2008)
- D. Ángel Paredes Menea. Subdirector Médico de Atención Especializada
- D. Pedro Lozano Llamazares. Director de Enfermería del Complejo Hospitalario Universitario
- D<sup>a</sup>. Francisca Ramos Jerez. Directora de Enfermería del H. Perpetuo Socorro - Materno Infantil
- D<sup>a</sup>. M<sup>a</sup> Coronada Fernández Lozano. Directora de Enfermería de Atención Primaria
- D<sup>a</sup>. Ana Nieves Herrero. Coordinadora Médica de Área Quirúrgica
- D. José Luis Silos Muñoz. Coordinador de Admisión y Documentación Clínica
- D. José M<sup>a</sup> García Morlesín. Coordinador de Urgencias
- D<sup>a</sup>. Susana Batres Gómez. Coordinadora de Calidad
- D. Juan Francisco Rangel Mayoral. Coordinador Farmacéutico

### COMISIÓN DE COMPRAS

**Presidente** D. Carlos M. Gómez García. Gerente Área de Salud

**Secretaria** D<sup>a</sup>. Ana Isabel Rivas Corrales. Suministros

**Vocales**

- D. Avelino Ortiz Cansado. Director de Atención Sanitaria
- D. Manuel Domínguez Martínez. Director de Régimen Económico y Presupuestario
- D<sup>a</sup>. Francisca Lourdes Márquez Pérez. Directora Médico del Hospital Infanta Cristina
- D. Marcelino Borralló Moreno. Director Médico del Hospital Perpetuo Socorro - Materno Infantil
- D. Pedro Lozano Llamazares. Director de Enfermería del Complejo Hospitalario Universitario
- D<sup>a</sup>. Francisca Ramos Jerez. Directora de Enfermería del H. Perpetuo Socorro - Materno Infantil
- D. Pedro Morales Blanco. Subdirector Médico de Atención Especializada
- D. Ángel Paredes Menea. Subdirector Médico de Atención Especializada
- D<sup>a</sup>. Ana Nieves Herrero. Coordinadora Médica de Área Quirúrgica
- D. Miguel Ángel Ortiz Mira. Subdirector de Régimen Económico y Presupuestario
- D. Jesús Martínez Ponce. Enfermero
- D. Joaquín Merino Cruz. Enfermero

## COMISIÓN DE COORDINACIÓN DE ÁREA DE SALUD MENTAL

**Coordinador** D. José Ramón Gutiérrez Casares. Coordinador Salud Mental Área

**Vocales** D. Carlos M. Gómez García. Gerente del Área  
D. Miguel Simón Expósito. Subdirector de Salud Mental  
D<sup>a</sup>. María Isabel Morales Núñez. Directora Médico de Atención Primaria  
D<sup>a</sup>. Ángeles Carreiras Gómez. Responsable Unidad de Salud Mental  
D. Javier Busto Arena. Responsable Unidad de Salud Mental  
D. Francisco Vaz Leal. Responsable Unidad de Salud Mental  
D<sup>a</sup>. Margarita Silvestre García. Responsable Unidad de Agudos  
D<sup>a</sup>. Marisol Salcedo Salcedo. Representante de Unidad Infanto Juvenil  
Responsable Programa de Rehabilitación Laboral  
Directora Centro de Rehabilitación Psicosocial

## JUNTA TECNICO ASISTENCIAL

D. Avelino Ortiz Cansado. Director de Atención Sanitaria  
D<sup>a</sup>. Francisca Lourdes Márquez Pérez. Directora Médico del Hospital Infanta Cristina  
D. Marcelino Borralló Moreno. Director Médico del H. Perpetuo Socorro-Materno Infantil  
D. Pedro Lozano Llamazares. Director de Enfermería del Complejo Hospitalario Universitario  
D<sup>a</sup> Francisca Ramos Jerez. Directora de Enfermería del H. Perpetuo Socorro - Materno Infantil  
D. Pedro Morales Blanco. Subdirector Médico de Atención Especializada  
D. Francisco García Gamito. Subdirector Médico de Atención Especializada (hasta 06 de octubre de 2008)  
D. Enrique González Campano. Subdirector Médico de Atención Especializada  
D. Ángel Paredes Menea. Subdirector Médico de Atención Especializada  
D. José María Gallego Córdoba. Servicios Centrales  
D. Francisco Barriga Pardo. Servicios Centrales  
D. Gabriel Collado Bueno. Área Quirúrgica  
D<sup>a</sup>. Paloma Lago Pardo. Área Quirúrgica  
D. Antonio Merchán Herrera. Área Médica  
D. Antonio José García Rebollo. Área Médica  
D. Miguel A. Expósito Vaz. Ginecología y Obstetricia  
D. Pascual Malo Salas. Ginecología y Obstetricia  
D. Juan José Cardesa García. Pediatría  
D<sup>a</sup>. Matilde Teresa Garlitos Zorro. Enfermería  
D<sup>a</sup>. Antonia Nieto Rosado. Enfermería  
D<sup>a</sup>. M<sup>a</sup> Irene Manjón de la Calle. F.E.A.  
D<sup>a</sup>. Concepción Viñuela Villa. Trabajadora Social





## COMISIÓN DE CONTROL Y SEGUIMIENTO DE GASTO FARMACÉUTICO HOSPITALARIO

**Presidente** D. Carlos M. Gómez García. Gerente del Área

**Secretario** D. Manuel Domínguez Martínez. Director de Régimen Económico y Presupuestario

**Vocales** D. Avelino Ortiz Cansado. Director de Atención Sanitaria  
 D<sup>a</sup>. Francisca Lourdes Márquez Pérez. Directora Médico del Hospital Infanta Cristina  
 D. Marcelino Borralló Moreno. Director Médico del H. Perpetuo Socorro-Materno Infantil  
 D. Juan Francisco Rangel Mayoral. Coordinador de Farmacia  
 D. Francisco Javier Liso Rubio. Jefe Servicio Farmacia Hospitalaria  
 D. Venancio J. Pérez García. Farmacéutico de Área

## COMISIÓN CENTRAL DE GARANTÍA DE CALIDAD

**Presidente** D. Avelino Ortiz Cansado. Director de Atención Sanitaria

**Secretaria** D<sup>a</sup>. Susana Batres Gómez. Coordinadora de Calidad

**Vocales** D<sup>a</sup>. Francisca Lourdes Márquez Pérez. Directora Médico del Hospital Infanta Cristina  
 D. Marcelino Borralló Moreno. Director Médico del Hospital Perpetuo Socorro- Materno Infantil  
 D<sup>a</sup>. María Isabel Morales Núñez. Directora Médico de Atención Primaria  
 D<sup>a</sup>. Francisca Ramos Jerez. Directora de Enfermería del H. Perpetuo Socorro - Materno Infantil  
 D<sup>a</sup>. M<sup>a</sup> Coronada Fernández Lozano. Directora de Enfermería de Atención Primaria  
 D. Pedro Morales Blanco. Subdirector Médico de Atención Especializada  
 D. Enrique González Campano. Subdirector Médico de Atención Especializada  
 D. Ángel Paredes Menea. Subdirector Médico de Atención Especializada  
 D. Jorge Romero Requena. Subdirector Médico de Atención Especializada  
 D. José Antonio Fernández Lázaro. Presidente Comisión de Quirófano  
 D. Cristóbal Bueno Jiménez. Presidente Comisión Historias Clínicas  
 D. Juan Pablo Alejo González. Presidente Comisión Tecnología y adecuación medios diagnósticos y terapéuticos  
 D. Pedro Bureo Dacal. Presidente Comisión Farmacia y Terapéutica  
 D. Francisco Félix Rodríguez Vidigal. Presidente Comisión Infección, profilaxis y política antibiótica  
 D. Agustín Muñoz Sanz. Presidente Comisión Ética asistencial  
 D. José Castillo Vaquera. Presidente Comisión Urgencias  
 D<sup>a</sup>. M<sup>a</sup> Ángeles Fernández Gil. Presidenta Comisión Formación Continuada  
 D. José Castillo Vaquera. Presidente Comisión Cuidados de Enfermería  
 D<sup>a</sup>. Francisca Lourdes Márquez Pérez. Presidenta Comisión Transplantes  
 D. Jorge Groiss Buiza. Presidente Comisión Tejidos y Tumores  
 D<sup>a</sup>. Nieves Berjano Murga. Presidenta Comisión Seguimiento y Diagnóstico prenatal



## COMISIÓN ASESORA DE LA UNIDAD DOCENTE DE MEDICINA FAMILIAR Y COMUNITARIA

**Presidente** D. Juan Antonio Linares Dopido. Coordinador de la Unidad Docente de Medicina Familiar y Comunitaria

**Secretario** D. Juan Martín Fernández Lozano. Administrativo

**Vocales** D<sup>a</sup>. M<sup>a</sup> Isabel Morales Núñez. Directora Médico de Atención Primaria  
D<sup>a</sup>. Obdulía Suárez Quevedo. Jefa de estudios de la Escuela de Estudios de Ciencias de la Salud  
D<sup>a</sup>. Pilar Abaurrea Ortiz. Técnico de Salud de la Unidad Docente  
D<sup>a</sup>. M<sup>a</sup> Isabel García Retamar. Tutora hospitalaria  
D<sup>a</sup> Alejandra Álvarez Oliva. Tutora hospitalaria  
D<sup>a</sup> M<sup>a</sup> Ángeles Maynar Mariño. Tutora Centro de Salud  
D. Manuel Espigares Arroyo. Tutor Centro de Salud  
D. Antonio López Acedo. Tutor Centro de Salud  
D<sup>a</sup>. Amparo Botejara Sanz. Tutora Centro de Salud  
D<sup>a</sup>. Augusta Albarrán Sanz-Calcedo. Tutora Centro de Salud  
D. José Luis Martín Rodrigo. Representante MIR  
D<sup>a</sup>. M<sup>a</sup> Teresa García-Izquierdo Jaén. Representante MIR  
D. Francisco Javier Viguera Salvago. Representante MIR

## COMISIÓN DE CUIDADOS DE ENFERMERÍA

**Presidente** D. José Castillo Vaquero. Supervisión de Urgencias

**Secretaria** D<sup>a</sup>. M<sup>a</sup> Luisa Villaseñor Herrera. Supervisión de Área

**Vocales** D<sup>a</sup>. Julia Rodríguez Parejo. Enfermera Otorrinolaringología  
D<sup>a</sup>. Pilar Muñoz -Torrero Sánchez-Arévalo. Enfermera UCI  
D<sup>a</sup>. Manuela Mata Gutierrez. Enfermera Atención Primaria  
D. Ventura González González. Enfermero Atención Primaria  
D<sup>a</sup>. M<sup>a</sup> Ángeles Madueño García. Enfermera Atención Primaria  
D<sup>a</sup>. Teresa Barrero Vergara. Enfermera Reanimación  
D<sup>a</sup>. M<sup>a</sup> del Pilar Montero de Espinosa. Enfermera Atención Primaria  
D<sup>a</sup>. Carmen Velasco Gemio. Enfermera Atención Primaria  
D<sup>a</sup>. M<sup>a</sup> Luisa Franco Chamorro. Enfermera Atención Primaria  
D<sup>a</sup>. Rosario Paule Izquierdo. Enfermera  
D<sup>a</sup>. Ana Isabel Ramajo Pavo. Supervisión de Área  
D<sup>a</sup>. Julieta Gisela Bel Barragán. Coordinación de Calidad  
D<sup>a</sup>. Antonia Nieto Rosado. Supervisión de Área

## COMISIÓN DE DOCENCIA Y FORMACIÓN CONTINUADA

**Presidente** D. Luis Miguel Luengo Pérez. Endocrinología y Nutrición

**Secretario** D. Saturnino García Martín. Enfermero

**Vocales** D. José Barquero Romero. Medicina Interna  
D. Francisco José Barriga Medina. Prevención de Riesgos Laborales  
D<sup>a</sup>. Araceli Vera Tomé. Medicina Interna  
D. Enrique Luna Huerta. Nefrología  
D<sup>a</sup>. M<sup>a</sup> Ángeles Fernández Gil. Radiodiagnóstico  
D<sup>a</sup>. M<sup>a</sup> Luisa Villaseñor Herrera. Supervisora  
D<sup>a</sup>. Francisca Lourdes Márquez Pérez. Neumología



## COMISIÓN DE DOCENCIA MIR

**Presidente** D. Remigio Cordero Torres. Jefe de Estudios

**Vicepresidenta** D<sup>a</sup>. Dolores Magro Ledesma. Medicina Interna

**Secretaria** D<sup>a</sup>. Carmen Romero López.

**Vocales** D. Francisco Alfonso Sanz. Anestesia y Reanimación  
 D<sup>a</sup>. Blanca Fernández Fatou. Análisis Clínicos  
 D. Juan Francisco Rangel Mayoral. Farmacia Hospitalaria  
 D<sup>a</sup>. Emilia Exojo Serrano. Ginecología y Obstetricia  
 D<sup>a</sup>. M<sup>a</sup> Emilia Martínez Tallo. Pediatría  
 D. Enrique Galán Gómez. Pediatría  
 D. Gregorio Montes Salas. Director Escuela de Ciencias de la Salud  
 D. Juan Antonio Linares Dopido. Coordinador Medicina Familiar y Comunitaria  
 D. Francisco Morales Pérez. Comisión Clínica de Investigación  
 D<sup>a</sup>. Matilde de la Cruz Solís. Biblioteca  
 D. José Antonio Gutierrez Lara  
 D. Luis Munuera Romero. Pediatría  
 D<sup>a</sup>. Montserrat García Cerrada. MIR  
 D. José Luis Martín Rodrigo. MIR  
 D<sup>a</sup>. Ana Guerrero Rico. MIR  
 D<sup>a</sup>. M<sup>a</sup> Luisa Moreno Tejero. MIR

## COMISIÓN DE ÉTICA ASISTENCIAL

**Presidente** D. Agustín Muñoz Sanz. Unidad de Patología Infecciosa

**Vicepresidente** D. Ramón Hernández Rastrollo. UCI Pediátrica

**Secretaria** D. Pilar García Vara. Gabinete Jurídico

**Vocales** D. Juan Antonio Linares Dopido. Coordinador Medicina Familiar y Comunitaria  
 D<sup>a</sup>. Nieves Alonso Escobar. Hematología y Hemoterapia  
 D. Arquímedes Rodríguez Reyes. CMA  
 D<sup>a</sup>. Montaña García Pastor. Enfermera de Atención al usuario  
 D. Ramón González Mancha. Capellán  
 D<sup>a</sup>. M<sup>a</sup> Matilde Teresa Garlitos Zorro. Enfermera de Cirugía Cardíaca y Vasculat  
 D<sup>a</sup>. Soledad Salcedo Salcedo. Psiquiatría infantil  
 D<sup>a</sup>. M<sup>a</sup> Josefa Corvo Mendoza. Trabajadora Social  
 D<sup>a</sup>. M<sup>a</sup> Pilar Gaspar Nieto. Ginecología y Obstetricia  
 D. José M<sup>a</sup> Fernández Chavero. Psicólogo  
 D<sup>a</sup>. Pilar Palacios Leiton. Enfermera de Cirugía Cardíaca y Vasculat  
 D. Tomas Mogollón Cano-Cortés. Otorrinolaringología  
 D<sup>a</sup>. Inmaculada Martín Ledo. Enfermera UCI Pediátrica  
 D<sup>a</sup>. Yésica Rios Kavadoy. Oncología Radioterápica  
 D<sup>a</sup>. M<sup>a</sup> Rosario Fátima Mancha Trejo. Enfermera de Cardiología

## COMISIÓN DE FARMACIA Y TERAPEÚTICA

**Presidente** D. Pedro Bureo Dacal. Medicina Interna

**Vicepresidente** D. José Antonio Juliá Narváez. Unidad de Cuidados Intensivos

**Secretario** D. Juan Francisco Rangel Mayoral. Coordinador de Farmacia

**Vocales** D<sup>a</sup>. M<sup>a</sup> José Estepa Alonso. Farmacia Hospitalaria  
D<sup>a</sup>. Margarita Silvestre García. Psiquiatría  
D. Venancio Pérez García. Farmacia Área  
D. Eulogio Agulla Rodiño. Pediatría  
D. Vicente López Cupido. Medicina Interna  
D<sup>a</sup>. Amparo Botejara Sanz. Atención Primaria  
D<sup>a</sup>. Remedios Pérez Calderón. Alergología  
D. Francisco J. Lázaro Medrano. Enfermero de Neumología  
D. David Gómez Cruz. Atención Primaria  
D. Jorge Groiss Buiza. Hematología  
D. Jorge Romero Requena. Medicina Interna  
D. Sergio Barroso Hernández. Nefrología

## COMISIÓN DE FORMACIÓN CONTINUADA

**Presidenta** D<sup>a</sup>. M<sup>a</sup> Ángeles Fernández Gil. Radiodiagnóstico

**Secretario** D. Luis Miguel Luengo Pérez. Endocrinología

**Vocales** D. José Barquero Romero. Medicina Interna  
D. Juan Antonio Linares Dopido. Coordinador Docente Medicina Familiar y Comunitaria  
D. Fernando Brioso Jerez. Coordinador de Formación  
D. Gabriel Trinidad Ruiz. Otorrinolaringología  
D<sup>a</sup>. Pilar Cordero Montero. Neumología  
D. Juan M. Fernández Núñez. Urgencias  
D<sup>a</sup>. Rosario Peinado Clemens. Urgencias  
D<sup>a</sup>. María Meléndez Calderita. Enfermera UCI  
D. Jesús Miguel García Menaya. Alergología  
D<sup>a</sup>. Ana Isabel Ramajo Pavo. Supervisión de Área  
D<sup>a</sup>. Consuelo Vázquez Cabrera. Enfermera Cirugía Cardíaca  
D<sup>a</sup>. Julieta Gisela Bel Barragán. Coordinación de Calidad  
D. José Chacón Iglesias. Oftalmología

## COMISIÓN DE HISTORIAS CLÍNICAS

**Presidente** D. Cristóbal Bueno Jiménez. Medicina Interna

**Secretaria** D<sup>a</sup>. Margarita Sanpedro Cediél. Admisión y Documentación Clínica

**Vocales** D. Juan Álvarez Domínguez. Otorrinolaringología  
D. Juan Pablo Alejo González. Radiodiagnóstico  
D<sup>a</sup>. Pilar Isabel Beato Víbora. Endocrinología  
D<sup>a</sup>. Emilia Hernández Nieto. Anatomía Patológica  
D. Manuel Aguilar Vázquez. Atención Primaria  
D<sup>a</sup>. Susana Batres Gómez. Calidad del Área  
D. Agustín Pijierro Amador. Medicina Interna  
D. José Fernández Rebella. Admisión y Documentación Clínica



## COMISIÓN DE MORTALIDAD

**Presidente** D. Ángel Paredes Menea. Subdirector Médico de Atención Especializada

**Secretario** D. Eduardo Laguna Álvarez. Urología

**Vocales** D. Jorge Jiménez Pando. Otorrinolaringología  
 D<sup>a</sup>. Inmaculada Catalina Fernández. Anatomía Patológica  
 D. Javier Sáenz de Santamaría. Anatomía Patológica  
 D<sup>a</sup>. M<sup>a</sup> Luisa Villaseñor. Supervisión de Área  
 D<sup>a</sup>. Emilia M. Martínez Tallo. UCI Pediátrica

## COMISIÓN DE INFECCIÓN, PROFILAXIS Y POLÍTICA ANTIBIÓTICA

**Presidente** D. Francisco Félix Rodríguez Vidigal. Medicina Interna

**Secretario** D. Miguel Fajardo Olivares. Microbiología y Parasitología

**Vocales** D. Eugenio Garduño Eseverri. Microbiología y Parasitología  
 D<sup>a</sup>. Susana Martín Calvo. Farmacia Atención Primaria  
 D. Francisco García de la Llana. Medicina Interna  
 D<sup>a</sup>. Araceli Vera Tomé. Patología Infecciosa  
 D. Eladio Sánchez Domínguez. Cirugía Cardiovascular  
 D<sup>a</sup>. M<sup>a</sup> Soledad Gil Micharet. Prevención de Riesgos Laborales  
 D<sup>a</sup>. Rosa M<sup>a</sup> Ruiz Cendrero. Nefrología  
 D. Carlos Gerardo Pantoja Hernández. Otorrinolaringología  
 D. Pedro Donoso Bravo. Anestesia y Reanimación  
 D. Gerardo Blanco Fernández. Cirugía General  
 D<sup>a</sup>. M<sup>a</sup> Dolores Rubio Pérez. Médico Atención Primaria  
 D. David C. Gómez Cruz. Médico Atención Primaria  
 D. Manuel Santiago Robles Marco. Unidad de Cuidados Intensivos  
 D. Juan Luis Cordero Carrasco. Pediatría y Neonatología

## COMISIÓN DE QUIRÓFANO

**Presidente** D. José Antonio Fernández Lázaro. Cirugía General

**Secretario** D. Jorge Jiménez Pando. Neurocirugía

**Vocales** D<sup>a</sup>. M<sup>a</sup> José Espada Guerrero. Cirugía General y Aparato Digestivo  
 D. Juan Florencio Morán Camberos. Anestesia  
 D<sup>a</sup>. Nancy E. Negrete Calderón. Anestesia  
 D. Andrés Óscar Morán de la Torre. Cirugía Vasculat  
 D. Eladio Sánchez Domínguez. Cirugía Cardíaca  
 D<sup>a</sup>. Carolina Moreno Hurtado. Cirugía Pediátrica  
 D. José A. Domínguez Arroyo. Ginecología y Obstetricia  
 D. Joaquín Bueno Álvarez-Arenas. Oftalmología  
 D<sup>a</sup>. Milagros Jiménez Adán. Enfermera  
 D<sup>a</sup>. Purificación Pablo Díaz. Enfermera  
 D<sup>a</sup>. Ángeles Aspano Gamero. Enfermera  
 D. Eladio Rejas Ugena. Otorrinolaringología  
 D. Carlos Castro Castro. Urología



## COMISIÓN DE SEGUIMIENTO DE DIAGNÓSTICO PRENATAL

**Presidenta** D<sup>a</sup>. Nieves Berjano Murga. Ginecología

**Secretaria** D<sup>a</sup>. M<sup>a</sup> Esther Campello Escudero. Ginecología

**Vocales** D. Ramón Núñez Núñez. Cirugía Pediátrica  
D. Francisco Javier Sánchez Alarcón. Análisis Clínicos  
D. Manuel Enrique Matallana López. Ginecología  
D. José Antonio Domínguez Arroyo. Ginecología  
D. Ramón Hernández Rastrollo. Pediatría  
D. Enrique Galán Gómez. Pediatría  
D<sup>a</sup>. M<sup>a</sup> Paloma Rincón Rodera. Radiodiagnóstico  
D. Francisco Manuel Campo Sanpedro. Pediatría  
D<sup>a</sup>. Emilia M<sup>a</sup> Martínez Tallo. Pediatría  
D. Manuel Domingo Pérez Hernández. Matrón  
D<sup>a</sup>. M<sup>a</sup> Paloma Martín Cordero. Análisis Clínicos  
D. Miguel Fajardo Olivares. Microbiología

## COMISIÓN DE TECNOLOGÍA Y ADECUACIÓN DE MEDIOS DIAGNÓSTICOS Y TERAPEÚTICOS

**Presidente** D. Juan Pablo Alejo González. Radiodiagnóstico

**Secretario** D. Joaquín José Cabrera Rodríguez. Oncología Radioterápica

**Vocales** D. Manuel Andrés García Domínguez. Hematología y Hemoterapia  
D. José Rafael Infante de la Torre. Medicina Nuclear  
D. Francisco Javier Sánchez Alarcón. Análisis Clínicos  
D. Emilio Doblaré Castellanos. Inmunología y Genética  
D. Demetrio Pérez Civantos. Unidad de Cuidados Intensivos  
D. Francisco García Malpartida. Ginecología y Obstetricia  
D<sup>a</sup>. M<sup>a</sup> Purificación García Yun. Análisis Clínicos  
D. Jesús Murillo Mirat. Urología  
D<sup>a</sup>. Esther Piriz Campos. Radiodiagnóstico  
D<sup>a</sup>. M<sup>a</sup> José Jiménez Rosaleny. Enfermera Reanimación

## COMISIÓN DE TEJIDOS Y TUMORES

**Presidente** D. Jorge Groiss Buiza. Hematología

**Secretario** D. Justo Serrano Vicente. Medicina Nuclear

**Vocales** D<sup>a</sup>. M<sup>a</sup> Luz Domínguez Grande. Medicina Nuclear  
D. Antonio Félix Conde Martín. Anatomía Patológica  
D<sup>a</sup>. Inés Santos Hurtado. Farmacia Hospitalaria  
D. Alfonso Ambel Albarrán. Otorrinolaringología  
D<sup>a</sup>. M<sup>a</sup> Isabel Pintor Trebejo. Oncología Pediátrica  
D. Eduardo Laguna Álvarez. Urología  
D<sup>a</sup>. M<sup>a</sup> José Espada Guerrero. Cirugía General y Aparato Digestivo  
D. Juan José Fernández de Mera. Anatomía Patológica  
D. Emilio Blesa Sánchez. Cirugía Pediátrica  
D<sup>a</sup>. Antonia Nieto Rosado. Supervisión de Área  
D<sup>a</sup> Juana Fernández Pérez. Cirugía Hepatobiliopancreática



## COMISIÓN DE TRASPLANTES

**Presidenta** D<sup>a</sup>. Francisca Lourdes Márquez Pérez. Directora Medica del Hospital Infanta Cristina

**Secretario** D. Antonio Félix Conde Martín. Anatomía Patológica

**Vocales** D. Enrique Luna Huerta. Nefrología  
D. José Antonio Juliá Narváez. Unidad de Cuidados Intensivos  
D. José Luis Montero Álvarez. Digestivo  
D. Guillermo Solórzano Peck. Cirugía Hepatobiliopancreática  
D. A. Oscar Morán de la Torre. Cirugía Vasculat  
D. Emilio Doblaré Castellanos. Inmunología y Genética  
D<sup>a</sup>. Concepción Moro Velasco. Anestesia y Reanimación  
D. Ángel Abengózar García-Moreno. Urología  
D. Luis Martínez Pedrosa. Hematología y Banco de Sangre  
D<sup>a</sup>. M<sup>a</sup> Elena García Casado. Enfermera Unidad de Trasplantes  
D<sup>a</sup>. M<sup>a</sup> Julia del Viejo Escolar. Coordinadora Regional de Trasplantes  
D<sup>a</sup>. Gema Guerrero Martínez. Unidad de Cuidados Intensivos

## COMISIÓN DE URGENCIAS

**Presidente** D. José Castillo Vaquera. Enfermero Urgencias

**Secretaria** D<sup>a</sup>. Bella Marcelo Zamorano. Unidad de Cuidados Intensivos

**Vocales** D. José Manuel García Morlesín. Coordinador de Urgencias  
D<sup>a</sup>. M<sup>a</sup> Isabel Gutiérrez Rodríguez. Urgencias  
D. Jesús M<sup>a</sup> Pando Pinto. Otorrinolaringología  
D<sup>a</sup>. Rosario Peinado Clemens. Urgencias  
D<sup>a</sup>. M<sup>a</sup> Ángeles Fernández Gil. Radiodiagnóstico  
D. Luis Matsuki Sánchez. Urgencias  
D. Ignacio Monago Lozano. UME



## COMITÉS GENERALES

### COMITÉ DE SEGURIDAD Y SALUD DEL ÁREA

D. Pedro Lozano Llamazares. Director de Enfermería del Complejo Hospitalario Universitario  
D<sup>a</sup>. Francisca Ramos Jerez. Directora de Enfermería del H. Perpetuo Socorro - Materno Infantil  
D. Juan Carlos Púa Cáceres. Subdirector de Recursos Humanos  
D. Juan Bautista López Martínez. Subdirector de Régimen Económico y Presupuestario  
D. Luis Foz García. Subdirector de Régimen Económico y Presupuestario  
D. José María Diestro Calderita. Responsable de Relaciones Laborales  
D. José Antonio Pérez de Villar Grande. Responsable Servicio Prevención Riesgos Laborales  
D. Julián Gallego Cidoncha. Técnico de Prevención Riesgos Laborales  
D<sup>a</sup>. M<sup>a</sup> Soledad Villar Garriga. S.A.E.  
D<sup>a</sup>. M<sup>a</sup> Dolores Delgado Mora. S.A.E.  
D<sup>a</sup>. Manuela García Portalo. F.S.P.- U.G.T.  
D. José Luis Esteban Sanza. F.S.P.- U.G.T.  
D<sup>a</sup>. Eulalia Villariu Alvarado. C.S.I.- C.S.I.F  
D<sup>a</sup>. Agustina Carrasco López. CC.OO.  
D. Cecilio Leal Galanche. CC.OO.  
D. José M<sup>a</sup> Canchales Barrena. CEMSATSE  
D<sup>a</sup>. María Isabel Jiménez Pinilla. CEMSATSE  
D<sup>a</sup>. Victoria Seijó García. SISAEX

### COMITÉ ÉTICO DE INVESTIGACIÓN CLÍNICA

**Presidenta** D<sup>a</sup>. Francisca Lourdes Márquez Pérez. Directora Médico del Hospital Infanta Cristina

**Secretario** D. Julio Benítez Rodríguez. Farmacología Hospitalaria

**Secretaria** D<sup>a</sup>. Juana Delgado Polo. Administrativo

**Vocales** D. Francisco F. Rodríguez Vidigal. Medicina Interna  
D. Juan José Cubero Gómez. Nefrología  
D<sup>a</sup>. Julia Luisa Muñoz García. Oncología Radioterápica  
D. Jorge Groiss Buiza. Hematología  
D<sup>a</sup>. M<sup>a</sup> Ángeles Gonzalo Garijo. Alergología  
D. Remigio Cordero Torres. Medicina Interna  
D<sup>a</sup>. Pilar Abaurrea Ortiz. Técnico de Salud  
D. Roberto Serrano Reyes. Abogado OCU  
D. Gregorio Montes Salas. Director de la Escuela de Ciencias de la Salud  
D. Adrián Llerena Ruiz. Director del CICAB  
D. Francisco M. Morales Pérez. Endocrinología





## COMITÉ DE TUMORES

**Presidenta** D<sup>a</sup>. Francisca Lourdes Márquez Pérez. Directora Médico del Hospital Infanta Cristina

**Vicepresidenta** D<sup>a</sup>. Julia Luisa Muñoz García. Radioterapia

**Secretario** D. Eduardo Laguna Álvarez. Urología

**Vocales** D. Ángel Inoriza Rueda. Oncología Médica  
 D. Justo Serrano Vicente. Medicina Nuclear  
 D. José A. González Ferreira. Radioterapia  
 D<sup>a</sup>. Inés Santos Hurtado. Farmacia Hospitalaria  
 D. Antonio Gallelo Raspa. Cirugía General  
 D. José Antonio Fernández Lázaro. Cirugía General  
 D<sup>a</sup>. María Lomas Garrido. Oncología Médica  
 D. Miguel Ángel Cuervo Pinna. Cuidados Paliativos  
 D<sup>a</sup>. Maria José Redondo Moralo. Cuidados Paliativos  
 D. Román González-Carpio. Radiodiagnóstico  
 D<sup>a</sup>. Rosa M<sup>a</sup> Moro Sánchez. Radiodiagnóstico  
 D<sup>a</sup>. M<sup>a</sup> Soledad Salcedo Salcedo. Psicología  
 D. José Ramón Rodríguez Mowbray. Oncología Médica  
 D. Francisco José Álvarez Márquez. Oncología Médica  
 D. Juan José Pimentel Leo. Anatomía Patológica  
 D. Jorge Groiss Buiza. Hematología  
 D. Yolanda Anes del Amo. Registro Tumores. SICAP  
 D<sup>a</sup>. Isabel Pintor Trevejo. Oncología Pediátrica  
 D. Felipe de Sande Medel. Laboratorio

## COMITÉ DE MAMA

**Presidenta** D<sup>a</sup>. Esperanza Blanco Campanario. Oncología Médica

**Secretario** D. José Luis Amaya Lozano. Cirugía General

**Vocales** D<sup>a</sup>. Julia Luisa Muñoz García. Oncología Radioterápica  
 D. Manuel Martínez Sánchez. Cirugía General  
 D. Félix Conde Martín. Anatomía Patológica  
 D. José Manuel Fernández Mera. Anatomía Patológica  
 D<sup>a</sup>. Concepción Rubio Díaz. Obstetricia y ginecología  
 D. Justo Serrano Vicente. Medicina Nuclear  
 D. José Antonio Torrado González. Radiología  
 D<sup>a</sup>. María Solana Lara. Radiología



## DIVISIÓN MÉDICA

### ATENCIÓN ESPECIALIZADA

#### Jefes de Departamento

Juan José Cardesa García. Pediatría  
Manuel Pérez Miranda. Medicina Interna

#### Jefes de Servicio

Alejandro Barquero Fernández. Análisis Clínicos  
Antonio Merchán Herrera. Cardiología  
Agustín Muñoz Sanz. Unidad de Patología Infecciosa  
Alfredo Gimeno Ortiz. Medicina Preventiva y Salud Pública  
Eladio Rejas Ugena. Otorrinolaringología  
Emilio Blesa Sánchez. Cirugía Pediátrica  
Emilio Doblare Castellanos. Inmunología y Genética Molecular  
Fernando Fuentes Otero. Neumología  
Fidel Pérez Martín. Oftalmología  
Florencio Monje Gil. Cirugía Maxilofacial  
Francisco Javier Blanco Palenciano. Microbiología y Parasitología  
Francisco Javier Liso Rubio. Farmacia Hospitalaria  
Francisco Javier Maldonado Maldonado. Ginecología y Obstetricia  
Francisco Javier Sáenz de Santamaría Morales. Anatomía Patológica  
Gabriel Collado Bueno. Cirugía Vasculat  
Guillermo Solórzano Peck. Cirugía Hepatobiliopancreática  
Jesús Salas Martínez. Cirugía General y Aparato Digestivo  
José Antonio Juliá Narváez. Medicina Intensiva  
José Fermín González de Diego. Cirugía Cardíaca  
José Luis Montero Álvarez. Digestivo  
José Manuel Cabezudo Artero. Neurocirugía  
José María Gallego Córdoba. Anestesiología y Reanimación  
Juan Ignacio Rayo Madrid. Medicina Nuclear  
Juan José Cubero Gómez. Nefrología  
Juan José Peña Bernal. Protección Radiológica y Radiofísica Hospitalaria  
Luis Zarallo Cortés. Pediatría  
Manuel Quiles Galindo. Traumatología y Cirugía Ortopédica  
Mauro Antonio Baldoy Ruiz. Rehabilitación  
Pedro Bureo Dacal. Medicina Interna  
Roberto Bajo Gómez. Hematología y Hemoterapia  
Román González Carpio Hernández. Radiodiagnóstico  
Simón Asuar Aydillo. Urología





### Jefes de Sección

Alfredo Martínez Martínez. Rehabilitación  
Amador García Blanco. Cirugía General y Aparato Digestivo  
Antonio José García Rebollo. Medicina Interna  
Arquímedes Rodríguez Reyes. Cirugía Mayor Ambulatoria  
Arturo Soria Monge. Digestivo  
Carlos Domínguez Bravo. Urología  
Cristóbal Bueno Jiménez. Medicina Interna  
Diego Cachero Bernárdez. Traumatología y Cirugía Ortopédica  
Eduardo Laguna Álvarez. Urología  
Emilio Sánchez Casado. Nefrología  
Enrique Galán Gómez. Pediatría  
Federico González Dorrego. Neurología  
Fernando Sánchez Espinosa. Anestesiología y Reanimación  
Francisco Galeano Díaz. Cirugía General y Aparato Digestivo  
Francisco Javier Robles Barragán. Anestesiología y Reanimación  
Jesús Miras González. Radiodiagnóstico  
José Antonio Domínguez Arroyo. Ginecología y Obstetricia  
José Antonio Fernández Lázaro. Coloproctología y Cirugía General  
José Antonio Rodríguez Sánchez. Neurocirugía  
José Díaz Pérez de Madrid. Endocrinología y Nutrición  
José Ignacio Santamaría Osorio. Cirugía Pediátrica  
José Luis Calvo Aguilar. Protección Radiológica y Radiofísica Hospitalaria  
José María García del Cid. Traumatología y Cirugía Ortopédica  
José Ramón López Minguez. Cardiología y Hemodinámica  
Juan Álvaro Fernández González. Radiodiagnóstico  
Juan Carlos Bureo Dacal. Medicina Interna  
Juan José Pimentel Leo. Anatomía Patológica  
Juan Luis Cordero Carrasco. Pediatría  
Juan Pablo Alejo González. Radiodiagnóstico  
Juan Zapata Blanco. Radiodiagnóstico  
Julia Luisa Muñoz García. Oncología Radioterápica  
Luis Alberto López Sánchez. Unidad de Cuidados Intensivos  
Luis Javier Martínez-Pedrosa Fernández. Hematología y Hemoterapia  
Luis Munuera Contreras. Pediatría  
Manuel Martínez Sánchez. Cirugía de Mama y Bariátrica  
María de los Ángeles Gonzalo Garijo. Alergología  
María de los Ángeles Rosell Bueno. Protección Radiológica y Radiofísica Hospitalaria  
María Solana Lara. Radiodiagnóstico  
Miguel Bernal Javato. Rehabilitación  
Nieves Berjano Murga. Ginecología y Obstetricia  
Ramón Luis Vaca Sánchez. Hematología y Hemoterapia  
Ramona Jiménez Romano. Medicina Preventiva y Salud Pública  
Santiago García Barajas. Cirugía Torácica

### Responsable de Servicio

Adela González Roncero. Neurofisiología

## ATENCIÓN PRIMARIA

### Coordinadores de Equipos

Antonio García Concellón. Badajoz San Roque  
Augusta Albarrán Sanz-Calcedo. Pueblonuevo del Guadiana  
Carlos López Bernáldez. Badajoz Valdepasillas  
Elena Vázquez Ramos. Barcarrota  
Francisco Javier Laso Martín. Oliva de la Frontera  
Feliciano Cuevas Santos. Olivenza  
Ignacio Maynar Mariño. Badajoz El Progreso  
Javier Paz Núñez. Alconchel  
Jesús Cobaleda Polo. Badajoz Ciudad Jardín  
José Hinojosa Díaz. Badajoz La Paz  
Juan Carlos Módenes Casillas. Alburquerque  
Juan José Dorado Martín. Badajoz San Fernando  
Juan José Esteban Márquez. Badajoz Zona Centro  
Juan José Torres Vázquez. Villanueva del Fresno  
Manuel Martínez de la Concha. San Vicente de Alcántara  
Margarita Pérez Egea. Jerez de los Caballeros  
Pedro Moriano Gómez. Talavera la Real  
Pilar Barquero de la Cruz. Montijo  
Pilar Díaz Mancha. Santa Marta de los Barros  
Rosa Gómez Álvarez. La Roca de la Sierra

## SERVICIOS TRANSVERSALES Y UNIDADES DE APOYO DEL ÁREA

Aquilino Cuenda Corrales. Coordinador del C.E.D.E.X.  
Rosa M<sup>ª</sup> Valero Cumplido. Coordinadora de la U. M. de Emergencia 112  
José Ramón Gutiérrez Casares. Coordinador de las Unidades de Salud Mental  
M<sup>ª</sup> José Redondo Moralo. Coordinadora de los Equipos de Soporte de Cuidados Paliativos  
Fernando García Delgado. Coordinador de las Unidades de Salud Bucodental

## UNIDADES DE ÁMBITO REGIONAL

Juan Francisco García Malpartida. Responsable del C.E.R.H.A.  
Manuel Jiménez Rodríguez. Coordinador Regional de la Unidad del Dolor



## DIVISIÓN DE ENFERMERÍA

### ATENCIÓN ESPECIALIZADA

#### Supervisoras de Unidad

Ana Isabel Ramajo Pavo  
 Angélica Arroyo García  
 Antonia Nieto Rosado  
 Carmen Sánchez Simón Talero  
 José Ramón del Barco Pérez  
 Josefa García Martínez  
 Juan Francisco Salgado Silva  
 M<sup>a</sup> Dolores Romero Babiano  
 M<sup>a</sup> Luisa Villaseñor Herrera  
 M<sup>a</sup> Teresa Pereira Soria

#### Supervisores Generales

Antonio Mariano Montes Torrado  
 Llanos Guerrero Morcillo  
 Carmen García Méndez

#### Supervisoras de Unidad

Agustina Tejada Merino. M. Nuclear-Farmacia-A. Patológica-O. Radioterápica. H. Infanta Cristina  
 Alfonso Escalante López. Consultas Externas. H. Infanta Cristina  
 Altagracia Risco Rodríguez. Traumatología. H. Infanta Cristina  
 Ana María Macías Marín. Cirugía General. H. Infanta Cristina  
 Ana María Repiso Grueso. Medicina Interna-Patología Infecciosa. H. Infanta Cristina  
 Ana María Suárez González. Cirugía Torácica-Neumología. H. Infanta Cristina  
 Ángela León Martínez. Ginecología. H. Materno Infantil  
 Antonia Marchena Gallego. Urgencias. H. Perpetuo Socorro  
 Antonio María Prudencio Gamino. Radiología. H. Perpetuo Socorro  
 Carlos Javier Flores Avis. Quirófanos. H. Materno Infantil  
 Eduardo Tabares Sanguino. Análisis Clínicos. H. Perpetuo Socorro  
 Emilio Domínguez Concejero. Urología. H. Infanta Cristina  
 Encarnación García Sánchez. Oftalmología-Otorrinolaringología. H. Infanta Cristina  
 Esperanza Hinchado Laso. Hemodiálisis-Esterilización. H. Perpetuo Socorro  
 Eugenio Jesús Montero Gil. Cardiología-Coronarias. H. Infanta Cristina  
 Francisca Blanco Guerrero. UCI-Reanimación. H. Infanta Cristina  
 Francisca Rangel García. Oncología Pediátrica. H. Perpetuo Socorro  
 Jesús Jiménez Merino. Urgencias-Consultas Externas. H. Materno Infantil  
 Joaquina Carrasco Núñez. Tocología. H. Materno Infantil  
 Jorge Luis López Trisancho. Quirófanos. H. Infanta Cristina  
 José Castillo Vaquera. Urgencias. H. Infanta Cristina  
 José Manuel Martín Sánchez. Cirugía Cardíaca. H. Infanta Cristina  
 José M. Martín Rodríguez. Hematología-Banco De Sangre. H. Infanta Cristina  
 José Miguel Ayala Jiménez. Medicina Preventiva. H. Infanta Cristina  
 Josefa Tejada Merino. Admisión y Documentación Clínica. H. Infanta Cristina  
 Juan María Carande Martínez. Quirófanos. H. Perpetuo Socorro



Juana Gil Martí. Medicina Interna. H. Perpetuo Socorro  
Juliana Hidalgo Ortega. Nefrología-Oncología. H. Infanta Cristina  
Lourdes Muñoz Rejas Casillas .Radiología. H. Infanta Cristina  
Lourdes Ricci Valero. Hemodiálisis. H. Perpetuo Socorro  
Lourdes Rodríguez Gómez. Endocrinología-Neurología. H. Infanta Cristina  
Manuela Sánchez Miranda Morcillo. Medicina Interna. H. Infanta Cristina  
M<sup>a</sup> Ángeles Aspano Gamero. Cirugía Mayor Ambulatoria. H. Perpetuo Socorro  
M<sup>a</sup> Ángeles Moreno López. Cirugía Pediátrica. H. Materno Infantil  
M<sup>a</sup> Carmen Fernández Félix . Traumatología. H. Perpetuo Socorro  
M<sup>a</sup> Carmen Pérez Sias. Medicina Interna-Hematología. H. Infanta Cristina  
M<sup>a</sup> Carmen Sánchez Fernández. Psiquiatría. H. Infanta Cristina  
M<sup>a</sup> del Pilar Gullón Chacón. Digestivo-Reumatología. H. Infanta Cristina  
M<sup>a</sup> del Valle de Juan Hernández. Quirófanos. H. Infanta Cristina  
M<sup>a</sup> Dolores Alfonso Amores. Medicina Interna. H. Perpetuo Socorro  
M<sup>a</sup> Dolores Espinosa Larrondo. Traumatología. H. Perpetuo Socorro  
M<sup>a</sup> Inmaculada Martín Ledo. UCI. H. Materno Infantil  
M<sup>a</sup> Jesús Vivas Vivas. Cirugía Maxilofacial-Neurocirugía. H. Infanta Cristina  
M<sup>a</sup> José Jiménez Rosaleny. Reanimación. H. Materno Infantil  
M<sup>a</sup> José Sánchez González. Lactantes. H. Materno Infantil  
M<sup>a</sup> Mercedes Paredes Coello. Hematología-C.E. H. Materno Infantil  
M<sup>a</sup> Nuria Falcón Corzo. UCI-Reanimación. H. Perpetuo Socorro  
M<sup>a</sup> Soledad Asensio Díez. Análisis Clínicos-Inmunología-Microbiología. H. Infanta Cristina  
M<sup>a</sup> Soledad Corrales Virel. Rehabilitación. Centro de Rehabilitación Edif. L  
M<sup>a</sup> Soledad Sánchez López. UCI. H. Infanta Cristina  
Matilde Teresa Gorlitos Zorro. Cirugía Vascular  
Mercedes Casas Llera. Quirófanos. H. Perpetuo Socorro  
Natalia Alfonso García. C. Hepatobiliopancreática. H. Infanta Cristina  
Nieves Alcázar Muñoz. Preescolares. H. Materno Infantil  
Paloma Barahona Antoranz. Medicina Interna. H. Perpetuo Socorro  
Paloma Selgas Gutiérrez. Consultas. Centro de Especialidades  
Raquel Viejo Martín. Partitorios. H. Materno Infantil  
Remedios Cortes Alcario. Hematología-Cardiología. H. Infanta Cristina  
Remedios González Fuentes. Neonatología. H. Materno Infantil  
Rosa María Elvira Contreras. Esterilización. H. Infanta Cristina  
Saturnino García Mártir. Partitorios. H. Materno Infantil

#### **Coordinadores**

Julia del Viejo Escolar. Coordinadora Regional de Trasplantes  
Guillermo García Zamoro. Coordinador de Área de Trasplantes  
M<sup>a</sup> Elena García Casado. Coordinadora de Área de Trasplantes  
Montaña García Pastor. Jefa Atención al Usuario de Atención Especializada

#### **Responsables**

Ana M<sup>a</sup> García Nogales. Telemedicina  
M<sup>a</sup> del Castillo Fernández Galán. Atención al Usuario. H. Perpetuo Socorro - H. Materno Infantil  
M<sup>a</sup> José Jaramago Romero. Dietética. H. Materno Infantil  
M<sup>a</sup> Luisa Marzal Pacheco. Gestión de Residuos  
Purificación Pablo Díaz. Comité Control de Infecciones  
Rosario Poves Alvarado. Admisión y Documentación Clínica. H. Perpetuo Socorro - H. Materno Infantil



## ATENCIÓN PRIMARIA

### Responsables de Enfermería

Alejandra Tarrío Ortega. San Vicente de Alcántara  
Concepción Muñoz Rivera. Badajoz La Paz  
Consuelo Collado Muñoz. Montijo  
Diego Domínguez Llera. Barcarrota  
Diego Rodríguez Pardo. Badajoz Valdepasillas  
Francisca Rodríguez García. Santa Marta de los Barros  
Guadalupe Palacios Rubio. Albuquerque  
Jesús Morales Cuevas. Alconchel  
Jesús Rodríguez Marcos. Olivenza  
José Antonio Gómez Ferreira. Badajoz Ciudad Jardín  
Juan José Gallego Real. Pueblonuevo del Guadiana  
Juan José Haut González. Villanueva del Fresno  
Manuel Cruces Muñoz. Badajoz San Roque  
M<sup>a</sup> Luisa Franco Chamorro. Badajoz San Fernando  
M<sup>a</sup> Soledad Franganillo Zambrano. Badajoz Zona Centro  
M<sup>a</sup> Soledad Silos Gómez. Jerez de los Caballeros  
Mariano Peinado Rodríguez. Talavera la Real  
Mercedes Santiago Fernández. La Roca de la Sierra  
Mercedes Barriga Rubio. Oliva de la Frontera







## Actividad Asistencial en Atención Especializada





## EVOLUCIÓN DE LA ACTIVIDAD ASISTENCIAL EN EL COMPLEJO HOSPITALARIO UNIVERSITARIO

	2005	2006	2007	2008
<b>ÁREA DE HOSPITALIZACIÓN</b>				
Camas en funcionamiento	887	873	883	890
Ingresos urgentes	22.072	22.335	22.639	21.925
Ingresos programados	10.070	9.965	10.502	10.556
Total de ingresos	32.142	32.303	33.141	32.481
Estancias	240.752	239.160	241.519	240.613
Porcentaje de ocupación	74,32%	75,05%	74,96%	73,86%
Estancia media	6,51	6,34	6,27	6,29
Presión de urgencias	68,67%	69,15%	68,31%	67,50
Índice de rotación	3,47	3,60	3,64	3,58
Nº de Altas totales	32.132	32.271	33.167	32.649
<b>ÁREA QUIRÚRGICA</b>				
Intervenciones programadas	22.338	23.439	25.712	24.867
Intervenciones urgentes	4.329	4.449	4.789	4.709
Cirugía Mayor Ambulatoria	4.323	5.433	6.017	5.948
Total intervenciones	26.667	27.888	30.501	29.576
Duración media de la intervención (minutos)	117	140	160	-
Intervenciones programadas por sesión	2,5	2,4	2,4	-
<b>ÁREA DE URGENCIAS</b>				
Urgencias atendidas	141.647	149.726	154.242	154.438
Porcentaje de urgencias ingresadas	15,58%	14,92%	14,68%	14,20
Urgencias / día	388	410	423	422
Presión de urgencias	68,67	69,15	68,31	67,50
<b>ÁREA DE CONSULTAS</b>				
Consultas Primeras	125.625	130.673	137.642	143.139
Consultas Sucesivas	277.360	278.911	301.862	312.304
Total consultas	402.985	409.584	439.504	455.443
Consultas: Sucesivas / Primeras	2,21	2,13	2,19	2,18
<b>PARTOS TOTALES</b>				
	2.810	2.403	2.402	3.275
<b>RENDIMIENTO HOSPITALARIO Y CALIDAD</b>				
Complejidad *				1,6827
IMAR**				0,9069
ICAR***				0,9254
IRAR****				1,1734

\* Peso medio hospitalización

\*\* Índice de mortalidad ajustado por riesgo

\*\*\* Índice de complicaciones ajustado por riesgo

\*\*\*\* Índice de readmisiones ajustado por riesgo

## ACTIVIDAD POR HOSPITALES

	COMPLEJO HOSPITALARIO				HOSPITAL INFANTA CRISTINA			
	2005	2006	2007	2008	2005	2006	2007	2008
<b>ÁREA DE HOSPITALIZACIÓN</b>								
Camas en funcionamiento	887	873	883	890	490	461	453	461
Ingresos urgentes	22.072	22.335	22.639	21.925	9.802	8.964	8.803	8.795
Ingresos programados	10.070	9.966	10.502	10.556	5.066	5.203	5.037	5.005
Total de ingresos	32.142	32.303	33.141	32.481	14.868	14.167	13.840	13.800
Estancias	240.752	239.160	241.519	240.613	149.573	140.828	137.486	137.919
Porcentaje de ocupación	74,32%	75,05%	74,96%	73,86%	83,63%	83,65%	83,15%	81,68%
Estancia media	6,51	6,26	6,27	6,29	7,77	7,56	7,50	7,48
Presión de urgencias	68,67%	69,15%	68,31%	67,50%	65,93%	63,27%	63,61%	63,73%
Índice de rotación	3,47	3,65	3,64	3,58	3,28	3,37	3,37	3,33
<b>ÁREA QUIRÚRGICA</b>								
Intervenciones programadas	22.338	23.507	25.712	24.867	8.258	8.058	9.676	9.359
Intervenciones urgentes	4.329	4.465	4.789	4.709	2.309	2.513	2.560	2.570
Cirugía Mayor Ambulatoria	4.323	5.423	6.017	5.948	-	-	-	-
Total intervenciones	26.667	27.972	30.501	29.576	10.567	10.571	12.236	11.929
Duración media de la intervención (minutos)	117	140	160	-	153	154	161	-
Intervenciones programadas por sesión	2,5	2,4	2,4	-	2,0	2,0	1,9	-
<b>ÁREA DE URGENCIAS</b>								
Urgencias atendidas	141.647	149.726	154.242	154.438	62.062	60.622	59.940	59.354
Porcentaje de urgencias ingresadas	15,58%	14,92%	14,68%	14,20%	15,79%	14,79%	14,69%	14,82%
Urgencias / día	388	410	423	422	170	166	164	162
Presión de urgencias	68,67	69,15	68,31	67,50	65,93	63,27	63,61	63,73
<b>ÁREA DE CONSULTAS</b>								
Consultas Primeras	125.625	130.673	137.642	143.139	31.085	36.441	34.688	37.006
Consultas Sucesivas	277.360	278.911	301.862	312.304	141.161	144.089	152.859	155.821
Total consultas	402.985	409.584	439.504	455.443	172.246	180.530	187.547	192.827
Consultas: Sucesivas / Primeras	2,21	2,13	2,19	2,18	4,54	3,95	4,41	4,21



	HOSPITAL PERPETUO SOCORRO				HOSPITAL MATERNO-INFANTIL			
	2005	2006	2007	2008	2005	2006	2007	2008
<b>ÁREA DE HOSPITALIZACIÓN</b>								
Camas en funcionamiento	181	202	229	230	217	209	201	198
Ingresos urgentes	4.323	4.754	5.254	5.296	7.947	8.617	8.582	7.834
Ingresos programados	2.765	2.987	3.312	3.259	2.239	1.776	2.153	2.292
Total de ingresos	7.088	7.741	8.566	8.555	10.186	10.393	10.735	10.438
Estancias	48.085	52.722	58.899	59.660	43.094	45.610	45.134	43.034
Porcentaje de ocupación	72,78%	71,38%	70,52%	70,73%	54,53%	59,68%	61,54%	59,31%
Estancia media	6,50	6,22	6,43	6,38	4,16	4,29	4,09	4,12
Presión de urgencias	60,99%	61,41%	61,34%	61,91%	78,02%	82,91%	79,94%	77,37%
Índice de rotación	3,40	3,49	3,34	3,38	3,98	4,23	4,58	4,39
<b>ÁREA QUIRÚRGICA</b>								
Intervenciones programadas	11.606	12.786	13.463	12.778	2.474	2.663	2.573	2.730
Intervenciones urgentes	649	233	249	240	1.371	1.719	1.980	1.899
Cirugía Mayor Ambulatoria	4.323	5.423	6.017	5.948	-	-	-	-
Total intervenciones	12.255	13.019	13.712	13.018	3.845	4.382	4.553	4.629
Duración media de la intervención (minutos)	102	114	112	-	69	66	72	-
Intervenciones programadas por sesión	2,9	2,7	2,7	-	3,9	3,9	3,6	-
<b>ÁREA DE URGENCIAS</b>								
Urgencias atendidas	36.008	41.243	44.093	45.473	43.577	47.861	50.209	49.611
Porcentaje de urgencias ingresadas	12,01%	11,53%	11,92%	11,65%	18,24%	18,00%	17,09%	15,79%
Urgencias / día	99	113	121	124	119	131	138	136
Presión de urgencias	60,99	61,41	61,34	61,91	78,02	82,91	79,94	77,37
<b>ÁREA DE CONSULTAS</b>								
Consultas Primeras	15.992	18.772	26.503	28.248	17.429	17.129	18.497	19.958
Consultas Sucesivas	23.327	23.730	34.010	39.252	47.266	48.430	52.460	54.913
Total consultas	39.319	42.502	60.513	67.500	64.695	65.559	70.957	74.871
Consultas: Sucesivas / Primeras	1,46	1,26	1,28	1,39	2,71	2,83	2,84	2,75

	CENTRO DE ESPECIALIDADES			
	2005	2006	2007	2008
<b>ÁREA DE CONSULTAS EXTERNAS</b>				
Consultas Primeras Jerarquizadas	41.027	42.720	42.521	45.265
Consultas Sucesivas Jerarquizadas	50.232	51.310	52.858	55.012
Total Consultas Jerarquizadas	91.259	94.030	95.379	100.277
Consultas Primeras de Cupo	17.656	15.611	15.433	12.662
Consultas Sucesivas de Cupo	13.344	11.352	9.675	7.306
Total Consultas de Cupo	31.000	26.963	25.108	19.968
Consultas Jerarquizadas: Sucesivas/Primeras	1,20	1,20	1,24	1,22
Consultas de Cupo: Sucesivas/Primeras	0,76	0,73	0,63	0,58

## RESUMEN POR CENTROS Y ESPECIALIDADES

### HOSPITAL INFANTA CRISTINA

Hospitalización	Camas	Ingresos				Estancias	Estancia Media	% Ocupación	Índice Rotación
		Programados	Urgentes	Traslados	Totales				
Cirugía Cardíaca	14	218	16	74	308	2.774	9,01	52,73	1,79
Cirugía General	34	514	718	193	1.425	12.089	8,48	96,16	3,46
Cirugía General de Cupo	-	20	-	-	20	50	2,50	-	-
Cirugía General-Hepatobiliar	24	334	203	106	643	5.811	9,04	66,63	2,25
Cirugía Máxilo-Facial	9	400	181	11	592	2.237	3,78	71,68	5,79
Cirugía Torácica	8	300	72	33	405	2.405	5,94	80,45	4,13
Cirugía Vasculár	22	428	250	47	725	6.513	8,98	81,56	2,77
Cardiología	37	559	895	569	2.023	11.281	5,58	83,89	4,59
Coronarias	8	4	428	140	572	1.860	3,25	63,59	5,96
Dermatología	-	1	2	1	4	37	9,25	-	-
Digestivo	27	361	747	97	1.205	9.334	7,75	92,76	3,65
Endocrinología	6	54	62	18	134	948	7,07	41,31	1,78
Hematología	9	114	67	23	204	1.907	9,35	58,03	1,89
Medicina Interna	28	29	637	266	932	8.956	9,61	87,96	2,79
Nefrología	14	123	290	82	495	4.274	8,63	86,44	3,05
Neumología	21	135	457	163	755	7.343	9,73	95,93	3,01
Neurocirugía	22	414	409	75	898	6.582	7,33	81,36	3,39
Neurología	24	205	573	114	892	9.940	11,14	114,10	3,12
Oncología Médica	12	47	337	47	431	3.737	8,67	82,41	2,90
Oncología Radioterápica	-	8	2	6	16	51	3,19	-	-
Psiquiatría	24	4	453	35	492	7.287	14,81	82,99	1,71
Radiodiagnóstico	3	19	-	13	32	75	2,34	07,41	0,96
Reanimación	14	2	18	1.300	1.320	2.012	1,52	39,86	7,98
Reumatología	5	12	7	4	23	172	7,48	10,37	0,42
Traumatología	29	76	916	31	1.023	10.089	9,86	95,28	2,95
Unidad de Cuidados Intensivos	25	1	572	702	1.275	7.540	5,91	82,53	4,26
Unidad de Cuidados Intensivos -Cardíaca	5	1	22	296	319	1.229	3,85	66,06	5,23
Unidad de Enfermedades Infecciosas	7	57	163	103	323	3.107	9,62	125,50	3,98
Unidad de Transplante Renal	3	-	18	28	46	282	6,13	25,82	1,28
Unidad del Dolor	1	40	2	5	47	117	2,49	59,02	7,23
Urología	28	525	278	57	860	7.880	9,16	77,16	2,57
<b>Total</b>	<b>461</b>	<b>5.005</b>	<b>8.795</b>	<b>4.639</b>	<b>18.439</b>	<b>137.919</b>	<b>7,48</b>	<b>81,68</b>	<b>3,33</b>



Actividad Quirúrgica	INTERVENCIONES								
	Programadas			Urgentes			Total con Hospitalizac.	Total Ambulantes	Total
	Con Hospit.	Ambulantes	Total	Con Hospit.	Ambulantes	Total			
Anestesia	18	4	22	12	4	16	30	8	38
Cirugía Cardíaca	273	2	275	35	-	35	308	2	310
Cirugía General	508	38	546	793	147	940	1.301	185	1.486
Cirugía General-Hepatobiliar	324	7	331	65	5	70	389	12	401
Cirugía General Cupo	19	67	86	-	1	1	19	68	87
Cirugía Maxilo-Facial	437	3.657	4.094	101	225	326	538	3.882	4.420
Cirugía Torácica	249	3	252	19	-	19	268	3	271
Cirugía Vasculár	639	121	760	221	15	236	860	136	996
Dermatología	2	793	795	4	3	7	6	796	802
Neurocirugía	509	40	549	323	19	342	832	59	891
Oftalmología	-	-	-	7	1	8	7	1	8
Otorrinolaringología	42	-	42	6	2	8	48	2	50
Traumatología	586	137	723	309	56	365	895	193	1.088
Unidad del dolor	41	48	89	8	15	23	49	63	112
Urología	602	193	795	155	19	174	757	212	969
<b>Total</b>	<b>4.249</b>	<b>5.110</b>	<b>9.359</b>	<b>2.058</b>	<b>512</b>	<b>2.570</b>	<b>6.307</b>	<b>5.622</b>	<b>11.929</b>

Consultas Externas	CONSULTAS			
	Primeras	Sucesivas	Relación Sucesivas / Primeras	Total
Alergia	2.676	5.443	2,03	8.119
Anestesia	3.755	348	0,09	4.103
Cirugía Cardíaca	309	497	1,61	806
Cirugía General	757	2.300	3,04	3.057
Cirugía General - Hepatobiliar	311	1.218	3,92	1.529
Cirugía Máxilo-Facial	3.884	4.053	1,04	7.937
Cirugía Torácica	354	985	2,78	1.339
Cirugía Vasculár	2.302	2.999	1,30	5.301
Cardiología	1.980	5.308	2,68	7.288
Dermatología	2.697	1.814	0,67	4.511
Digestivo	123	3.811	30,98	3.934
Endocrinología	1.085	4.379	4,04	5.464
Hematología	1.560	58.173	37,29	59.733
Medicina Interna	297	962	3,24	1.259
Nefrología	557	5.388	9,67	5.945
Neumología	909	1.506	1,66	2.415
Neurocirugía	1.266	4.043	3,19	5.309
Neurología	1.972	3.419	1,73	5.391
Oncología Médica	708	11.264	15,91	11.972
Oncología Radioterápica	1.302	7.577	5,82	8.879
Psiquiatría	287	1.184	4,13	1.471
Reumatología	1.186	2.408	2,03	3.594
Traumatología	2.683	17.824	6,64	20.507
Unidad de Enfermedades Infecciosas	321	1.358	4,23	1.679
Urgencias-Traumatología	2.087	1.757	0,84	3.844
Urología	1.638	5.803	3,54	7.441
<b>Total</b>	<b>37.006</b>	<b>155.821</b>	<b>4,21</b>	<b>192.827</b>







## HOSPITAL PERPETUO SOCORRO

Hospitalización	Camas	Ingresos				Estancias	Estancia Media	% Ocupación	Índice Rotación
		Programados	Urgentes	Traslados	Totales				
Anestesia	-	-	-	-	-	-	-	-	-
Cirugía General	17	457	21	15	493	1.934	3,92	31,08	2,42
Cirugía General de Cupo	-	-	-	-	-	-	-	-	-
C.M.A.	4	-	17	1	18	63	3,50	4,81	0,42
Dermatología	-	-	-	-	-	-	-	-	-
Hematología	2	105	5	9	119	538	4,52	77,47	5,23
Medicina Interna	128	244	4.841	72	5.157	41.776	8,10	89,46	3,37
Oftalmología	9	415	97	4	516	1.507	2,92	45,11	4,71
Otorrinolaringología	12	503	227	27	757	3.345	4,42	78,96	5,45
Odontología	-	3	-	-	3	5	1,67	-	-
Traumatología	-	-	1	-	1	13	13,00	-	-
Traumatología Ortopédica	46	1.528	9	104	1.641	7.974	4,86	47,71	2,99
Unidad de Cuidados Intensivos	10	-	42	432	474	1.109	2,34	31,37	4,09
Unidad de Cuidados Paliativos	4	4	36	134	174	1.396	8,02	86,80	3,30
<b>Total</b>	<b>230</b>	<b>3.259</b>	<b>5.296</b>	<b>798</b>	<b>9.353</b>	<b>59.660</b>	<b>6,38</b>	<b>70,73</b>	<b>3,38</b>

Actividad Quirúrgica	INTERVENCIONES								
	Programadas			Urgentes			Total con Hospitalizac.	Total Ambulantes	Total
	Con Hospit.	Ambulantes	Total	Con Hospit.	Ambulantes	Total			
Anestesia-Unidad del Dolor	4	254	258	-	4	4	4	258	262
Cirugía General	433	211	644	23	20	43	456	231	687
Cirugía General de Cupo	-	-	-	-	-	-	-	-	-
C.M.A.	17	5.931	5.948	-	-	-	17	5.931	5.948
Dermatología	-	-	-	-	-	-	-	-	-
Odontología	5	207	212	-	-	-	5	207	212
Oftalmología	358	2.332	2.690	39	47	86	397	2.379	2.776
Oftalmología de cupo	26	297	323	8	10	18	34	307	341
Otorrinolaringología	455	372	827	54	18	72	509	390	899
Traumatología	-	81	81	-	-	-	-	81	81
Traumatología Ortopédica	1.510	285	1.795	12	5	17	1.522	290	1.812
<b>Total</b>	<b>2.808</b>	<b>9.970</b>	<b>12.778</b>	<b>136</b>	<b>104</b>	<b>240</b>	<b>2.944</b>	<b>10.074</b>	<b>13.018</b>

Consultas Externas	CONSULTAS			
	Primeras	Sucesivas	Relación Sucesivas / Primeras	Total
Anestesia	3.832	-	-	3.832
Cirugía General	1.589	5.254	3,31	6.843
C.M.A.	5.263	3.481	0,66	8.744
Cardiología	3.824	4.919	1,29	8.743
Medicina Interna	1.565	3.774	2,41	5.339
Nefrología	602	1.374	2,28	1.976
Oftalmología	2.998	8.424	2,81	11.422
Otorrinolaringología	8.542	11.009	1,29	19.551
<b>Total</b>	<b>28.248</b>	<b>39.252</b>	<b>1,39</b>	<b>67.500</b>

## HOSPITAL MATERNO-INFANTIL

Hospitalización	Camas	Ingresos				Estancias	Estancia Media	% Ocupación	Índice Rotación
		Programados	Urgentes	Traslados	Totales				
Cirugía Pediátrica	13	551	70	6	627	1.843	2,94	38,20	3,96
Ginecología	28	519	297	27	843	4.015	4,76	38,85	2,49
Ginecología de Cupo	-	65	4	1	70	386	5,51	-	-
Hematología	2	50	5	7	62	472	7,61	64,75	2,59
Oftalmología	1	44	1	-	45	33	0,73	10,82	4,50
Otorrinolaringología	3	463	8	1	472	849	1,80	81,25	13,78
Pediatría	78	268	2.528	127	2.923	17.836	6,10	62,51	3,12
Rehabilitación	-	5	-	-	5	33	6,60	-	-
Tocología	64	133	4.880	39	5.052	15.276	3,02	65,38	6,59
Traumatología	2	194	-	1	195	329	1,69	47,94	8,67
Unidad de Cuidados Intensivos-Pediátrica	7	-	41	103	144	1.962	13,63	71,66	1,60
<b>Total</b>	<b>198</b>	<b>2.292</b>	<b>7.834</b>	<b>312</b>	<b>10.438</b>	<b>43.034</b>	<b>4,12</b>	<b>59,31</b>	<b>4,39</b>

Actividad Quirúrgica	INTERVENCIONES								
	Programadas			Urgentes			Total con Hospitalizac.	Total Ambulantes	Total
	Con Hospit.	Ambulantes	Total	Con Hospit.	Ambulantes	Total			
Cirugía Pediátrica	528	366	894	186	36	222	714	402	1.116
CERHA	-	204	204	-	269	269	-	473	473
Ginecología	546	299	845	1.291	78	1.369	1.837	377	2.214
Ginecología de Cupo	54	35	89	-	1	1	54	36	90
Neurocirugía	-	-	-	-	-	-	-	-	-
Oftalmología	35	4	39	2	-	2	37	4	41
Otorrinolaringología	408	38	446	20	7	27	428	45	473
Traumatología	203	10	213	7	2	9	210	12	222
<b>Total</b>	<b>1.774</b>	<b>956</b>	<b>2.730</b>	<b>1.506</b>	<b>393</b>	<b>1.899</b>	<b>3.280</b>	<b>1.349</b>	<b>4.629</b>

Consultas Externas	CONSULTAS			
	Primeras	Sucesivas	Relación Sucesivas / Primeras	Total
Anestesia	3.185	2	0,00	3.187
Cirugía Pediátrica	1.766	2.956	1,67	4.722
Ginecología	4.735	13.883	2,93	18.618
CERHA	693	7.295	10,53	7.988
Pediatría	4.301	14.174	3,30	18.475
Tocología	3.145	12.427	3,95	15.572
Traumatología	2.133	4.176	1,96	6.309
<b>Total</b>	<b>19.958</b>	<b>54.913</b>	<b>2,75</b>	<b>74.871</b>



## CENTRO DE ESPECIALIDADES

Consultas Externas Jerarquizadas	CONSULTAS			
	Primeras	Sucesivas	Relación Sucesivas / Primeras	Total
Dermatología	7.406	4.240	0,57	11.646
Digestivo	3.081	6.882	2,23	9.963
Endocrinología	1.888	5.086	2,69	6.974
Neumología	1.767	4.616	2,61	6.383
Neurología	2.625	4.257	1,62	6.882
Oftalmología	10.283	2.766	0,27	13.049
Rehabilitación	6.044	12.799	2,12	18.843
Reumatología	1.238	1.297	1,05	2.535
Traumatología	8.203	7.403	0,90	15.606
Urología	2.730	5.666	2,08	8.396
<b>Total</b>	<b>45.265</b>	<b>55.012</b>	<b>1,22</b>	<b>100.277</b>

Consultas Externas de Cupo	CONSULTAS			
	Primeras	Sucesivas	Relación Sucesivas / Primeras	Total
Cirugía General	180	233	1,29	413
Ginecología de Cupo	2.962	3.296	1,11	6.258
Oftalmología	6.898	2.048	0,30	8.946
Otorrinolaringología	336	356	1,06	692
Traumatología	2.286	1.373	0,60	3.659
<b>Total</b>	<b>12.662</b>	<b>7.306</b>	<b>0,63</b>	<b>19.968</b>

## RESUMEN POR ÁREAS Y ESPECIALIDADES COMPLEJO HOSPITALARIO UNIVERSITARIO

Hospitalización	Camas	Ingresos				Estancias	Estancia Media	% Ocupación	Índice Rotación
		Programados	Urgentes	Traslados	Totales				
Anestesia-Reanimación	14	2	18	1.300	1.320	2.012	1,52	39,86	7,98
Cirugía Cardíaca	14	218	16	74	308	2.774	9,01	52,73	1,79
Cirugía General	79	1.325	959	315	2.599	19.947	7,67	69,21	2,75
Cirugía Maxilo-Facial	9	400	181	11	592	2.237	3,78	71,68	5,79
Cirugía Pediátrica	13	551	70	6	627	1.843	2,94	38,20	3,96
Cirugía Torácica	8	300	72	33	405	2.405	5,94	80,45	4,13
Cirugía Vasculat	22	428	250	47	725	6.513	8,98	81,56	2,77
Cardiología	37	559	895	569	2.023	11.281	5,58	83,89	4,59
Coronarias	8	4	428	140	572	1.860	3,25	63,59	5,96
Dermatología	-	1	2	1	4	37	9,25	-	-
Digestivo	27	361	747	97	1.205	9.334	7,75	92,76	3,65
Endocrinología	6	54	62	18	134	948	7,07	41,31	1,78
Ginecología	28	584	301	28	913	4.401	4,82	42,59	2,69
Hematología	13	269	77	39	385	2.917	7,58	61,93	2,49
Medicina Interna	155	273	5.478	338	6.089	50.732	8,33	89,19	3,27
Nefrología	14	123	290	82	495	4.274	8,63	86,44	3,05
Neumología	21	135	457	163	755	7.343	9,73	95,93	3,01
Neurocirugía	22	414	409	75	898	6.582	7,33	81,36	3,39
Neurología	24	205	573	114	892	9.940	11,14	114,10	3,12
Odontología	-	3	-	-	3	5	1,67	-	-
Oftalmología	10	459	98	4	561	1.540	2,75	42,24	4,69
Oncología Médica	12	47	337	47	431	3.737	8,67	82,41	2,90
Oncología Radioterápica	-	8	2	6	16	51	3,19	-	-
Otorrinolaringología	14	966	235	28	1.229	4.194	3,41	79,42	7,10
Pediatría	78	268	2.528	127	2.923	17.836	6,10	62,51	3,12
Psiquiatría	24	4	453	35	492	7.287	14,81	82,99	1,71
Radiodiagnóstico	3	19	-	13	32	75	2,34	-	-
Rehabilitación	-	5	-	-	5	33	6,60	-	-
Reumatología	5	12	7	4	23	172	7,48	10,37	0,42
Tocología	64	133	4.880	39	5.052	15.276	3,02	65,38	6,59
Traumatología	76	1.798	926	136	2.860	18.405	6,44	65,76	3,12
Unidad de Cuidados Intensivos	42	1	655	1.237	1.893	10.611	5,61	68,86	3,75
Unidad de Cuidados Intensivos-Cardíaca	5	1	22	196	319	1.229	3,85	66,06	5,23
Unidad de Cuidados Paliativos	4	4	36	134	174	1.396	8,02	86,80	3,30
Unidad de Enfermedades Infecciosas	7	57	163	103	323	3.107	9,62	125,50	3,98
Unidad de Transplante Renal	3	-	18	28	46	282	6,13	25,82	1,28
Unidad del Dolor	1	40	2	5	47	117	2,49	59,02	7,23
Urología	28	525	278	57	860	7.880	9,16	77,16	2,57
<b>Total</b>	<b>890</b>	<b>10.556</b>	<b>21.925</b>	<b>5.749</b>	<b>38.230</b>	<b>240.613</b>	<b>6,29</b>	<b>73,86</b>	<b>3,58</b>



Actividad Quirúrgica	INTERVENCIONES								
	Programadas			Urgentes			Total con Hospitalizac.	Total Ambulantes	Total
	Con Hospit.	Ambulantes	Total	Con Hospit.	Ambulantes	Total			
Anestesia	63	306	369	20	23	43	83	329	412
Cirugía Cardíaca	273	2	275	35	-	35	308	2	310
Cirugía General	1.301	6.254	7.555	881	173	1.054	2.182	6.427	8.609
Cirugía Maxilo-Facial	442	3.864	4.306	101	225	326	543	4.089	4.632
Cirugía Pediátrica	528	366	894	186	36	222	714	402	1.116
Cirugía Torácica	149	3	252	19	-	19	268	3	271
Cirugía Vasculat	639	121	760	221	15	236	860	136	996
Dermatología	2	793	795	4	3	7	6	796	802
Ginecología	600	538	1.138	1.291	348	1.639	1.891	886	2.777
Neurocirugía	509	40	549	323	19	342	832	59	891
Oftalmología	419	2.633	3.052	56	58	114	475	2.691	3.166
Otorrinolaringología	905	410	1.315	80	27	107	985	437	1.422
Traumatología	2.299	513	2.812	328	63	391	2.627	576	3.203
Urología	602	193	795	155	19	174	757	212	969
<b>Total</b>	<b>8.831</b>	<b>16.036</b>	<b>24.867</b>	<b>3.700</b>	<b>1.009</b>	<b>4.709</b>	<b>12.531</b>	<b>17.045</b>	<b>29.576</b>



Consultas Externas	CONSULTAS			
	Primeras	Sucesivas	Relación Sucesivas / Primeras	Total
Alergia	2.676	5.443	2,03	8.119
Anestesia	10.722	350	0,03	11.122
Cardiología	5.804	10.227	1,76	16.031
CERHA	693	7.295	10,53	7.988
Cirugía Cardíaca	309	497	1,61	806
Cirugía General	2.526	7.787	3,08	10.313
Cirugía General - Hepatobiliar	311	1.218	3,92	1.529
CMA	5.263	3.481	0,66	8.744
Cirugía Maxilo-Facial	3.884	4.053	1,04	7.937
Cirugía Pediátrica	1.766	2.956	1,67	4.722
Cirugía Torácica	354	985	2,78	1.339
Cirugía Vasculat	2.302	2.999	1,30	5.301
Dermatología	10.103	6.054	0,60	16.157
Digestivo	3.204	10.633	3,32	13.837
Endocrinología	2.973	9.465	3,18	12.438
Ginecología	7.697	17.179	2,23	24.876
Hematología	1.560	58.173	37,29	59.733
Medicina Interna	1.862	4.736	2,54	6.598
Nefrología	1.159	6.762	5,83	7.921
Neumología	2.676	6.122	2,29	8.798
Neurocirugía	1.266	4.043	3,19	5.309
Neurología	4.597	7.676	1,67	12.273
Oftalmología	20.179	13.238	0,66	33.417
Oncología Medica	708	11.264	15,91	11.972
Oncología Radioterápica	1.302	7.577	5,82	8.879
Otorrinolaringología	8.878	11.365	1,28	20.243
Pediatría	4.301	14.174	3,30	18.475
Psiquiatría	287	1.184	4,13	1.471
Rehabilitación	6.044	12.799	2,12	18.843
Reumatología	2.424	3.705	1,53	6.129
Tocología	3.145	12.427	3,95	15.572
Traumatología	15.305	30.776	2,01	46.081
Unidad de Enfermedades Infecciosas	321	1.358	4,23	1.679
Urgencias - Traumatología	2.087	1.757	0,84	3.844
Urología	4.368	11.469	2,63	15.837
<b>Total</b>	<b>143.139</b>	<b>312.304</b>	<b>2,18</b>	<b>455.443</b>



## GRD's MÁS FRECUENTES EN EL COMPLEJO HOSPITALARIO UNIVERSITARIO

GRD	DESCRIPCIÓN	PACIENTES	
		ALTAS	%
373	PARTO VAGINAL SIN COMPLICACIONES	1.609	5,45
372	PARTO VAGINAL CON COMPLICACIONES	665	2,25
127	INSUFICIENCIA CARDIACA & SHOCK	528	1,79
87	EDEMA PULMONAR & INSUFICIENCIA RESPIRATORIA	508	1,72
886	OTROS DIAGNÓSTICOS ANTEPARTO SIN PROCEDIMIENTO QUIRÚRGICO	500	1,69
541	NEUMONÍA SIMPLE Y OTROS TRAST. RESPIRATORIOS EXC. BROQUITIS & ASMA CON CC	498	1,69
371	CESÁREA SIN COMPLICACIONES	472	1,60
381	ABORTO CON DILATACION & LEGRADO, ASPIRACION O HISTEROTOMIA	393	1,33
816	GASTROENTERITIS NO BACTERIANA Y DOLOR ABDOMINAL EDAD < 18 SIN CC	343	1,16
209	SUSTITUCIÓN ARTICULACIÓN MAYOR EXCEPTO CADERA & REIMPLANTE MIEMBRO INFERIOR	340	1,15
88	ENFERMEDAD PULMONAR OBSTRUCTIVA CRÓNICA	322	1,09
775	BRONQUITIS & ASMA EDAD < 18 SIN CC	289	0,98
101	OTROS DIAGNÓSTICOS DE APARATO RESPIRATORIO CON CC	254	0,86
14	ICTUS CON INFARTO	249	0,84
359	PROC. SOBRE ÚTERO & ANEJOS POR CA. IN SITU & PROCESO NO MALIGNO SIN CC	241	0,82
119	LIGADURA & STRIPPING DE VENAS	235	0,80
430	PSICOSIS	235	0,80
60	AMIGDALECTOMÍA &/O Adenoidectomía SOLO, EDAD < 18	227	0,77
225	PROCEDIMIENTOS SOBRE EL PIE	212	0,72
167	APENDICECTOMÍA SIN DIAGNÓSTICO PRINCIPAL COMPLICADO SIN CC	209	0,71
832	ISQUEMIA TRANSITORIA	204	0,69
382	FALSO TRABAJO DE PARTO	203	0,69
82	NEOPLASIAS RESPIRATORIAS	200	0,68
379	AMENAZA DE ABORTO	200	0,68
468	PROCEDIMIENTO QUIRÚRGICO EXTENSIVO SIN RELACIÓN CON DIAGNÓSTICO PRINCIPAL	197	0,67
<b>TOTAL DE LOS 25 GRD's MÁS FRECUENTES</b>		<b>9.333</b>	<b>31,63</b>
<b>TOTAL TODOS LOS GRD's</b>		<b>29.503*</b>	<b>100,00</b>

\*Es el resultado de eliminar las altas con estancias extremas (outliers) 2.947 (09%), del nº total de altas (32.649)

## INDICADORES DE RENDIMIENTO HOSPITALARIO POR CENTROS

	COMPLEJO HOSPITALARIO				HOSPITAL INFANTA CRISTINA			
	2005	2006	2007	2008	2005	2006	2007	2008
<b>DIAGNÓSTICOS AL ALTA</b>	4,87	4,99	4,79	4,81	5,75	5,72	5,67	5,58
Procedimientos al alta	3,25	3,26	3,36	3,37	3,13	3,20	3,62	3,58
GRD's inespecíficos	460(01%)	415(01%)	473(01%)	546(02%)	162(01%)	160(01%)	208(02%)	226(02%)
Estancia media Servicio	6,559	6,521	6,364	6,390	8,601	8,593	8,551	8,395
Estancia media estándar	6,774	6,814	6,828	6,778	7,979	8,039	8,144	7,898
Peso medio	1,61466	1,66370	1,63341	1,69703	2,18519	2,26991	2,31462	2,43693
Estancia media ajustada por la casuística del estándar	6,612	6,643	6,588	6,905	8,062	8,193	8,144	8,366
Estancia media ajustada por el funcionamiento del estándar	6,866	6,885	6,768	6,376	8,801	8,837	8,888	8,248
Índice de complejidad	1,01	1,01	0,99	0,94	1,10	1,10	1,09	1,04
Índice de estancia media ajustada	0,96	0,95	0,94	1,00	0,98	0,97	0,96	1,02

	HOSPITAL PERPETUO SOCORRO				HOSPITAL MATERNO - INFANTIL			
	2005	2006	2007	2008	2005	2006	2007	2008
<b>DIAGNÓSTICOS AL ALTA</b>	6,37	6,95	5,82	7,43	2,53	2,57	2,84	2,63
Procedimientos al alta	3,90	4,19	3,16	3,74	2,97	2,66	3,19	3,51
GRD's inespecíficos	79(01%)	62(01%)	76(01%)	79(01%)	219(02%)	193(02%)	189(02%)	172(02%)
Estancia media Servicio	6,198	6,279	6,153	7,23	3,673	3,72	3,591	3,613
Estancia media estándar	7,22	7,231	7,34	7,140	3,825	3,854	3,932	3,896
Peso medio	1,61027	1,72257	1,61192	1,51553	0,73907	0,75192	0,74857	0,75229
Estancia media ajustada por la casuística del estándar	6,263	6,430	6,515	7,289	3,688	3,774	3,707	3,856
Estancia media ajustada por el funcionamiento del estándar	7,148	7,38	7,04	7,202	3,615	3,626	3,593	3,544
Índice de complejidad	0,99	1,02	0,96	1,01	0,95	0,94	0,91	0,91
Índice de estancia media ajustada	0,87	0,85	0,87	1,00	1,02	1,03	1,00	1,02





## Actividad Asistencial por Servicios





## SERVICIOS MÉDICOS

ALERGOLOGÍA

CARDIOLOGÍA

DIGESTIVO

ENDOCRINOLOGÍA

MEDICINA INTERNA

NEFROLOGÍA

NEUMOLOGÍA

NEUROLOGÍA

ONCOLOGÍA MÉDICA

PEDIATRÍA

REUMATOLOGÍA

UNIDAD DE CUIDADOS INTENSIVOS

UNIDAD DE PATOLOGÍA INFECCIOSA

URGENCIAS





## ALERGOLOGÍA

**Jefe de Sección**  
M<sup>ª</sup> Ángeles Gonzalo Garijo

**Supervisor**  
Alfonso Escalante Muñoz

### Personal

Jefe de Sección	1
Facultativos especialistas de Área	3
Residentes	3
Supervisor	1
Enfermeros / as	3
Auxiliares de enfermería	4
Personal administrativo	2

### Recursos

Consultas Médicas	4
-------------------	---

### Actividad de Consultas

	2007	2008
Primeras consultas	2.461	2.676
Consultas sucesivas	6.036	5.443
Total consultas	8.497	8.119
Relación sucesivas/primeras	2,45	2,03
Interconsultas	36	49

### Actividad de la Cartera de Servicios

Pruebas diagnósticas	2007	2008
<b>Pruebas cutáneas</b>		
Pricks en consultas externas	4.904	4.842
Pricks en unidad de alergia a medicamentos	1.785	1.556
Intradermorreacciones en consultas externas	41	43
Intradermorreacciones en unidad de alergia a medicamentos	833	1.145
Epicutáneas en consultas externas	189	423
Epicutáneas en unidad de alergia a medicamentos	19	77
Espirometrías	235	450
Provocaciones medicamentos	2.140	2.187
Provocaciones otros	35	34
Inmunoterapia (nº dosis)	1.789	1.428
Extracciones en consultas externas	35	30
Extracciones en unidad de alergia a medicamentos	61	63



## CARDIOLOGÍA

### Jefe de Servicio

Antonio Merchán Herrera

### Jefe de Sección

José Ramón López Minguez

### Supervisores

Eugenio Jesús Montero Gil

Remedios Cortés Alcario

### Personal

Jefe de Servicio	1
Jefe de Sección	1
Facultativos especialistas de Área	16
Residentes	9
Supervisores	2
Enfermeros / as*	44
Auxiliares de enfermería*	42
Personal administrativo	3

\*Parte del personal de Enfermería y Auxiliares de enfermería está compartido con otras unidades asistenciales

### Recursos

Camas de hospitalización	48
Consultas médicas	5
Salas Ecocardiografía	1
Salas Ergometría	1
Salas Hemodinámica	2

### Actividad de Hospitalización

Cardiología	2007	2.008
Ingresos programados	497	559
Ingresos urgentes	971	895
Ingresos por traslados	593	569
Ingresos totales	2.061	2.023
Estancias totales	11.187	11.281
Porcentaje de ocupación	87,50%	83,89%
Estancia media	5,43	5,58

Unidad de Coronarias	2007	2008
Ingresos programados	11	4
Ingresos urgentes	450	428
Ingresos por traslados	133	140
Ingresos totales	594	572
Estancias totales	1.733	1.860
Porcentaje de ocupación	59,35%	63,59%
Estancia media	2,92	3,25

### Actividad de Consultas

	2007	2008
Primeras consultas	5.879	5.804
Consultas sucesivas	8.568	10.227
Total consultas	14.447	16.031
Relación sucesivas/primeras	1,46	1,76

### Indicadores de Rendimiento Hospitalario y Calidad

	2006	2007	2.008
Diagnósticos al alta	6,11	6,14	6,40
Procedimientos al alta	3,78	4,09	4,48
GRD's inespecíficos	17(01%)	15(01%)	29(02%)
Peso medio	1,97824	2,17339	2,28661
Índice de complejidad	0,93	0,90	0,89
Índice de estancia media ajustada	0,95	0,91	1,03
Complejidad (Peso medio Hospitalización)			0,9989
IMAR (Índice de mortalidad ajustado por riesgo)			-42,8
ICAR (Índice de complicaciones ajustado por riesgo)			6,2
IRAR (Índice de readmisiones ajustado por riesgo)			5,1



GRDs más frecuentes

GRD	Descripción	Nº altas	Estancia media
125	TRAST. CIRCULATORIOS EXCEPTO IAM, CON CATETERISMO SIN DIAGN. COMPLETO	159	3,77
112	PROCED. CARDIOVASCULAR PERCUTÁNEOS SIN IAM, INSUFICIENCIA CARDIACA	143	2,83
124	TRAST. CIRCULATORIOS EXCEPTO IAM, CON CATETERISMO & DIAG. COMPLEJO	128	8,70
808	PROCED. CARDIOVASC. PERCUTÁNEO CON IMA, FALLO CARDIACO O SHOCK	92	6,53
116	OTRAS IMPLANTACIONES DE MARCAPASOS CARDIACO PERMANENTE	88	5,56
Nº altas totales del Servicio		1.732	

## DIGESTIVO

### Jefe de Servicio

José Luis Montero Álvarez

### Jefe de Sección

Arturo Soria Monje

### Supervisora

M<sup>a</sup> del Pilar Gullón Chacón

#### Personal

Jefe de Servicio	1
Jefe de Sección	1
Facultativos especialistas de Área	11
Residentes	4
Supervisora	1
Enfermeros / as*	16
Auxiliares de enfermería*	16
Personal administrativo	2

\*Parte del personal de Enfermería y Auxiliares de enfermería está compartido con otras unidades asistenciales

#### Recursos

Camas de hospitalización	27
Consultas externas	2
Salas de Endoscopias	2
Sala de Biopsia Hepática	1

#### Actividad de Hospitalización

	2007	2008
Ingresos programados	347	361
Ingresos urgentes	768	747
Ingresos por traslados	82	97
Ingresos totales	1.197	1.205
Estancias totales	9.825	9.334
Porcentaje de ocupación	110,91%	92,76%
Estancia media	8,21	7,75

#### Actividad de Consultas

	2007	2008
Primeras consultas	3.375	3.204
Consultas sucesivas	9.553	10.633
Total consultas	12.928	13.837
Relación sucesivas/primeras	2,83	3,32

#### Indicadores de Rendimiento Hospitalario y Calidad

	2006	2007	2008
Diagnósticos al alta	7,44	6,99	6,58
Procedimientos al alta	4,03	4,76	4,32
GRD's inespecíficos	9(01%)	16(02%)	16(02%)
Peso medio	1,41649	1,30341	1,32253
Índice de complejidad	1,02	0,96	0,96
Índice de estancia media ajustada	1,12	1,05	1,09
Complejidad (Peso medio Hospitalización)			0,8372
IMAR (Índice de mortalidad ajustado por riesgo)			-20,6
ICAR (Índice de complicaciones ajustado por riesgo)			2,3
IRAR (Índice de readmisiones ajustado por riesgo)			-7,2

#### GRDs más frecuentes

GRD	Descripción	Nº altas	Estancia media
175	HEMORRAGIA GASTROINTESTINAL SIN CC	78	5,51
183	ESOFAGITIS, GASTROENTERITIS & TRAST. DIGEST. MISCELANEOS EDAD > 17 SIN CC	76	4,82
202	CIRROSIS & HEPATITIS ALCOHÓLICA	66	6,55
557	TRANSTORNOS HEPATOBILIARES Y DE PÁNCREAS CON CC MAYOR	56	12,50
204	TRANSTORNOS DEL PÁNCREAS EXCEPTO NEOPLASIA MALIGNA	56	8,80
Nº altas totales del Servicio		954	





## ENDOCRINOLOGÍA

### Jefe de Sección

José Díaz Pérez de Madrid

### Supervisora

Lourdes Rodríguez Gómez

#### Personal

Jefe de Sección	1
Facultativos especialistas de Área	5
Residentes	4
Supervisora	1
Enfermeros / as*	16
Auxiliares de enfermería*	15
Personal administrativo	1

\*Parte del personal de Enfermería y Auxiliares de enfermería está compartido con otras Unidades Asistenciales

#### Recursos

Camas de hospitalización	6
Consultas	4

#### Actividad de Hospitalización

	2007	2008
Ingresos programados	49	54
Ingresos urgentes	73	62
Ingresos por traslados	20	18
Ingresos totales	142	134
Estancias totales	788	948
Porcentaje de ocupación	35,98%	41,31%
Estancia media	5,55	7,07

#### Actividad de Consultas

	2007	2008
Primeras consultas	3.062	2.973
Consultas sucesivas	9.845	9.465
Total consultas	12.907	12.438
Relación sucesivas/primeras	3,22	3,18

#### Indicadores de Rendimiento Hospitalario y Calidad

	2006	2007	2008
Diagnósticos al alta	6,04	5,69	5,12
Procedimientos al alta	2,30	3,28	2,36
GRD's inespecíficos	2(02%)	2(02%)	0(0%)
Peso medio	0,92203	0,91087	0,87494
Índice de complejidad	0,98	1,02	1,05
Índice de estancia media ajustada	0,71	0,86	0,91
Complejidad (Peso medio Hospitalización)			0,9218
IMAR (Índice de mortalidad ajustado por riesgo)			-1,3
ICAR (Índice de complicaciones ajustado por riesgo)			0,3
IRAR (Índice de readmisiones ajustado por riesgo)			-0,9

#### GRDs más frecuentes

GRD	Descripción	Nº altas	Estancia media
295	DIABETES EDAD<36	33	5,55
294	DIABETES EDAD>35	31	5,48
301	TRASTORNOS ENDOCRINOS SIN CC	8	2,88
297	TRASTORNOS NUTRICIONALES & METABÓLICOS MISCELÁNEOS EDAD > 17 SIN CC	6	3,00
296	TRASTORNOS NUTRICIONALES & METABÓLICOS MISCELÁNEOS EDAD > 17 CON CC	4	5,00
Nº altas totales del Servicio		110	

## MEDICINA INTERNA

**Jefe de Departamento**  
Manuel Pérez Miranda

**Jefe de Servicio**  
Pedro Bureo Dacal

**Jefes de Sección**  
Antonio José García Rebollo  
Juan Carlos Bureo Dacal  
Cristóbal Bueno Jiménez

**Supervisoras**  
Juana Gil Martí  
Paloma Barahona Antoraz  
M<sup>a</sup> del Carmen Pérez Sias  
Ana M<sup>a</sup> Repiso Grueso  
Manuela Sánchez Miranda Morcillo  
M<sup>a</sup> Dolores Alfonso Amores

Personal	
Jefe de Departamento	1
Jefe de Servicio	1
Jefes de Sección	3
Facultativos especialistas de Área	22
Residentes	15
Supervisoras	6
Enfermeros / as*	62
Auxiliares de enfermería*	55
Personal administrativo	5

\*Parte del personal de Enfermería y Auxiliares de enfermería está compartido con otras unidades asistenciales

Recursos	
Camas de hospitalización	156
Consultas médicas	5
Sala de Endoscopias	1

Actividad de Hospitalización		
	2007	2008
Ingresos programados	242	273
Ingresos urgentes	5.382	5.478
Ingresos por traslados	359	338
Ingresos totales	5.983	6.089
Estancias totales	48.263	50.732
Porcentaje de ocupación	85,11%	89,19%
Estancia media	8,07	8,33

Actividad de Consultas		
	2007	2008
Primeras consultas	1.650	1.862
Consultas sucesivas	4.928	4.736
Total consultas	6.578	6.598
Relación sucesivas/primeras	2,97	2,54

Indicadores de Rendimiento Hospitalario y Calidad			
	2006	2007	2008

### HOSPITAL INFANTA CRISTINA

Diagnósticos al alta	8,20	8,53	8,64
Procedimientos al alta	3,59	5,48	5,21
GRD's inespecíficos	6(01%)	4(01%)	11(01%)
Peso medio	1,75383	2,06616	1,97246
Índice de complejidad	1,01	1,02	0,98
Índice de estancia media ajustada	1,02	0,99	1,13
Complejidad (Peso medio Hospitalización)			1,0842
IMAR (Índice de mortalidad ajustado por riesgo)			6,9
ICAR (Índice de complicaciones ajustado por riesgo)			8,4
IRAR (Índice de readmisiones ajustado por riesgo)			3,8

### HOSPITAL PERPETUO SOCORRO

Diagnósticos al alta	8,84	7,64	7,95
Procedimientos al alta	5,97	4,25	4,06
GRD's inespecíficos	30(01%)	20(00%)	57(01%)
Peso medio	1,62174	1,56279	1,49906
Índice de complejidad	1,05	1,03	1,00
Índice de estancia media ajustada	0,85	0,87	1,00
Complejidad (Peso medio Hospitalización)			0,7982
IMAR (Índice de mortalidad ajustado por riesgo)			-31,4
ICAR (Índice de complicaciones ajustado por riesgo)			5,7
IRAR (Índice de readmisiones ajustado por riesgo)			122,2



## GRDs más frecuentes

## HOSPITAL INFANTA CRISTINA

GRD	Descripción	Nº altas	Estancia media
127	INSUFICIENCIA CARDÍACA Y SHOCK	55	8,62
541	TRAST. RESPIRATORIOS EXC. INFECCIONES, BRONQUITIS, ASMA CON CC MAYOR	40	10,98
87	EDEMA PULMONAR & INSUFICIENCIA RESPIRATORIA	27	7,26
544	ICC & ARRITMIA CARDÍACA CON CC MAYOR	23	9,13
14	ICTUS CON INFARTO	20	7,30
Nº altas totales del Servicio		673	

## HOSPITAL PERPETUO SOCORRO

GRD	Descripción	Nº altas	Estancia media
127	INSUFICIENCIA CARDÍACA Y SHOCK	398	7,24
87	EDEMA PULMONAR & INSUFICIENCIA RESPIRATORIA	361	7,14
541	TRAST. RESPIRATORIOS EXC. INFECCIONES, BRONQUITIS, ASMA CON CC MAYOR	321	8,68
88	ENFERMEDAD PULMONAR OBSTRUCTIVA CRÓNICA	264	7,03
101	OTROS DIAGNÓSTICOS DE APARATO RESPIRATORIO CON CC	188	7,48
Nº altas totales del Servicio		4.567	

## NEFROLOGÍA

### Jefe de Servicio

Juan José Cubero Gómez

### Jefe de Sección

Emilio Sánchez Casado

### Supervisoras

Juliana Hidalgo Ortega  
Esperanza Hinchado Laso  
M<sup>a</sup> Lourdes Ricci Valero

Personal	
Jefe de Servicio	1
Jefe de Sección	1
Facultativos especialistas de Área	10
Residentes	8
Supervisoras	3
Enfermeros / as*	49
Auxiliares de enfermería*	28
Personal administrativo	1

\*Parte del personal de Enfermería y Auxiliares de enfermería está compartido con otras unidades asistenciales

Recursos	
Camas de hospitalización	14
Consultas	5
Diálisis Hospital Infanta Cristina:	
Camas de crónicos	10
Camas de virus C	3
Camas de virus B	2
Cama de preparación al trasplante	1
Camas de Unidad de Trasplante	3
Diálisis Hospital Perpetuo:	
Camas de crónicos	8
Camas de virus C	4

Actividad de Hospitalización		
	2007	2008
Ingresos programados	98	123
Ingresos urgentes	290	290
Ingresos por traslados	70	82
Ingresos totales	458	495
Estancias totales	4.337	4.274
Porcentaje de ocupación	74,26%	86,44%
Estancia media	9,47	8,63

Actividad de Consultas	
	2008
Primeras consultas generales	1.113
Consultas generales sucesivas	3.423
Consultas totales	4.536
Relación sucesivas/primeras	3,07
Consultas de Trasplante	22.180
Consultas de Pretrasplante	202
Consultas diálisis peritoneal/prediálisis	1.375

Indicadores de Rendimiento Hospitalario y Calidad			
	2006	2007	2008
Diagnósticos al alta	7,57	7,33	7,61
Procedimientos al alta	3,03	3,86	3,51
GRD's inespecíficos	7(02%)	3(01%)	9(02%)
Peso medio	2,77538	2,77801	2,39732
Índice de complejidad	1,01	1,02	0,92
Índice de estancia media ajustada	1,04	1,06	1,08
Complejidad (Peso medio Hospitalización)			0,7947
IMAR (Índice de mortalidad ajustado por riesgo)			-0,8
ICAR (Índice de complicaciones ajustado por riesgo)			4,5
IRAR (Índice de readmisiones ajustado por riesgo)			8,7

Actividades de la Cartera de Servicios		
Sesiones de Hemodiálisis	2007	2008
<b>HOSPITAL INFANTA CRISTINA</b>		
Crónicos	3.970	4.125
Agudos	774	937
Virus C	1.124	1.199
VIH / VHB	509	466
Sesiones de Diálisis Periféricas	138	295
Nº de Trasplantes	30	35

<b>HOSPITAL PERPETUO SOCORRO</b>		
Crónicos	4.809	4.990
Virus C	1.018	866



GRDs más frecuentes

GRD	Descripción	Nº altas	Estancia media
316	INSUFICIENCIA RENAL	64	8,67
332	OTROS DIAGNÓSTICOS DE RIÑÓN Y TRACTO URINARIO EDAD > 17 SIN CC	36	5,39
302	TRANSPLANTE RENAL	26	13,77
326	SIGNOS & SÍNTOMAS DE RIÑÓN & TRACTO URINARIO EDAD > 17 SIN CC	23	2,52
331	OTROS DIAGNÓSTICOS DE RIÑÓN & TRACTO URINARIO EDAD > 17 CON CC	20	7,55
Nº altas totales del Servicio		389	



## NEUMOLOGÍA

### Jefe de Servicio

Fernando Fuentes Otero

### Supervisora

Ana M<sup>a</sup> Suárez González

Personal	
Jefe de Servicio	1
Facultativos especialistas de Área	7
Residentes	4
Supervisora	1
Enfermeros / as*	16
Auxiliares de enfermería*	14
Personal administrativo*	1

\*Parte del personal de Enfermería y Auxiliares de enfermería está compartido con otras unidades asistenciales

\*Personal administrativo compartido con otra unidad

Recursos	
Camas de hospitalización	21
Consultas	3
Unidad de Polisomnografía	1

Actividad de Hospitalización		
	2007	2008
Ingresos programados	165	135
Ingresos urgentes	458	457
Ingresos por traslados	154	163
Ingresos totales	777	755
Estancias totales	7.234	7.343
Porcentaje de ocupación	93,31%	95,93%
Estancia media	9,31	9,73

Actividad de Consultas		
	2007	2008
Primeras consultas	2.165	2.676
Consultas sucesivas	6.243	6.122
Total consultas	8.408	8.798
Relación sucesivas/primeras	2,88	2,29

Indicadores de Rendimiento Hospitalario y Calidad			
	2006	2007	2008
Diagnósticos al alta	7,22	7,56	7,27
Procedimientos al alta	4,69	6,71	5,64
GRD's inespecíficos	1(00%)	4(01%)	5(01%)
Peso medio	1,71390	1,6027	1,55398
Índice de complejidad	0,98	0,94	0,98
Índice de estancia media ajustada	1,27	1,12	1,22
Complejidad (Peso medio Hospitalización)			1,0504
IMAR (Índice de mortalidad ajustado por riesgo)			-21,3
ICAR (Índice de complicaciones ajustado por riesgo)			5,9
IRAR (Índice de readmisiones ajustado por riesgo)			11,4

GRDs más frecuentes			
GRD	Descripción	Nº altas	Estancia media
87	EDEMA PULMONAR E INSUFICIENCIA RESPIRATORIA	93	8,43
541	TRAST.RESPIRATORIOS EXC. INFECCIONES, BRONQUITIS, ASMA CON CC MAYOR	77	11,17
82	NEOPLASIAS RESPIRATORIAS	72	13,01
88	ENFERMEDAD PULMONAR OBSTRUCTIVA CRÓNICA	32	7,03
101	OTROS DIAGNÓSTICOS DE APARATO RESPIRATORIO CON CC	28	10,11
Nº altas totales del Servicio		589	



## NEUROLOGÍA

### Jefe de Sección

Federico González Dorrego

### Supervisora

Lourdes Rodríguez Gómez

#### Personal

Jefe de Sección	1
Facultativos especialistas de Área	8
Residentes	4
Supervisora	1
Enfermeros / as*	10
Auxiliares de enfermería*	14
Personal administrativo	1

\*Parte del personal de Enfermería y Auxiliares de enfermería está compartido con otras unidades asistenciales

#### Recursos

Camas de hospitalización	24
Consultas médicas	3

#### Actividad de Hospitalización

	2007	2008
Ingresos programados	177	205
Ingresos urgentes	510	573
Ingresos por traslados	118	114
Ingresos totales	805	892
Estancias totales	8.837	9.940
Porcentaje de ocupación	108,96%	114,10%
Estancia media	10,98	11,14

#### Actividad de Consultas

	2007	2008
Primeras consultas	3.817	4.597
Consultas sucesivas	6.652	7.676
Total consultas	10.469	12.273
Relación sucesivas/primeras	1,74	1,67

#### Indicadores de Rendimiento Hospitalario y Calidad

	2006	2007	2008
Diagnósticos al alta	5,45	5,78	5,86
Procedimientos al alta	3,56	5,17	4,92
GRD's inespecíficos	4(00%)	5(01%)	7(01%)
Peso medio	1,40777	1,95076	1,49068
Índice de complejidad	0,99	0,83	0,94
Índice de estancia media ajustada	1,05	1,17	1,38
Complejidad (Peso medio Hospitalización)			0,8714
IMAR (Índice de mortalidad ajustado por riesgo)			-15,9
ICAR (Índice de complicaciones ajustado por riesgo)			-1,7
IRAR (Índice de readmisiones ajustado por riesgo)			-3,0

#### GRDs más frecuentes

GRD	Descripción	Nº altas	Estancia media
25	CONVULSIONES Y CEFALEA EDAD > 17 SIN CC	100	7,09
14	TRASTORNOS CEREBROVASCULARES ESPECÍFICOS EXCEPTO AIT Y HEMORRAGIA INTRAC	81	11,09
12	TRASTORNOS DEGENERATIVOS DE SISTEMA NERVIOSO	68	9,78
13	ESCLEROSIS MÚLTIPLE Y ATAXIA CEREBELOSA	44	6,50
24	CONVULSIONES & CEFALEA EDAD > 17 AÑOS CON CC	37	8,24
Nº altas totales del Servicio		695	

## ONCOLOGÍA MÉDICA

### Jefe de Sección

Pendiente de designar

### Supervisora

Juliana Hidalgo Ortega

Personal	
Facultativos especialistas de Área	5
Supervisora	1
Enfermeros / as*	14
Auxiliares de enfermería*	18
Personal administrativo	2

\*Parte del personal de Enfermería y Auxiliares de enfermería está compartido con otras unidades asistenciales

Recursos	
Camas de hospitalización	12
Consultas	5
Sillones de la Unidad de Quimioterapia	28

Actividad de Hospitalización		
	2007	2008
Ingresos programados	48	47
Ingresos urgentes	283	337
Ingresos por traslados	87	47
Ingresos totales	418	431
Estancias totales	3.228	3.737
Porcentaje de ocupación	72,79%	82,41%
Estancia media	7,72	8,67

GRDs más frecuentes			
GRD	Descripción	Nº altas	Estancia media
82	NEOPLASIAS RESPIRATORIAS	49	10,57
541	NEUMONÍA SIMPLE Y OTROS TRAST. RESPIRATORIOS EXC. BRONQUITIS & ASMA CON CC	13	8,62
87	EDEMA PULMONAR & INSUFICIENCIA RESPIRATORIA	13	5,85
172	NEOPLASIA MALIGNA DIGESTIVA CON CC	12	8,42
101	OTROS DIAGNÓSTICOS DE APARATO RESPIRATORIO CON CC	10	5,80
Nº altas totales del Servicio		308	

Actividad de Consultas		
	2007	2008
Primeras consultas	795	708
Consultas sucesivas	11.305	11.264
Total consultas	12.100	11.972
Relación sucesivas/primeras	14,22	15,91

Indicadores de Rendimiento Hospitalario y Calidad			
	2006	2007	2008
Diagnósticos al alta	7,37	7,12	7,21
Procedimientos al alta	2,33	2,61	2,78
GRD's inespecíficos	4(01%)	2(01%)	8(02%)
Peso medio	1,94906	1,76597	1,75647
Índice de complejidad	1,10	1,06	1,00
Índice de estancia media ajustada	0,99	0,93	1,00
Complejidad (Peso medio Hospitalización)	0,8848		
IMAR (Índice de mortalidad ajustado por riesgo)	16,2		
ICAR (Índice de complicaciones ajustado por riesgo)	0,6		
IRAR (Índice de readmisiones ajustado por riesgo)	5,7		





## PEDIATRÍA

### Jefe de Departamento

Juan José Cardesa García

### Jefe de Servicio

Luis Zarallo Cortés

### Jefes de Sección

Luis Munuera Contreras

Juan Luis Cordero Carrasco

Enrique Galán Gómez

### Supervisores

M<sup>a</sup> Inmaculada Martín Ledo

M<sup>a</sup> José Sánchez González

Jesús Jiménez Merino

Remedios González Fuentes

Nieves Muñoz Alcázar

Francisca Rangel García

### Personal

Jefe de Departamento	1
Jefe de Servicio	1
Jefes de Sección	3
Facultativos especialistas de Área	22
Residentes	16
Supervisores	6
Enfermeros / as	55
Auxiliares de enfermería	40
Personal administrativo	4

### Recursos

Camas de hospitalización	85
Camas de UCI pediátrica	7
Consultas médicas	12

### Actividad de Hospitalización

	2007	2008
<b>Pediatría</b>		
Ingresos programados	224	268
Ingresos urgentes	3.083	2.528
Ingresos por traslados	120	127
Ingresos totales	3.427	2.923
Estancias totales	18.061	17.836
Porcentaje de ocupación	62,26%	62,51%
Estancia media	5,43	6,10

### UCI pediátrica

Ingresos programados	0	0
Ingresos urgentes	47	41
Ingresos por traslados	90	103
Ingresos totales	137	144
Estancias totales	1.862	1.962
Porcentaje de ocupación	85,02%	71,66%
Estancia media	13,59	13,63

### Actividad de Consultas

	2007	2008
Primeras consultas	4.977	4.301
Consultas sucesivas	13.705	14.174
Total consultas	18.682	18.475
Relación sucesivas/primeras	2,75	3,30

### Indicadores de Rendimiento Hospitalario y Calidad

	2006	2007	2008
Diagnósticos al alta	2,08	2,31	2,22
Procedimientos al alta	1,91	3,40	3,18
GRD's inespecíficos	56(02%)	56(02%)	50(02%)
Peso medio	0,7871	0,78431	0,84447
Índice de complejidad	0,92	0,91	0,99
Índice de estancia media ajustada	1,07	1,08	1,080
Complejidad (Peso medio Hospitalización)			0,8242
IMAR (Índice de mortalidad ajustado por riesgo)			-2,5
ICAR (Índice de complicaciones ajustado por riesgo)			0,0
IRAR (Índice de readmisiones ajustado por riesgo)			-0,2

GRDs más frecuentes

PEDIATRÍA

GRD	Descripción	Nº altas	Estancia media
816	GASTROENTERITIS NO BACTERIANA Y DOLOR ABDOMINAL EDAD < 18 SIN CC	316	3,05
775	BRONQUITIS Y ASMA EDAD < 18 SIN CC	278	4,29
629	NEONATO , PESO AL NACER >2499 G, SIN P. QUIR. SIGNIF., DIAG NEONATO NORMAL	176	2,56
70	OTITIS MEDIA Y OTRS EDAD < 18	157	3,46
769	CONVULSIONES & CEFALEA EDAD < 18 SIN CC	135	3,71
Nº altas totales del Servicio		2.511	

UCI PEDIÁTRICA

GRD	Descripción	Nº altas	Estancia media
618	NEONATO, PESO AL NACER 2000-2499 G. SIN P. QUIR. SIGNIF., CON PROBLEMAS MAYORES	2	1,7806
626	NEONATO, PESO AL NACER > 2499 G. SIN P. QUIR. SIGNIF., CON MULT. PROB. MAYORES O VEN	2	2,3826
417	SEPTICEMIA EDAD < 18	1	1,0624
467	OTROS FACTORES QUE INFLUYEN EN EL ESTADO DE SALUD	1	0,3148
477	PROCEDIMIENTO QUIRÚRGICO NO EXTENSIVO NO RELACIONADO CON DIAG. PRINCIPAL	1	1,9441
Nº altas totales del Servicio		19	





## REUMATOLOGÍA

### Supervisora

M<sup>a</sup> del Pilar Gullón Chacon

### Personal

Facultativos especialistas de Área	3
Supervisora	1
Enfermeros / as*	11
Auxiliares de enfermería*	11
Personal administrativo	1

\*Parte del personal de Enfermería y Auxiliares de Enfermería está compartido con otras unidades asistenciales

### Recursos

Camas de hospitalización	5
Consultas médicas	2

### Actividad de Hospitalización

	2007	2008
Ingresos programados	15	12
Ingresos urgentes	10	7
Ingresos por traslados	2	4
Ingresos totales	27	23
Estancias totales	130	172
Porcentaje de ocupación	8,90%	10,37%
Estancia media	4,81	7,48

### Actividad de Consultas

	2007	2008
Primeras consultas	2.342	2.424
Consultas sucesivas	3.792	3.705
Total consultas	6.134	6.129
Relación sucesivas/primeras	1,62	1,53

### Indicadores de Rendimiento Hospitalario

	2006	2007	2008
Diagnósticos al alta	3,77	4,96	3,83
Procedimientos al alta	2,20	3,59	4,17
GRD's inespecíficos	0(00%)	0(00%)	1(06%)

### GRDs más frecuentes

GRD	Descripción	Nº altas	Estancia media
241	TRASTORNOS DE T. CONECTIVO SIN CC	5	7,40
246	ARTROPATIAS NO ESPECIFICADAS	2	5,00
240	TRASTORNOS DE T. CONECTIVO CON CC	2	6,00
574	TRASTORNOS DE SANGRE, ÓRGANOS HEMATOPOYÉTICOS & INMUNOLÓGICOS CON CC MAY	1	2,00
467	OTROS FACTORES QUE INFLUYEN EN EL ESTADO DE SALUD	1	1,00
Nº altas totales del Servicio		17	

## UNIDAD DE CUIDADOS INTENSIVOS

### Jefe de Servicio

José Antonio Juliá Narváez

### Jefe de Sección

Luis Alberto López Sánchez

### Supervisoras

M<sup>a</sup> Inmaculada Martín Ledo

M<sup>a</sup> Nuria Falcón Corzo

M<sup>a</sup> Soledad Sánchez López

Personal	
Jefe de Servicio	1
Jefe de Sección	1
Facultativos especialistas de Área	14
Residentes	10
Supervisoras	3
Enfermeros / as	58
Auxiliares de enfermería	43
Personal administrativo	1
Recursos	
Camas de hospitalización	42

### Actividad de Hospitalización

	2007	2008
Ingresos programados	0	1
Ingresos urgentes	709	655
Ingresos por traslados	1.024	1.237
Ingresos totales	1.733	1.893
Estancias totales	9.965	10.611
Porcentaje de ocupación	73,46%	68,86%
Estancia media	5,75	5,61

### Indicadores de Rendimiento Hospitalario

	2006	2007	2008
<b>HOSPITAL INFANTA CRISTINA</b>			
Diagnósticos al alta	9,93	9,51	10,15
Procedimientos al alta	6,34	7,14	6,66
GRD's inespecíficos	2(01%)	5(02%)	5(02%)
Peso medio	8,88146	9,97448	13,2852
Índice de complejidad	1,19	1,40	1,27
Índice de estancia media ajustada	0,53	0,52	0,58
<b>HOSPITAL PERPETUO SOCORRO</b>			
Diagnósticos al alta	10,47	8,44	7,73
Procedimientos al alta	6,87	8,58	6,80
GRD's inespecíficos	0(00%)	2(06%)	3(07%)





## GRDs más frecuentes

## HOSPITAL INFANTA CRISTINA

GRD	Descripción	Nº altas	Estancia media
530	CRANEOTOMIA CON CC MAYOR	18	11,39
533	OTROS TRAST. SISTEMA RESPIRATORIO CON VENTILACIÓN ASISTIDA	18	6,83
877	OXIG. MEMB. EXTRAC. O TRAQUEOSTOMIA CON VENT. MEC. + 96 HRS O SIN DIAG. PRINC. T	15	30,13
584	SEPTICEMIA CON CC MAYOR	14	16,29
882	DIAGNÓSTICO DE SISTEMA RESPIRATORIO CON VENTILACIÓN MECÁNICA < 96 HRS	13	8,08
Nº altas totales del Servicio		244	

## HOSPITAL PERPETUO SOCORRO

GRD	Descripción	Nº altas	Estancia media
882	DIAGNÓSTICO DE SISTEMA RESPIRATORIO CON VENTILACIÓN MECÁNICA	6	6,50
541	NEUMONÍA SIMPLE Y OTROS TRAST. RESPIRATORIOS EXC. BRONQUITIS & ASMA CON CC	3	12,00
533	OTROS TRAST. SISTEMA NERVIOSO EXC. AIT, CONVULSIONES & CEFALEA CON CC MAYOR	3	12,33
878	TRAQUEOSTOMIA CON VENT. MEC. + 96 HRS O SIN DIAG. PRINC.. TRASTORNOS ORL SIN PRO	2	35,00
557	TRASTORNOS HEPATOBILIARES Y DE PÁNCREAS CON CC MAYOR	2	6,00
Nº altas totales del Servicio		37	

## UNIDAD DE PATOLOGÍA INFECCIOSA

### Jefe de Servicio

Agustín Muñoz Sanz

### Supervisora

Ana M<sup>a</sup> Repiso Grueso

Personal	
Jefe de Servicio	1
Facultativos especialistas de Área	2
Supervisora	1
Enfermeros / as*	11
Auxiliares de enfermería*	11
Personal administrativo	1

\*Parte del personal de Enfermería y Auxiliares de enfermería está compartido con otras unidades asistenciales

Recursos	
Camas de hospitalización	7
Consultas	1

Actividad de Hospitalización		
	2007	2008
Ingresos programados	65	57
Ingresos urgentes	148	163
Ingresos por traslados	66	103
Ingresos totales	279	323
Estancias totales	2.519	3.107
Porcentaje de ocupación	103,16%	125,50%
Estancia media	9,03	9,62

Actividad de Consultas		
	2007	2008
Primeras consultas	347	321
Consultas sucesivas	1.275	1.358
Total consultas	1.622	1.679
Relación sucesivas/primeras	3,67	4,23

Indicadores de Rendimiento Hospitalario y Calidad			
	2006	2007	2008
Diagnósticos al alta	6,22	6,25	6,21
Procedimientos al alta	4,47	5,69	5,35
GRD's inespecíficos	0(00%)	2(01%)	7(03%)
Peso medio	3,42792	1,89515	1,35097
Índice de complejidad	0,84	0,97	0,98
Índice de estancia media ajustada	0,99	0,94	1,22
Complejidad (Peso medio Hospitalización)			1,0164
IMAR (Índice de mortalidad ajustado por riesgo)			-5,3
ICAR (Índice de complicaciones ajustado por riesgo)			-2,6
IRAR (Índice de readmisiones ajustado por riesgo)			-1,0

GRDs más frecuentes			
GRD	Descripción	Nº altas	Estancia media
420	FIEBRE DE ORIGEN DESCONOCIDO EDAD > 17 SIN CC	16	5,81
419	FIEBRE DE ORIGEN DESCONOCIDO EDAD >17 CON CC	10	8,70
714	HIV CON DIAGNÓSTICO RELACIONADO SIGNIFICATIVO	9	10,78
20	INFECCIÓN DEL SISTEMA NERVIOSO EXCEPTO MENINGITIS VIRICA	8	17,00
90	NEUMONÍA SIMPLE & PLEURITIS EDAD > 17 SIN CC	8	6,50
Nº altas totales del Servicio		233	



## URGENCIAS

### Coordinador

José Manuel García Morlesín

### Supervisores

Saturnino García Martín  
 Jesús Jiménez Merino  
 Antonia Marchena Gallego  
 José Castillo Vaquera

### Personal

Coordinador	1
Facultativos especialistas de Área	28
Supervisores	4
Enfermeros / as	55
Auxiliares de enfermería	40

### Recursos

Camas de observación de urgencias	
Hospital Infanta Cristina	25
Hospital Perpetuo Socorro	12
Hospital Materno Infantil	4
Sillones de observación	23
Box de consultas de urgencias	12
Salas de triaje	2
Salas de parada	3
Sala de yesos	1
Salas de curas	4



### Actividad de Urgencias

2007      2008

#### HOSPITAL INFANTA CRISTINA

Urgencias atendidas	59.940	59.354
Promedio diario de urgencias atendidas	164	162
% ingresos urgentes	14,69	14,82
Presión de urgencias	63,61	63,73

#### HOSPITAL PERPETUO SOCORRO

Urgencias atendidas	44.093	45.473
Promedio diario de urgencias atendidas	121	124
% ingresos urgentes	11,92	11,65
Presión de urgencias	61,34	61,91

#### HOSPITAL MATERNO-INFANTIL

Urgencias atendidas	50.209	49.611
Promedio diario de urgencias atendidas	138	136
% ingresos urgentes	17,09	15,79
Presión de urgencias	79,94	77,37







## SERVICIOS MÉDICO QUIRÚRGICOS

ANESTESIA, REANIMACIÓN Y ÁREA QUIRÚRGICA

CIRUGÍA CARDIACA

CIRUGÍA GENERAL

CIRUGÍA HEPATOBILIOPANCREÁTICA

CIRUGÍA MAXILOFACIAL

CIRUGÍA PEDIÁTRICA

CIRUGÍA TORÁCICA

CIRUGÍA VASCULAR

DERMATOLOGÍA

GINECOLOGÍA Y OBSTETRICIA

NEUROCIRUGÍA

OFTALMOLOGÍA

OTORRINOLARINGOLOGÍA

TRAUMATOLOGÍA Y CIRUGÍA ORTOPÉDICA

UROLOGÍA





## ANESTESIA, REANIMACIÓN Y ÁREA QUIRÚRGICA

**Jefe de Servicio**  
José M<sup>a</sup> Gallego Córdoba

**Jefes de Sección**  
Fernando Sánchez Espinosa  
Francisco Javier Robles Barragán

**Supervisores**  
Juan M<sup>a</sup> Carande Martínez  
Carlos Javier Flores Avis  
M<sup>a</sup> José Jiménez Rosaleny  
Nuria Falcón Corzo  
M<sup>a</sup> del Valle de Juan Hernández  
Francisca Blanco Guerrero  
Jorge Luis López Tristancho  
Mercedes Casas Llera

### Personal

Jefe de Servicio	1
Jefes de Sección	2
Facultativos especialistas de Área	44
Residentes	14
Supervisores	8
Enfermeros / as*	118
Auxiliares de enfermería*	69

Parte del personal de Enfermería y Auxiliares de enfermería está compartido con otras unidades asistenciales

### Recursos

	H. Infanta Cristina	H. Perpetuo Socorro	H. Materno Infantil
Quirófanos	13	10	5
Camas de reanimación postquirúrgica	14	6	7
Consultas	1	1	1

### Actividad de Hospitalización\*

	2007	2008
Ingresos programados	8	2
Ingresos urgentes	8	18
Ingresos por traslados	1.281	1.300
Ingresos totales	1.297	1.320
Estancias totales	1.977	2.012
Porcentaje de ocupación	56,39%	39,86%
Estancia media	1,52	1,52

\*Incluye Anestesia y Reanimación

### Actividad Quirúrgica\*

	2007	2008
Intervenciones programadas	300	369
Intervenciones urgentes	28	43
Intervenciones con hospitalización	64	83
Intervenciones ambulatorias	264	329
Intervenciones totales	328	412

\*Incluye Anestesia

### Actividad de Consultas\*

	2007	2008
Primeras consultas	11.172	10.772
Consultas sucesivas	548	350
Total consultas	11.720	11.122
Relación sucesivas/primeras	0,05	0,03

\*Incluye Anestesia

### Indicadores de Rendimiento Hospitalario

	2006	2007	2008
Diagnósticos al alta	10,57	9,88	10,13
Procedimientos al alta	4,02	4,81	4,22
GRD's inespecíficos	2(05%)	2(05%)	1(02%)
Peso medio	5,9321	5,9321	5,7776
Índice de complejidad	1,00	1,00	1,00
Índice de estancia media ajustada	0,50	0,69	0,64

GRDs más frecuentes

ANESTESIA Y REANIMACIÓN - HOSPITAL INFANTA CRISTINA

GRD	Descripción	Nº altas	Estancia media
585	PROCEDIMIENTO MAYOR ESTÓMAGO, ESÓFAGO,DUODENO,I. DELGADO Y GRUESO CON CC	10	14,70
553	PROC. AP. DIGEST. EXCEPTO HERNIA & PROC. MAYOR ESTÓMAGO O INTEST. CON CC MAYOR	6	16,00
555	PROC. PÁNCREAS, HIGADO & OTROS VÍA BILIAR EXC. TRASPL. HEPÁTICO CON CC MAYOR	5	22,20
8	PROCED. SOBRE N. CRANEALES & PERIFÉRICOS & OTROS PQ S. NERVIOSO SIN CC	2	1,00
583	PROCEDIMIENTOS PARA LESIONES EXCEPTO TRAUMA MÚLTIPLE CON CC MAYOR	2	13,50
Nº altas totales del Servicio		44	





## CIRUGÍA CARDÍACA

### Jefe de Servicio

José Fermín González de Diego

### Supervisor

José Manuel Martín Sánchez

#### Personal

Jefe de Servicio	1
Facultativos especialistas de Área	6
Supervisor	1
Enfermeros / as*	23
Auxiliares de enfermería*	15
Personal administrativo	1

\*Parte del personal de Enfermería y Auxiliares de enfermería está compartido con otras unidades asistenciales

#### Recursos

Camas de hospitalización	14
Camas de Unidad de Cuidados Postquirúrgicos	4
Consultas médicas	1
Quirófanos	1

#### Actividad de Hospitalización

	2007	2008
--	------	------

##### Cirugía Cardíaca

Ingresos programados	235	218
Ingresos urgentes	16	16
Ingresos por traslados	80	74
Ingresos totales	331	308
Estancias totales	3.224	2.774
Porcentaje de ocupación	63,09%	52,73%
Estancia media	9,74	9,01

##### Unidad de Cuidados Postquirúrgicos

Ingresos programados	1	1
Ingresos urgentes	13	22
Ingresos por traslados	348	296
Ingresos totales	362	319
Estancias totales	1.322	1.229
Porcentaje de ocupación	86,93%	66,06%
Estancia media	3,65	3,85

#### Actividad Quirúrgica

	2007	2008
Intervenciones programadas	293	275
Intervenciones urgentes	48	35
Intervenciones con hospitalización	340	308
Intervenciones ambulatorias	1	2
Intervenciones totales	341	310

#### Actividad de Consultas

	2007	2008
Primeras consultas	336	309
Consultas sucesivas	417	497
Total consultas	753	806
Relación sucesivas/primeras	1,24	1,61

#### Indicadores de Rendimiento Hospitalario y Calidad

	2006	2007	2008
Diagnósticos al alta	6,71	6,48	5,76
Procedimientos al alta	5,75	4,92	4,03
GRD's inespecíficos	1(00%)	2(01%)	1(00%)
Peso medio	8,27516	7,57559	7,06548
Índice de complejidad	1,01	0,96	0,91
Índice de estancia media ajustada	0,95	0,99	0,94
Complejidad (Peso medio Hospitalización)			1,1527
IMAR (Índice de mortalidad ajustado por riesgo)			0,6
ICAR (Índice de complicaciones ajustado por riesgo)			-2,9
IRAR (Índice de readmisiones ajustado por riesgo)			5,0

GRDs más frecuentes

GRD	Descripción	Nº altas	Estancia media
105	PROC. SOBRE VALV. CARDÍACAS & OTROS PROC. CARDIOTORÁDICOS MAYORES SIN CAT.	76	11,71
108	OTROS PROCEDIMIENTOS CARDIOTORÁDICOS	51	13,37
104	PROC. SOBRE VALV. CARDÍACAS Y OTROS PROC. CARDIOTORÁDICOS MAYORES CON CAT.	27	14,04
545	PROCEDIMIENTO VALVULAR CARDÍACO CON CC MAYOR	26	22,85
109	BYPASS CORONARIO SIN ACTP SIN CATETERISMO CARDÍACO	25	11,92
Nº altas totales del Servicio		301	





## CIRUGÍA GENERAL

### Jefe de Servicio Cirugía General y Ap. Digestivo

Jesús Salas Martínez

### Jefe de Sección Unidad Mama y Endocrinología

Manuel Martínez Sánchez

### Jefe de Sección de Coloproctología y C. General

José Antonio Fernández Lázaro

Amador García Blanco

### Jefe de Sección y Coordinador de CMA

Arquímedes Rodríguez Reyes

### Supervisoras

Ana M<sup>a</sup> Macías Marín

M<sup>a</sup> Dolores Espinosa Larrondo

M<sup>a</sup> Ángeles Aspano Gamero

### Personal\*

Jefes de Servicio	1
Jefes de Sección	4
Facultativos especialistas de Área	16
Residentes	7
Supervisoras	3
Enfermeros / as*	30
Auxiliares de enfermería*	26
Personal administrativo	3

\*\*Parte del personal de Enfermería y Auxiliares de enfermería está compartido con otras unidades asistenciales

### Recursos

Camas de hospitalización	51
Quirófanos	4

### Actividad de Hospitalización

	2007	2008
Ingresos programados	1.313	1.325
Ingresos urgentes	907	959
Ingresos por traslados	304	315
Ingresos totales	2.524	2.599
Estancias totales	19.120	19.947
Porcentaje de ocupación	67,06%	69,21%
Estancia media	7,58	7,67

### Actividad Quirúrgica

	2007	2008
Intervenciones programadas	7.646	7.555
Intervenciones urgentes	969	1.054
Intervenciones CMA	6.034	5.948
Intervenciones con hospitalización	2.093	2.182
Intervenciones ambulatorias	6.522	6.427
Intervenciones totales	8.615	8.609

### Actividad de Consultas

	2007	2008
Primeras consultas	9.139	2.526
Consultas sucesivas	11.170	7.787
Total consultas	20.399	10.313
Relación sucesivas/primeras	1,22	3,08

### Indicadores de Rendimiento Hospitalario y Calidad

	2006	2007	2008
<b>CIRUGÍA GENERAL - HOSPITAL INFANTA CRISTINA</b>			
Diagnósticos al alta	4,63	4,32	4,37
Procedimientos al alta	2,57	2,56	2,42
GRD's inespecíficos	13(01%)	25(02%)	27(02%)
Peso medio	1,74451	1,55838	1,19223
Índice de complejidad	1,05	1,02	1,01
Índice de estancia media ajustada	1,10	1,12	1,13

Complejidad (Peso medio Hospitalización)	0,8271
IMAR (Índice de mortalidad ajustado por riesgo)	-0,2
ICAR (Índice de complicaciones ajustado por riesgo)	-27,8
IRAR (Índice de readmisiones ajustado por riesgo)	12,8

### CIRUGÍA DE CUPO - HOSPITAL INFANTA CRISTINA

Diagnósticos al alta	2,93	3,18	2,15
Procedimientos al alta	1,10	1,27	1,20
GRD's inespecíficos	0(00%)	0(00%)	0(0%)
Peso medio	0,72958	0,597	-
Índice de complejidad	0,90	1,00	-
Índice de estancia media ajustada	0,74	1,05	-

Complejidad (Peso medio Hospitalización)	0,4697
IMAR (Índice de mortalidad ajustado por riesgo)	0,0
ICAR (Índice de complicaciones ajustado por riesgo)	-0,6
IRAR (Índice de readmisiones ajustado por riesgo)	-0,2

### CIRUGÍA GENERAL MAMA Y ENDOCRINOLOGÍA - HOSPITAL PERPETUO SOCORRO

Diagnósticos al alta	3,91	4,08	3,92
Procedimientos al alta	1,72	1,79	1,76
GRD's inespecíficos	17(03%)	15(03%)	13(03%)
Peso medio	1,11135	1,01234	0,9929
Índice de complejidad	0,85	1,00	0,98
Índice de estancia media ajustada	0,90	0,87	1,09

Complejidad (Peso medio Hospitalización)	0,5445
IMAR (Índice de mortalidad ajustado por riesgo)	-1,1
ICAR (Índice de complicaciones ajustado por riesgo)	-9,8
IRAR (Índice de readmisiones ajustado por riesgo)	0,4

GRDs más frecuentes

CIRUGÍA GENERAL-HOSPITAL INFANTA CRISTINA

GRD	Descripción	Nº altas	Estancia media
158	PROCEDIMIENTOS SOBRE ANO Y ENTEROSTOMIA SIN CC	137	3,03
167	APENDICECTOMIA SIN DIAGNÓSTICO PRINCIPAL COMPLICADO SIN CC	119	3,35
149	PROCEDIMIENTOS MAYORES DE INTESTINO DELGADO & GRUESO SIN CC	63	11,51
148	PROCEDIMIENTOS MAYORES DE INTESTINO DELGADO & GRUESO CON CC	57	17,25
189	OTROS DIAGNÓSTICOS DE APARATO DIGESTIVO EDAD > 17 SIN CC	52	3,63
Nº altas totales del Servicio		1.125	

CIRUGÍA GENERAL-HOSPITAL PERPETUO SOCORRO

GRD	Descripción	Nº altas	Estancia media
158	PROCEDIMIENTOS SOBRE ANO Y ENTEROSTOMIA SIN CC	6	2,17
162	PROCEDIMIENTOS SOBRE HERNIA INGUINAL Y FEMORAL EDAD >17 SIN CC	5	2,60
198	COLECISTECTOMÍA SIN EXPLORACIÓN VIA BILIAR SIN CC	2	5,00
160	PROCEDIMIENTOS SOBRE HERNIA EXCEPTO INGUINAL Y FEMORAL EDAD >17 SIN CC	2	1,50
554	PROCEDIMIENTOS SOBRE HERNIA CON CC MAYOR	1	2,00
Nº altas totales del Servicio		20	

CIRUGÍA DE CUPO-HOSPITAL PERPETUO SOCORRO

GRD	Descripción	Nº altas	Estancia media
260	MASTECTOMIA SUBTOTAL POR NEOPLASIA MALIGNA SIN CC	86	3,41
262	BIOPSIA DE MAMA & EXCISIÓN LOCAL POR PROCESO NO MALIGNO	59	2,02
261	PROC. S. MAMA POR PROCESO NO MALIGNO EXCEPTO BIOPSIA & EXCISIÓN LOCAL	52	3,21
268	PROCEDIMIENTOS PLÁSTICOS SOBRE PIEL, T. SUBCUTÁNEO & MAMA	41	4,59
461	PROC. QUIRÚRGICO CON DIAG. DE OTRO CONTACTO CON SERVICIOS SANITARIOS	39	4,03
Nº altas totales del Servicio		453	





## CIRUGÍA HEPATOBILIOPANCREÁTICA

**Jefe de Servicio**  
Guillermo Solórzano Peck

**Jefe de Sección**  
Francisco Galeano Díaz

**Supervisora**  
Natalia Alfonso García

### Personal

Jefe de Servicio	1
Jefe de Sección	1
Facultativos especialistas de Área	3
Supervisora	1
Enfermeros / as	12
Auxiliares de enfermería	10

### Recursos

Camas de hospitalización	24
--------------------------	----

### Actividad de Hospitalización

	2007	2008
Ingresos programados	178	334
Ingresos urgentes	171	203
Ingresos por traslados	150	106
Ingresos totales	499	643
Estancias totales	4.699	5.811
Porcentaje de ocupación	57,99%	66,63%
Estancia media	9,42	9,04

### GRDs más frecuentes

GRD	Descripción	Nº altas	Estancia media
192	PROCEDIMIENTOS SOBRE PÁNCREAS, HIGADO & DERIVACIÓN SIN CC	75	10,73
208	TRASTORNOS DEL TRACTO BILIAR SIN CC	69	5,90
191	PROCEDIMIENTOS SOBRE PÁNCREAS, HIGADO & DERIVACIÓN SIN CC	60	14,00
494	COLECISTECTOMIA LAPAROSCÓPICA SIN EXPLORAC. CONDUCTO BILIAR SIN CC	41	3,27
198	COLECISTECTOMIA SIN EXPLORACIÓN VIA BILIAR SIN CC	40	6,45
Nº altas totales del Servicio		556	

### Actividad Quirúrgica

	2007	2008
Intervenciones programadas	299	331
Intervenciones urgentes	198	70
Intervenciones con hospitalización	389	389
Intervenciones ambulatorias	41	12
Intervenciones totales	497	401

### Actividad de Consultas

	2007	2008
Primeras consultas	352	311
Consultas sucesivas	1.043	1.218
Total consultas	1.395	1.529
Relación sucesivas/primeras	2,96	3,92

### Indicadores de Rendimiento Hospitalario y Calidad

	2006	2007	2008
Diagnósticos al alta	5,27	5,42	4,96
Procedimientos al alta	3,30	3,37	2,88
GRD's inespecíficos	1(01%)	12(02%)	10(02%)
Peso medio	2,58109	3,45180	2,25452
Índice de complejidad	1,31	1,21	1,15
Índice de estancia media ajustada	1,04	0,91	1,00
Complejidad (Peso medio Hospitalización)			1,3405
IMAR (Índice de mortalidad ajustado por riesgo)			-10,2
ICAR (Índice de complicaciones ajustado por riesgo)			-25,2
IRAR (Índice de readmisiones ajustado por riesgo)			9,5

## CIRUGÍA MAXILOFACIAL

**Jefe de Servicio**  
Florencio Monje Gil

**Supervisora**  
M<sup>a</sup> Jesús Vivas Vivas

### Personal

Jefe de Servicio	1
Facultativos especialistas de Área	5
Residentes	5
Supervisora	1
Enfermeros / as*	11
Auxiliares de enfermería*	9
Personal administrativo	2

\*Parte del personal de Enfermería y Auxiliares de enfermería está compartido con otras unidades asistenciales

### Recursos

Camas de hospitalización	9
Consultas médicas	3
Quirófanos	2

### Actividad de Hospitalización

	2007	2008
Ingresos programados	378	400
Ingresos urgentes	151	181
Ingresos por traslados	11	11
Ingresos totales	540	592
Estancias totales	2.123	2.237
Porcentaje de ocupación	73,26%	71,68%
Estancia media	3,93	3,78

### GRDs más frecuentes

GRD	Descripción	Nº altas	Estancia media
63	OTROS PROCEDIMIENTOS QUIRÚRGICOS SOBRE OIDO, NARIZ, BOCA Y GARGANTA	79	4,00
187	EXTRACCIONES & REPOSICIONES DENTALES	63	1,97
169	PROCEDIMIENTOS SOBRE BOCA SIN CC	58	2,48
185	TRAST. DENTALES Y BUCALES EXCEPTO EXTRACCIONES Y REPOSICIONES EDAD > 17	49	2,59
270	OTROS PROCEDIMIENTOS SOBRE PIEL , T. SUBCUTÁNEO & MAMA SIN CC	43	2,44
Nº altas totales del Servicio		544	

### Actividad Quirúrgica

	2007	2008
Intervenciones programadas	4.453	4.094
Intervenciones urgentes	315	326
Intervenciones con hospitalización	518	538
Intervenciones ambulatorias	4.250	3.882
Intervenciones totales	4.768	4.420

### Actividad de Consultas

	2007	2008
Primeras consultas	3.335	3.884
Consultas sucesivas	3.805	4.053
Total consultas	7.140	7.937
Relación sucesivas/primeras	1,14	1,04

### Indicadores de Rendimiento Hospitalario y Calidad

	2006	2007	2008
Diagnósticos al alta	3,29	2,77	2,66
Procedimientos al alta	1,85	1,88	1,74
GRD's inespecíficos	22(04%)	22(04%)	18(03%)
Peso medio	1,26127	1,35267	1,26289
Índice de complejidad	1,01	0,87	0,82
Índice de estancia media ajustada	0,84	0,86	0,86
Complejidad (Peso medio Hospitalización)			0,7976
IMAR (Índice de mortalidad ajustado por riesgo)			-1,2
ICAR (Índice de complicaciones ajustado por riesgo)			-1,5
IRAR (Índice de readmisiones ajustado por riesgo)			-1,6



## CIRUGÍA PEDIÁTRICA

### Jefe de Servicio

Emilio Blesa Sánchez

### Jefe de Sección

José Ignacio Santamaría Osorio

### Supervisora

M<sup>º</sup> Ángeles Moreno López

### Personal

Jefe de Servicio	1
Jefe de Sección	1
Facultativos especialistas de Área	4
Residentes	2
Supervisora	1
Enfermeros / as	8
Auxiliares de enfermería	8
Personal administrativo	1

### Recursos

Camas de hospitalización	13
--------------------------	----

### Actividad de Hospitalización

	2007	2008
Ingresos programados	506	551
Ingresos urgentes	126	70
Ingresos por traslados	9	6
Ingresos totales	641	627
Estancias totales	2.338	1.843
Porcentaje de ocupación	55,50%	38,20%
Estancia media	3,65	2,94

### GRDs más frecuentes

GRD	Descripción	Nº altas	Estancia media
163	PROCEDIMIENTOS SOBRE HERNIA EDAD < 18	72	1,68
340	PROCEDIMIENTOS SOBRE TESTÍCULO, PROCESO NO MALIGNO EDAD < 18	68	1,60
777	ESOFAGITIS, GASTROENTERITIS & TRAST. DIGESTIVOS MISCELÁNEOS EDAD < 18 SIN CC	34	1,12
341	PROCEDIMIENTOS SOBRE EL PENE	27	5,04
343	CIRCUNCISIÓN EDAD < 18	23	1,00
Nº altas totales del Servicio		482	

### Actividad Quirúrgica

	2007	2008
Intervenciones programadas	838	894
Intervenciones urgentes	249	222
Intervenciones con hospitalización	774	714
Intervenciones ambulatorias	313	402
Intervenciones totales	1.087	1.116

### Actividad de Consultas

	2007	2008
Primeras consultas	1.437	1.766
Consultas sucesivas	2.978	2.956
Total consultas	4.415	4.722
Relación sucesivas/primeras	2,07	1,67

### Indicadores de Rendimiento Hospitalario y Calidad

	2006	2007	2008
Diagnósticos al alta	1,42	1,52	1,51
Procedimientos al alta	1,42	1,48	1,44
GRD's inespecíficos	8(01%)	26(04%)	25(04%)
Peso medio	0,76422	0,91844	0,70992
Índice de complejidad	0,75	0,77	0,75
Índice de estancia media ajustada	1,04	0,88	0,90
Complejidad (Peso medio Hospitalización)			0,7130
IMAR (Índice de mortalidad ajustado por riesgo)			-0,2
ICAR (Índice de complicaciones ajustado por riesgo)			0,0
IRAR (Índice de readmisiones ajustado por riesgo)			-1,1

## CIRUGÍA TORÁCICA

### Jefe de Sección

Santiago García Barajas

### Supervisora

Ana M<sup>a</sup> Suárez González

#### Personal

Jefe de Sección	1
Facultativos especialistas de Área	3
Supervisora	1
Enfermeros / as*	12
Auxiliares de enfermería*	10
Personal administrativo*	1

\*Parte del personal de Enfermería y Auxiliares de enfermería está compartido con otras unidades asistenciales

\*Personal administrativo compartido con otra unidad

#### Recursos

Camas de hospitalización	8
Consultas	2
Quirófanos	1

#### Actividad de Hospitalización

	2007	2008
Ingresos programados	305	300
Ingresos urgentes	83	72
Ingresos por traslados	28	33
Ingresos totales	416	405
Estancias totales	2.494	2.405
Porcentaje de ocupación	85,41%	80,45%
Estancia media	6,00	5,94

#### GRDs más frecuentes

GRD	Descripción	Nº altas	Estancia media
75	PROCEDIMIENTOS TORÁCICOS MAYORES	88	8,75
77	OTROS PROCEDIMIENTOS QUIRÚRGICOS DE APARATO RESPIRATORIO SIN CC	61	3,64
468	PROCEDIMIENTO QUIRÚRGICO EXTENSIVO SIN RELACIÓN CON DIAGNÓSTICO PRINCIPAL	27	3,63
76	OTROS PROCEDIMIENTOS QUIRÚRGICOS DE APARATO RESPIRATORIO CON CC	15	3,07
394	OTROS PROC. QUIRÚRGICOS HEMATOLÓGICOS Y DE ÓRGANOS HEMOPOYÉTICOS	14	2,36
Nº altas totales del Servicio		345	

#### Actividad Quirúrgica

	2007	2008
Intervenciones programadas	265	252
Intervenciones urgentes	15	19
Intervenciones con hospitalización	279	268
Intervenciones ambulatorias	1	3
Intervenciones totales	280	271

#### Actividad de Consultas

	2007	2008
Primeras consultas	376	354
Consultas sucesivas	884	985
Total consultas	1.260	1.339
Relación sucesivas/primeras	2,35	2,78

#### Indicadores de Rendimiento Hospitalario y Calidad

	2006	2007	2008
Diagnósticos al alta	4,97	4,76	4,61
Procedimientos al alta	2,92	2,87	2,28
GRD's inespecíficos	18(06%)	28(07%)	28(08%)
Peso medio	2,6362	2,58529	2,54356
Índice de complejidad	0,96	0,92	0,89
Índice de estancia media ajustada	0,78	0,74	0,77
Complejidad (Peso medio Hospitalización)			0,8530
IMAR (Índice de mortalidad ajustado por riesgo)			0,4
ICAR (Índice de complicaciones ajustado por riesgo)			-9,5
IRAR (Índice de readmisiones ajustado por riesgo)			-2,5



## CIRUGÍA VASCULAR

### Jefe de Servicio

Gabriel Collado Bueno

### Supervisora

Matilde Teresa Garlitos Zorro

### Personal

Jefe de Servicio	1
Facultativos especialistas de Área	6
Supervisora	1
Enfermeros / as*	14
Auxiliares de enfermería*	10
Personal administrativo	1

\*Parte del personal de Enfermería y Auxiliares de enfermería está compartido con otras unidades asistenciales

### Recursos

Camas de hospitalización	22
Consultas	2
Quirófanos	1

### Actividad de Hospitalización

	2007	2008
Ingresos programados	479	428
Ingresos urgentes	255	250
Ingresos por traslados	47	47
Ingresos totales	781	725
Estancias totales	6.921	6.513
Porcentaje de ocupación	80,64%	81,56%
Estancia media	8,86	8,98

### GRDs más frecuentes

GRD	Descripción	Nº altas	Estancia media
119	LIGADURA Y STRIPPING DE VENAS	235	1,05
113	AMPUTACIÓN POR TRAST.CIRCULATORIOS EXCEPTO M. SUPERIOR Y DEDOS DEL PIE	45	18,69
478	OTROS PROCEDIMIENTOS VASCULARES CON CC	30	8,47
479	OTROS PROCEDIMIENTOS VASCULARES SIN CC	29	4,72
549	PROCEDIMIENTOS CARDIOVASCULARES MAYORES CON CC MAYOR	25	26,08
Nº altas totales del Servicio		637	

### Actividad Quirúrgica

	2007	2008
Intervenciones programadas	870	760
Intervenciones urgentes	240	236
Intervenciones con hospitalización	968	860
Intervenciones ambulantes	142	136
Intervenciones totales	1.110	996

### Actividad de Consultas

	2007	2008
Primeras consultas	2.443	2.302
Consultas sucesivas	3.135	2.999
Total consultas	5.578	5.301
Relación sucesivas/primeras	1,28	1,30

### Indicadores de Rendimiento Hospitalario y Calidad

	2006	2007	2008
Diagnósticos al alta	5,38	5,14	5,45
Procedimientos al alta	2,91	2,67	2,26
GRD's inespecíficos	5(01%)	7(01%)	10(01%)
Peso medio	2,8075	2,44050	2,47215
Índice de complejidad	0,87	0,77	0,82
Índice de estancia media ajustada	1,08	1,14	1,06
Complejidad (Peso medio Hospitalización)			1,0098
IMAR (Índice de mortalidad ajustado por riesgo)			-4,6
ICAR (Índice de complicaciones ajustado por riesgo)			-5,8
IRAR (Índice de readmisiones ajustado por riesgo)			-3,8

## DERMATOLOGÍA

Jefatura de Sección  
Pendiente de designar

Supervisora  
Paloma Selgas Gutiérrez

### Personal

Facultativos especialistas de Área	5
Supervisora	1
Enfermeros / as	4
Auxiliares de enfermería	5

### Recursos

Consultas médicas	4
Quirófanos	1
Consultas de enfermería	2

### Actividad de Hospitalización

	2007	2008
Ingresos programados	1	1
Ingresos urgentes	2	2
Ingresos por traslados	2	1
Ingresos totales	5	4
Estancias totales	46	37
Estancia media	9,20	9,25

### Actividad Quirúrgica

	2007	2008
Intervenciones programadas	801	795
Intervenciones urgentes	6	7
Intervenciones con hospitalización	1	6
Intervenciones ambulantes	806	796
Intervenciones totales	807	802

### Actividad de Consultas

	2007	2008
Primeras consultas	9.301	10.103
Consultas sucesivas	5.704	6.054
Total consultas	15.005	16.157
Relación sucesivas/primeras	0,61	0,60

### Indicadores de Rendimiento Hospitalario y Calidad

	2006	2007	2008
Diagnósticos al alta	4,00	6,80	3,33
Procedimientos al alta	1,00	2,40	1,33
GRD's inespecíficos	0(00%)	0(00%)	0(0%)
Complejidad (Peso medio Hospitalización)			1,0624
IMAR (Índice de mortalidad ajustado por riesgo)			-0,1
ICAR (Índice de complicaciones ajustado por riesgo)			0,0
IRAR (Índice de readmisiones ajustado por riesgo)			-0,1



## GINECOLOGÍA Y OBSTETRICIA

### Jefe de Servicio

Francisco Javier Maldonado Maldonado

### Jefes de Sección

Nieves Berjano Murga

José Antonio Domínguez Arroyo

### Supervisores

Ángela León Martínez

Saturnino García Martín

Joaquina Carrasco Núñez

Mercedes Paredes Coello

Raquel Viejo Martín

### Personal

Jefe de Servicio	1
Jefe de Sección	2
Facultativos especialistas de Área	21
Residentes	8
Supervisores	5
Enfermeros / as	18
Matronas	26
Auxiliares de enfermería	40
Personal administrativo	6

### Recursos

Camas de hospitalización	92
Paritorios	4
Consultas	12
Quirófanos	3

### Actividad de Hospitalización

	2007	2008
<b>Ginecología</b>		
Ingresos programados	740	584
Ingresos urgentes	309	30128
Ingresos por traslados	35	28
Ingresos totales	1.084	913
Estancias totales	5.071	4.401
Porcentaje de ocupación	45,68%	42,59%
Estancia media	4,68	4,82
<b>Tocología</b>		
Ingresos programados	64	65
Ingresos urgentes	4.968	4.880
Ingresos por traslados	45	39
Ingresos totales	5.078	5.052
Estancias totales	15.706	15.276
Porcentaje de ocupación	67,59%	65,38%
Estancia media	3,09	3,02

### Actividad Quirúrgica

	2007	2008
Intervenciones programadas	1.131	1.138
Intervenciones urgentes	1.669	1.639
Intervenciones con hospitalización	2.162	1.891
Intervenciones ambulatorias	638	886
Intervenciones totales	2.800	2.777

### Actividad de Consultas

	2007	2008
<b>Ginecología</b>		
Primeras consultas	8.303	7.697
Consultas sucesivas	16.400	17.179
Total consultas	24.703	24.876
Relación sucesivas/primeras	1,97	2,23
<b>Tocología</b>		
Primeras consultas	2.733	3.145
Consultas sucesivas	11.097	12.427
Total consultas	13.830	15.572
Relación sucesivas/primeras	4,06	3,95

### Indicadores de Rendimiento Hospitalario y Calidad

	2006	2007	2008
<b>Ginecología y Obstetricia</b>			
Diagnósticos al alta	3,05	3,36	2,97
Procedimientos al alta	3,30	3,45	3,97
GRD's inespecíficos	102(02%)	77(01%)	98(01%)
Peso medio	0,70467	0,67922	0,68362
Índice de complejidad	0,98	0,91	0,92
Índice de estancia media ajustada	1,01	1,00	1,01
Complejidad (Peso medio Hospitalización)			0,9286
IMAR (Índice de mortalidad ajustado por riesgo)			-7,0
ICAR (Índice de complicaciones ajustado por riesgo)			-15,4
IRAR (Índice de readmisiones ajustado por riesgo)			-18,8
<b>Ginecología de Cupo</b>			
Diagnósticos al alta	2,49	3,12	3,00
Procedimientos al alta	2,00	1,86	2,45
GRD's inespecíficos	1(01%)	0(00%)	2(03%)
Peso medio	1,1363	1,08704	1,1479
Índice de complejidad	1,00	0,94	1,00
Índice de estancia media ajustada	1,45	1,32	1,27
Complejidad (Peso medio Hospitalización)			1,2410
IMAR (Índice de mortalidad ajustado por riesgo)			-0,1
ICAR (Índice de complicaciones ajustado por riesgo)			3,7
IRAR (Índice de readmisiones ajustado por riesgo)			0,6

### Actividades de la Cartera de Servicios

Nº partos totales	3.275
Nº partos vaginales	2.532
Nº cesáreas	743
% cesáreas	22,68

### GRDs más frecuentes

#### GINECOLOGÍA Y OBSTETRICIA

GRD	Descripción	Nº altas	Estancia media
373	PARTO VAGINAL SIN COMPLICACIONES	1.609	2,72
372	PARTO VAGINAL CON COMPLICACIONES	665	2,62
886	OTROS DIAGNÓSTICOS ANTEPARTO SIN PROCEDIMIENTO QUIRÚRGICO	493	2,12
371	CESÁREA, SIN COMPLICACIONES	472	5,13
381	ABORTO CON DILATACIÓN & LEGRADO, ASPIRACIÓN O HISTEROTOMÍA	393	1,62
Nº altas totales del Servicio		5.276	

#### GINECOLOGÍA DE CUPO

GRD	Descripción	Nº altas	Estancia media
359	PROC. SOBRE ÚTERO Y ANEJOS POR CA. IN SITU Y PROCESO NO MALIGNO SIN CC	37	6,00
362	INTERRUPCIÓN TUBÁRICA POR ENDOSCOPIA	6	2,00
361	INTERRUPCIÓN TUBÁRICA POR LAPAROSCOPIA Y LAPAROTOMIA	4	2,25
358	PROC. SOBRE ÚTERO & ANEJOS POR CA. IN SITU & PROCESO NO MALIGNO CON CC	4	7,25
573	PROCEDIMIENTOS NO RADICALES APARATO GENITAL FEMENINO CON CC MAYOR	3	9,33
Nº altas totales del Servicio		65	





## NEUROCIROGÍA

### Jefe de Servicio

José Manuel Cabezudo Artero

### Jefe de Sección

José Antonio Rodríguez Sánchez

### Supervisora

M<sup>a</sup> Jesús Vivas Vivas

#### Personal

Jefe de Servicio	1
Jefe de Sección	1
Facultativos especialistas de Área	7
Residentes	4
Supervisora	1
Enfermeros / as	11
Auxiliares de enfermería	9
Personal administrativo	2

#### Recursos

Camas de hospitalización	22
Consultas	2
Quirófanos	1

#### Actividad de Hospitalización

	2007	2008
Ingresos programados	399	414
Ingresos urgentes	393	409
Ingresos por traslados	34	75
Ingresos totales	826	898
Estancias totales	6.612	6.582
Porcentaje de ocupación	76,98%	81,36%
Estancia media	8,00	7,33

#### Actividad Quirúrgica

	2007	2008
Intervenciones programadas	498	594
Intervenciones urgentes	356	342
Intervenciones con hospitalización	827	832
Intervenciones ambulatorias	27	59
Intervenciones totales	854	891

#### Actividad de Consultas

	2007	2008
Primeras consultas	937	1.266
Consultas sucesivas	3.749	4.043
Total consultas	4.686	5.309
Relación sucesivas/primeras	4,00	3,19

#### Indicadores de Rendimiento Hospitalario y Calidad

	2006	2007	2008
Diagnósticos al alta	5,15	4,80	4,59
Procedimientos al alta	3,45	3,14	3,18
GRD's inespecíficos	13(01%)	27(03%)	14(02%)
Peso medio	3,8532	3,70979	5,14154
Índice de complejidad	1,02	0,97	1,00
Índice de estancia media ajustada	0,61	0,63	0,70
Complejidad (Peso medio Hospitalización)			1,2122
IMAR (Índice de mortalidad ajustado por riesgo)			-14,2
ICAR (Índice de complicaciones ajustado por riesgo)			-10,5
IRAR (Índice de readmisiones ajustado por riesgo)			11,0

#### GRDs más frecuentes

GRD	Descripción	Nº altas	Estancia media
2	CRANEOTOMIA EDAD > 17 SIN CC	170	7,15
758	PROCEDIMIENTOS SOBRE ESPALDA Y CUELLO EXC. FUSIÓN ESPINAL SIN CC	56	3,86
865	FUSIÓN VERTEBRAL CERVICAL SIN CC	50	4,60
1	CRANEOTOMIA EDAD > 17 CON CC	47	10,70
756	FUSIÓN VERTEBRAL EXCEPTO CERVICAL SIN CC	43	4,72
Nº altas totales del Servicio		888	

## OFTALMOLOGÍA

**Jefe de Servicio**  
Fidel Pérez Martín

**Supervisora**  
Encarnación García Sánchez

### Personal

Jefe de Servicio	1
Facultativos especialistas de Área	16
Residentes	5
Supervisora	1
Enfermeros / as*	11
Auxiliares de enfermería*	14
Personal administrativo	3

\*Parte del personal de Enfermería y Auxiliares de enfermería está compartido con otras unidades asistenciales

### Recursos

Camas de hospitalización	10
Consultas	9
Quirófanos	3

### Actividad de Hospitalización

	2007	2008
Ingresos programados	467	459
Ingresos urgentes	104	98
Ingresos por traslados	4	4
Ingresos totales	575	561
Estancias totales	1.560	1.540
Porcentaje de ocupación	43,46%	42,24%
Estancia media	2,71	2,75

### GRDs más frecuentes

GRD	Descripción	Nº altas	Estancia media
42	PROCEDIMIENTOS INTRAOCULARES EXCEPTO RETINA, IRIS Y CRISTALINO	171	2,51
36	PROCEDIMIENTOS SOBRE RETINA	101	2,33
39	PROCEDIMIENTOS SOBRE CRISTALINO CON O SIN VITRECTOMIA	75	2,01
47	OTROS TRASTORNOS DEL OJO EDAD >17 SIN CC	34	2,71
40	PROCEDIMIENTOS EXTRAOCULARES EXCEPTO ORBITA EDAD >17	26	1,92
Nº altas totales del Servicio		484	

### Actividad Quirúrgica

	2007	2008
Intervenciones programadas	3.090	2.690
Intervenciones urgentes	120	86
Intervenciones con hospitalización	504	397
Intervenciones ambulatorias	2.706	2.379
Intervenciones totales	3.210	2.776

### Actividad de Consultas

	2007	2008
Primeras consultas	19.001	20.179
Consultas sucesivas	12.935	13.238
Total consultas	31.936	33.417
Relación sucesivas/primeras	0,68	0,66

### Indicadores de Rendimiento Hospitalario y Calidad

	2006	2007	2008
Diagnósticos al alta	3,23	3,13	2,92
Procedimientos al alta	1,54	1,43	1,54
GRD's inespecíficos	2(00%)	12(02%)	6(01%)
Peso medio	0,93236	0,95298	0,92186
Índice de complejidad	0,97	0,90	1,01
Índice de estancia media ajustada	1,02	0,95	0,86
Complejidad (Peso medio Hospitalización)			0,9797
IMAR (Índice de mortalidad ajustado por riesgo)			-1,4
ICAR (Índice de complicaciones ajustado por riesgo)			-6,8
IRAR (Índice de readmisiones ajustado por riesgo)			0,3



## OTORRINOLARINGOLOGÍA

### Jefe de Servicio

Eladio Rejas Ugena

### Supervisora

Encarnación García Sánchez

### Personal

Jefe de Servicio	1
Facultativos especialistas de Área	12
Residentes	4
Supervisora	1
Enfermeros / as*	14
Auxiliares de enfermería*	13
Personal administrativo	1

\*Parte del personal de Enfermería y Auxiliares de enfermería está compartido con otras unidades asistenciales

### Recursos

Camas de hospitalización	15
Consultas médicas	2
Quirófanos	2

### Actividad de Hospitalización

	2007	2008
Ingresos programados	821	966
Ingresos urgentes	267	235
Ingresos por traslados	34	28
Ingresos totales	1.122	1.229
Estancias totales	4.479	4.194
Porcentaje de ocupación	73,12%	79,42%
Estancia media	3,99	3,41

### GRDs más frecuentes

GRD	Descripción	Nº altas	Estancia media
60	AMIGDALECTOMÍA &/O ADENOIDECTOMÍA SOLO, EDAD < 18	227	1,26
55	PROCEDIMIENTOS MISCELÁNEOS SOBRE OIDO, NARIZ, BOCA Y GARGANTA	158	2,11
62	MIRINGOTOMÍA CON INSERCIÓN DE TUBO EDAD < 18	109	1,08
290	PROCEDIMIENTOS SOBRE TIROIDES	57	4,07
73	OTROS DIAGNÓSTICOS DE OIDO, NARIZ, BOCA & GARGANTA EDAD < 17	55	1,98
Nº altas totales del Servicio		1.046	

### Actividad Quirúrgica

	2007	2008
Intervenciones programadas	1.187	1.315
Intervenciones urgentes	122	107
Intervenciones con hospitalización	964	985
Intervenciones ambulatorias	345	437
Intervenciones totales	1.309	1.422

### Actividad de Consultas

	2007	2008
Primeras consultas	7.941	8.878
Consultas sucesivas	9.805	11.365
Total consultas	17.746	20.243
Relación sucesivas/primeras	1,23	1,28

### Indicadores de Rendimiento Hospitalario y Calidad

	2006	2007	2008
Diagnósticos al alta	2,63	2,46	2,50
Procedimientos al alta	2,66	1,88	1,95
GRD's inespecíficos	24(02%)	42(04%)	28(02%)
Peso medio	0,86215	0,87437	0,80282
Índice de complejidad	0,69	0,78	0,70
Índice de estancia media ajustada	1,00	0,90	1,02
Complejidad (Peso medio Hospitalización)			0,8749
IMAR (Índice de mortalidad ajustado por riesgo)			-3,1
ICAR (Índice de complicaciones ajustado por riesgo)			3,9
IRAR (Índice de readmisiones ajustado por riesgo)			8,7

## TRAUMATOLOGÍA Y CIRUGÍA ORTOPÉDICA

**Jefe de Servicio**  
Manuel Quiles Galindo

**Jefes de Sección**  
Diego Cachero Bernárdez  
José M<sup>a</sup> García del Cid

**Supervisoras**  
Altagracia Risco Rodríguez  
M<sup>a</sup> Dolores Espinosa Larrondo  
M<sup>a</sup> del Carmen Fernández Félix

### Personal

Jefe de Servicio	1
Jefes de Sección	2
Facultativos especialistas de Área	23
Residentes	7
Supervisoras	3
Enfermeros / as	22
Auxiliares de enfermería	21

### Recursos

Camas de hospitalización	77
Consultas	8
Quirófanos	4
Sala de curas	1

### Actividad de Hospitalización

	2007	2008
Ingresos programados	1.980	1.798
Ingresos urgentes	1.035	926
Ingresos por traslados	33	136
Ingresos totales	3.048	2.860
Estancias totales	22.710	18.405
Porcentaje de ocupación	78,79%	65,76%
Estancia media	7,45	6,44

### Actividad Quirúrgica

	2007	2008
Intervenciones programadas	3.282	2.812
Intervenciones urgentes	490	391
Intervenciones con hospitalización	3.036	2.627
Intervenciones ambulatorias	736	576
Intervenciones totales	3.772	3.203

### Actividad de Consultas

	2007	2008
Primeras consultas	14.641	15.305
Consultas sucesivas	30.827	30.776
Total consultas	45.468	46.081
Relación sucesivas/primeras	2,10	2,01

### Indicadores de Rendimiento Hospitalario y Calidad

	2006	2007	2008
--	------	------	------

#### Traumatología y Cirugía Ortopédica

##### HOSPITAL PERPETUO SOCORRO

Diagnósticos al alta	4,15	3,51	3,70
Procedimientos al alta	1,87	1,83	1,89
GRD's inespecíficos	16(01%)	16(01%)	33(01%)
Peso medio	2,2412	2,12332	2,22793
Índice de complejidad	1,03	0,95	0,98
Índice de estancia media ajustada	0,91	0,94	0,93
Complejidad (Peso medio Hospitalización)			1,0156
IMAR (Índice de mortalidad ajustado por riesgo)			-2,2
ICAR (Índice de complicaciones ajustado por riesgo)			-23,5
IRAR (Índice de readmisiones ajustado por riesgo)			-15,2

#### Traumatología de Cupo

##### HOSPITAL PERPETUO SOCORRO

Diagnósticos al alta	3,50	3,67	3,94
Procedimientos al alta	1,20	1,50	2,09
GRD's inespecíficos	0(00%)	0(00%)	2(01%)
Peso medio	-	-	2,69603
Índice de complejidad	-	-	1,06
Índice de estancia media ajustada	-	-	0,87
Complejidad (Peso medio Hospitalización)			1,1662
IMAR (Índice de mortalidad ajustado por riesgo)			0,2
ICAR (Índice de complicaciones ajustado por riesgo)			-4,6
IRAR (Índice de readmisiones ajustado por riesgo)			-2,1

#### Traumatología Infantil

##### HOSPITAL MATERNO INFANTIL

Diagnósticos al alta	1,75	2,01	1,77
Procedimientos al alta	1,57	1,64	1,75
GRD's inespecíficos	14(07%)	7(03%)	8(04%)
Peso medio	1,14626	1,22058	1,14617
Índice de complejidad	1,18	1,26	1,21
Índice de estancia media ajustada	0,64	0,61	0,54
Complejidad (Peso medio Hospitalización)			0,9949
IMAR (Índice de mortalidad ajustado por riesgo)			-0,1
ICAR (Índice de complicaciones ajustado por riesgo)			-0,1
IRAR (Índice de readmisiones ajustado por riesgo)			-0,6



## GRDs más frecuentes

## TRAUMATOLOGÍA Y CIRUGÍA ORTOPÉDICA-HOSPITAL PERPETUO SOCORRO

GRD	Descripción	Nº altas	Estancia media
209	REIMPLANTACIÓN MAYOR ARTICULACIÓN Y MIEMBRO EXTR. INFERIOR, EXCEPTO CADERA	280	8,09
225	PROCEDIMIENTOS SOBRE EL PIE	178	2,09
818	SUSTITUCIÓN DE CADERA EXCEPTO POR COMPLICACIONES	166	9,57
211	PROC. DE CADERA & FÉMUR EXCEPTO ARTICULACIÓN MAYOR EDAD > 17 SIN CC	160	12,36
219	PROC. EXTR. INFERIOR & HÚMERO EXC. CADERA, PIE, FÉMUR EDAD > 17 SIN CC	124	6,00
Nº altas totales del Servicio		2.047	

## TRAUMATOLOGÍA DE CUPO-HOSPITAL PERPETUO SOCORRO

GRD	Descripción	Nº altas	Estancia media
209	SUSTITUCIÓN ARTICULACIÓN MAYOR EXCEPTO CADERA & REIMPLANTE MIEMBRO INFE	58	8,59
225	PROCEDIMIENTOS SOBRE EL PIE	22	2,32
222	PROCEDIMIENTOS SOBRE LA RODILLA SIN CC	17	1,47
818	SUSTITUCIÓN DE CADERA EXCEPTO POR COMPLICACIONES	15	8,53
227	PROCEDIMIENTOS SOBRE TEJIDOS BLANDOS SIN CC	12	3,33
Nº altas totales del Servicio		204	

## UROLOGÍA

### Jefe de Servicio

Simón Asuar Aydillo

### Jefe de Sección

Carlos Domínguez Bravo

Eduardo Laguna Álvarez

### Supervisor

Emilio Domínguez Concejero

### Personal

Jefe de Servicio	1
Jefe de Sección	1
Facultativos especialistas de Área	12
Residentes	4
Supervisor	1
Enfermeros / as	12
Auxiliares de enfermería	10
Personal administrativo	2

### Recursos

Camas de hospitalización	28
Consultas	2
Quirófanos	1

### Actividad de Hospitalización

	2007	2008
Ingresos programados	560	520
Ingresos urgentes	262	278
Ingresos por traslados	40	57
Ingresos totales	862	860
Estancias totales	7.857	7.880
Porcentaje de ocupación	76,48%	77,16%
Estancia media	9,11	9,16

### GRDs más frecuentes

GRD	Descripción	Nº altas	Estancia media
311	PROCEDIMIENTOS TRANSURETRALES SIN CC	104	4,79
339	PROCEDIMIENTOS SOBRE TESTÍCULO, PROCESO NO MALIGNO EDAD >17	59	2,81
310	PROCEDIMIENTOS TRANSURETRALES CON CC	51	6,69
324	CÁLCULOS URINARIOS SIN CC	40	3,85
303	PROCEDIMIENTOS S. RIÑÓN, URÉTER & PROC. MAYORES S. VEJIGA POR NEOPLASIA	32	12,88
Nº altas totales del Servicio		714	

### Unidad de Transplante Renal

	2007	2008
Ingresos programados	0	0
Ingresos urgentes	21	18
Ingresos por traslados	18	28
Ingresos totales	39	46
Estancias totales	334	282
Porcentaje de ocupación	30,50%	25,82%
Estancia media	8,56	6,13

### Actividad Quirúrgica

	2007	2008
Intervenciones programadas	795	795
Intervenciones urgentes	150	174
Intervenciones con hospitalización	746	757
Intervenciones ambulatorias	199	212
Intervenciones totales	945	969

### Actividad de Consultas

	2007	2008
Primeras consultas	3.813	4.368
Consultas sucesivas	10.679	11.469
Total consultas	14.492	15.837
Relación sucesivas/primeras	2,80	2,63

### Indicadores de Rendimiento Hospitalario y Calidad

	2006	2007	2008
Diagnósticos al alta	4,67	4,78	5,13
Procedimientos al alta	1,87	1,93	2,17
GRD's inespecíficos	9(01%)	12(01%)	14(02%)
Peso medio	1,51839	1,38857	1,52757
Índice de complejidad	0,97	0,99	0,96
Índice de estancia media ajustada	1,21	1,29	1,21
Complejidad (Peso medio Hospitalización)			1,0957
IMAR (Índice de mortalidad ajustado por riesgo)			-13,4
ICAR (Índice de complicaciones ajustado por riesgo)			14,8
IRAR (Índice de readmisiones ajustado por riesgo)			-2,2



## SERVICIOS CENTRALES

ANÁLISIS CLÍNICOS

ANATOMÍA PATOLÓGICA

ESTERILIZACIÓN

FARMACIA

HEMATOLOGÍA Y BANCO DE SANGRE

INMUNOLOGÍA Y GENÉTICA

MEDICINA NUCLEAR

MICROBIOLOGÍA Y PARASITOLOGÍA

NEUROFISIOLOGÍA

ONCOLOGÍA RADIOTERÁPICA

PROTECCIÓN RADIOLÓGICA Y RADIOFÍSICA HOSPITALARIA

RADIODIAGNÓSTICO

REHABILITACIÓN







## ANÁLISIS CLÍNICOS

### Jefe de Servicio

Alejandro Barquero Fernández

### Supervisores

Eduardo Tabares Sanguino

M<sup>a</sup> Soledad Asensio Díez

#### Personal

Jefe de Servicio	1
Facultativos especialistas de Área	14
Residentes	8
Supervisores	2
Enfermeros / as	10
Técnicos	29
Auxiliares de enfermería	5
Personal administrativo	7

#### Recursos

Laboratorios	2
Laboratorios de Urgencias	2

#### Actividades de la Cartera de Servicios

	2007	2008
Bioquímica general	3.180.755	3.153.171
Proteínas	187.552	196.273
Hormonas	120.142	243.934
Bioquímica especial orinas	280.834	146.468
Metabolismo	70.707	658.332
Urgencias	935.354	990.971
Laboratorios externos	21.760	1.951



## ANATOMÍA PATOLÓGICA

### Jefe de Servicio

Francisco Javier Sáenz de Santamaría Morales

### Jefe de Sección

Juan José Pimentel Leo

### Supervisora

Agustina Tejada Merino

### Personal

Jefe de Servicio	1
Jefe de Sección	1
Facultativos especialistas de Área	6
Residente	2
Supervisora	1
Enfermeros / as	4
Técnicos	6
Auxiliares de enfermería	7
Personal administrativo	6

### Actividades de la Cartera de Servicios

Determinaciones	2008
Biopsias diagnósticas	15.359
Biopsias intraoperatorias	939
PCR Ginecológico	32.669
Citologías	3.085*
PAAF (Punción Aspiración aguja fina)	670
Autopsias	20**
Estudios moleculares	
HPV tejido parafinado	20
HPV citología	1.905
B	59
T	16
BT	33
FISH	157
Inmunofluorescencia	757
Inmunohistoquímica	6.570
Histoquímica	2.800

\*solo se realizan en el Hospital Infanta Cristina

\*\*están incluidas las punciones realizadas en el Hospital Infanta Cristina



## ESTERILIZACIÓN

### Supervisoras

Rosa M<sup>e</sup> Elvira Contreras  
Esperanza Hinchado Laso

#### Personal

Supervisoras	2
Enfermeros / as	2
Auxiliares de enfermería	18

#### Recursos

Autoclaves	6
Sala de Óxido de Etileno	2
Máquina de esterilización de Peróxido	2
Almacén de limpio	2
Almacén	2
Sala de trabajo	4
Despachos	4

#### Actividades de la Cartera de Servicios

Cargas de trabajo	2007	2008
Vapor	9.839	9.213
Óxido	277	272
Peróxido	2.621	2.257



#### Actividades de control de calidad interna

	2008	Positivos
Controles biológicos	3.229	0
Controles de B&D vapor	1.800	0
Controles de E.T.O.	272	0
Controles de peróxido	2.257	0

## FARMACIA

### Jefe de Servicio

Francisco Javier Liso Rubio

### Supervisora

Agustina Tejada Merino

#### Personal

Jefe de Servicio	1
Facultativos especialistas de Área	7
Residentes	4
Supervisora	1
Enfermeros / as	8
Auxiliares de enfermería	12
Personal administrativo	5

#### Recursos

Laboratorios	2
Oficinas de farmacia	2
Despachos	6
Salas de dispensación	2
Salas de unidosis	2
Sala de Citostáticos	1
Salas de Nutrición Parenteral	2
Consultas	2
Almacén	4
Salón de actos	1



#### Actividades de la Cartera de Servicios

	2007	2008
<b>Dispensación de medicamentos a pacientes ingresados</b>		
Nº camas en Dosis Unitarias	454	454
Nº albaranes de dispensación de medicación	16.303	16.463
Nº de Vales oficiales de Estupefacientes dispensados	6.045	6.084
Medicamentos en ensayos clínicos	16	14
<b>Dispensación de medicamentos a pacientes externos</b>		
Nº de dispensaciones	7.967	9.159
Nº de pacientes	7.363	8.399
<b>Dispensación a centros adscritos al Área</b>	775	625
<b>Solicitudes de medicamentos de Uso Compasivo</b>	103	88
<b>Solicitudes de medicamentos extranjeros</b>	91	68
<b>Farmacotecnia</b>		
Nº total de Fórmulas orales	26.160	34.337
Nº total de Formulas Tópicas	526	9.539
Nº total de Fórmulas Oftálmicas	493	809
Nº total de Fórmulas Inyectables	1.152	2.941
Nº total de Fórmulas Rectales	37	35
Nº de pacientes con Nutrición Parenteral total	294	405
Nº total de Nutriciones Parenterales elaboradas	4.009	3.101
<b>Dosificación de medicamentos Citostáticos:</b>		
Nº pacientes tratados	5.246	4.501
Nº total de preparaciones elaboradas	13.715	15.238
<b>Nº de informes de farmacocinética realizados</b>	46	11



## HEMATOLOGÍA / BANCO DE SANGRE

### Jefe de Servicio

Roberto Bajo Gómez

### Jefe de Sección

Luis Javier Martínez-Pedrosa Fernández

Ramón Luis Vaca Sánchez

### Supervisores

M<sup>º</sup> Mercedes Paredes Coello

Remedios Cortés Alcario

José M. Martín Rodríguez

### Personal

Jefe de Servicio	1
Jefes de Sección	2
Facultativos especialistas de Área	10
Residentes	3
Supervisores	3
Enfermeros / as*	23
Técnicos	6
Auxiliares de enfermería*	4
Personal administrativo	2

\*Parte del personal de Enfermería y Auxiliares de enfermería está compartido con otras unidades asistenciales

### Recursos

Camas de hospitalización	13
Laboratorios	2
Consultas	6
Salas	2

### Actividad de Hospitalización

	2007	2008
Ingresos programados	262	269
Ingresos urgentes	60	77
Ingresos por traslados	47	39
Ingresos totales	369	385
Estancias totales	2.447	2.917
Porcentaje de ocupación	50,28%	61,93%
Estancia media	6,63	7,58

### Actividad de Consultas

	2007	2008
Primeras consultas	1.728	1.560
Consultas sucesivas	55.689	58.173
Total consultas	57.417	59.733
Relación sucesivas/primeras	32,23	37,29

### Indicadores de Rendimiento Hospitalario y Calidad

	2006	2007	2008
Diagnósticos al alta	4,79	4,18	4,17
Procedimientos al alta	2,98	3,09	3,11
GRD's inespecíficos	1(00%)	2(01%)	2(01%)
Peso medio	1,28249	1,29768	1,77467
Índice de complejidad	0,95	1,01	1,02
Índice de estancia media ajustada	0,87	0,87	0,95
Complejidad (Peso medio Hospitalización)			0,5174
IMAR (Índice de mortalidad ajustado por riesgo)			7,7
ICAR (Índice de complicaciones ajustado por riesgo)			-1,4
IRAR (Índice de readmisiones ajustado por riesgo)			-0,2

### GRDs más frecuentes

GRD	Descripción	Nº altas	Estancia media
410	QUIMIOTERAPIA	104	3,49
404	LINFOMA Y LEUCEMIA NO AGUDA SIN CC	47	6,40
403	LINFOMA Y LEUCEMIA NO AGUDA CON CC	25	9,64
876	QUIMIOTERAPIA CON LEUCEMIA NO AGUDA CON CC MAYOR	20	3,90
783	LEUCEMIA AGUDA SIN PROCEDIMIENTO QUIRÚRGICO MAYOR EDAD > 17 SIN CC	16	18,50
Nº altas totales del Servicio		334	

### Actividad del Banco de Sangre

Nº de pruebas analíticas	47.644
Nº de transfusiones	
Concentrado de hematíes	10.282
Plaquetas	599
Plasma	1.814
Nº de aféresis (plaquetas)	
Donaciones	91



## INMUNOLOGÍA Y GENÉTICA

### Jefe de Servicio

Emilio Doblaré Castellano

### Supervisora

M<sup>º</sup> Soledad Asensio Díez

#### Personal

Jefe de Servicio	1
Facultativos especialistas de Área	8
Supervisora	1
Enfermeros / as	1
Técnicos	11
Personal administrativo	1

#### Recursos

Citómetros de Flujo	3
Unidad robotización inmunofluorescencia	1
Unidad robotización E.L.I.S.A.	2
Automatizador de SSO	1
Equipo de análisis multiplexado	1
Microscopios de fluorescencia	5
Cabinas flujo laminar	3
Cariotipadores	3
Equipo PCR cuantitativa a tiempo real	1
Secuenciador automático ADN	2

#### Procedencia de peticiones

	2007	2008
Área de Badajoz	46.092	76.771
Hospital Infanta Cristina	18.630	31.194
Hospital Materno - Infantil	5.311	6.109
Hospital Perpetuo Socorro	4.017	8.539
Centro de Especialidades	11.985	12.335
Atención Primaria	8.466	18.594
Área de Mérida	1.940	2.063
Área de Don Benito	2.744	2.389
Área de Llerena-Zafra	15.565	18.077
Área de Cáceres	717	2.057
Área de Coria	2	2
Área de Plasencia	20	10
Área de Navalmoral	34	84
Otros	941	1.505



#### Actividades de la Cartera de Servicios

	2007	2008
<b>Consultas de Inmunodeficiencias</b>	63	59
<b>Consultas de cáncer genético familiar</b>	63	78
<b>Pruebas relacionadas con estudio de enfermedades autoinmunes</b>	54.807	78
<b>Pruebas de histocompatibilidad</b>	5.463	85.464
Estudios relacionados con Transplantes Renales		
Tipajes HLA	23	25
Pruebas cruzadas	49	53
Anticuerpos citotóxicos	409	754
Estudios relacionados con Transplantes de Médula Ósea		
Donantes altruistas para Fund. Carreras (REDMO)	192	620
Estudios familiares y búsqueda donantes por REDMO	172	78
Estudios de asociación HLA- enfermedad	4.618	6.444
<b>Pruebas de Citometría</b>		
Pruebas relacionadas con diagnóstico de inmunodeficiencias congénitas o adquiridas	3.357	2.528
Pruebas relacionadas con diagnóstico de enfermedades oncohematológicas	576	475
Estudios varios por Citometría	49	827
<b>Pruebas de Inmunogenética molecular</b>	1.021	1.961
<b>Pruebas de Citogenética molecular</b>		
Oncológica	231	299
No oncológica	44	43
<b>Pruebas de Citogenética convencional (cariotipos)</b>		
Prenatales	231	250
Postnatales no oncológicos	431	548
Postnatales oncológicos	125	177

## MEDICINA NUCLEAR

### Jefe de Servicio

Juan Ignacio Rayo Madrid

### Supervisora

Agustina Tejada Merino

#### Personal

Jefe de Servicio	1
Facultativos especialistas de Área Medicina Nuclear	5
Facultativos especialistas de Área Radiofarmacia	1
Supervisora	1
Enfermeros / as	4
Técnicos	8
Auxiliar administrativo	3

#### Recursos

Sala de exploración	8
Despachos	4
Gammacámaras Spect	3
Densitómetro óseo	1
Sonda Cirugía Radiodirigida	3
PET - CT	1
Ciclotrón	1

#### Actividades de la Cartera de Servicios de Medicina Nuclear

	2007	2008
Procedimientos totales	21.262	21.700
Procedimientos gammagráficos	13.161	12.449
Procedimientos densitométricos	7.192	7.820
Procedimientos de cardiología nuclear	4.574	4.244
Procedimientos PET-CT	909	1.431
Procedimientos de cirugía radiodirigida	236	291
Procedimientos terapéuticos	211	179
% Pacientes del Área de Badajoz	61%	60%
% Pacientes Hospitalizados	17%	18%
% Pacientes Preferentes	24%	25%
% Pacientes Urgentes	2%	2%
Consultas médicas	807	1.727
Consultas de enfermería	11.583	9.899
Nº total de Unidades Relativas de Valor (URV)	48.829	51.538
Controles de calidad del equipamiento	1.198	1.353

#### Actividades de la Cartera de Servicios de Radiofarmacia

	2007	2008
Radiofármacos recepcionados	832	852
Nº de eluciones a generadores de 99mTc	548	576
Viales de Radiofármacos preparados	1.735	1.549
Control de calidad de radiofármacos preparados	887	801
Marcajes celulares	137	105
Determinaciones analíticas	25	10
Monodosis preparadas de radiofármacos convencionales	13.161	12.449
Monodosis preparadas de radiofármacos PET	684	1.093
Lotes de 18FDG producidos en el ciclotrón	16	131

#### Actividad Docente

##### Formación de residentes

- Residente de Medicina Nuclear. Hospital San Juan de Alicante. Alicante. Tiempo de Rotación: 4 meses. Sección: Imagen Molecular (PET-CT)
- Residente de Farmacia Hospitalaria. Complejo Hospitalario Universitario de Badajoz. Tiempo de Rotación: 1 mes. Sección: Radiofarmacia. Producción de medicamentos radiofármacos PET

##### Formación pregrado

Dos Técnicos Especialista en Medicina Nuclear. Escuela Superior de Tecnologías de la Salud de Lisboa. Tiempo de Rotación: 4 meses. Sección: Imagen Molecular (PET-CT) y Producción de medicamentos radiofármacos PET

##### Participación en la Organización de Cursos y Congresos

- Reunión científica. Proceso asistencial del melanoma en el área sanitaria de Badajoz. Abril-08
- IX Curso de SPECT cerebral. Grupo Hispano-Luso de SPECT cerebral. GE Healthcare. Madrid. Junio-08
- Taller coNETxion: Enfoque multidisciplinar del diagnóstico y tratamiento de los tumores neuroendocrinos. Badajoz. Junio-08
- XVIII Reunión Anual de la Sección de Imagen Cardíaca. IV Reunión del Grupo de Trabajo Cardio RM y Cardio TC. Cáceres. Junio-08
- Curso superior de producción y utilización de radiofármacos y emisores de positrones. Servicio de Medicina Nuclear. Hospital Infanta Cristina. Badajoz. Noviembre-08
- I Jornadas de Actualización sobre Cáncer de Colon en Extremadura. Asociación Española Contra el Cáncer (AECC). Diciembre-08





### Cursos y Seminarios impartidos

- Reunión científica. Proceso asistencial del melanoma en el área sanitaria de Badajoz. Abril-08.
- Curso de Actualización en Patología Torácica. Badajoz. Junio-08.
- IX Curso de SPECT cerebral. Grupo Hispano-Luso de SPECT cerebral. GE Healthcare. Madrid. Junio-08
- Taller coNETxion: Enfoque multidisciplinar del diagnóstico y tratamiento de los tumores neuroendocrinos. Badajoz. Junio-08
- Curso superior de producción y utilización de radiofármacos y emisores de positrones. Servicio de Medicina Nuclear. Hospital Infanta Cristina. Badajoz. Noviembre-08.
- Curso de Formación de Residentes. Hospital Perpetuo Socorro. Diciembre-08.
- I Jornadas de Actualización sobre Cáncer de Colon en Extremadura. Asociación Española Contra el Cáncer (AECC). Diciembre-08

### Moderación de sesiones científicas

- Sesión de Comunicaciones orales sobre Radiofarmacia. Congreso Nacional de la Sociedad Española de Medicina Nuclear. León. Junio-08
- Comunicaciones orales sobre estudios PET-CT. Congreso Nacional de la Sociedad Española de Medicina Nuclear. León. Junio-08

### Actividad Discente

#### Cursos y Master

Curso de Resucitación Cardiopulmonar y Soporte Vital Avanzado. Hospital Infanta Cristina. Mayo-08.

#### Seminarios

Aula Práctica de Cardio CT y Colonoscopia Virtual. General Electric. Isla de la Cartuja. Sevilla. Junio-08  
 Second Turin Workshop in Thoracic Oncology at the S. Luigi Hospital. Torino, Italy. Septiembre-08.  
 Curso de Formación Continuada: PET-CT. 10 horas. Sociedad Americana de Medicina Nuclear. Chicago. EEUU. Noviembre-08.

### Promoción y Gestión de la Calidad

#### Visitas guiadas al Servicio de Medicina Nuclear

IES Castelar. Badajoz. Noviembre-08.

#### Artículos de divulgación en prensa

SaludExtremadura. Enero. 2008. 16 Congreso Nacional de Hospitales.

#### Gestión de la calidad

- Reglamento de funcionamiento y plan de emergencia
- Procedimientos normalizados de trabajo en Radiofarmacia y Ciclotrón
- Desarrollo de programa de gestión de citas
- Encuesta de clima laboral
- Programa de Garantía de Calidad

### Nuevos proyectos

- Programa de colaboración transfronteriza España-Portugal 2008-2013. Realización de un manual de indicaciones clínicas y 6 videos docentes bilingües español-portugués sobre técnicas de Medicina Nuclear. Orden de 20 de mayo 2008 (DOE nº 101 de 27 de mayo). Resolución de 28 de agosto de 2008 (DOE nº 171 de 3 de septiembre). Nº Expediente 24
- Proyecto de Investigación Socio-Sanitario, con el título "Desarrollo de radiofármacos para el diagnóstico precoz de la enfermedad de Alzheimer mediante tomografía de emisión de positrones (PET)", concedido por la Consejería de Sanidad y Dependencia de la Junta de Extremadura, el día 29 de Noviembre de 2007

### Seguimiento de Proyectos

Grupo Investigador de Medicina Nuclear. 28 investigadores. Consejería de Sanidad y Dependencia. Mérida  
 Red Temática de Investigación del Cáncer. 21 investigadores. Instituto de Salud Carlos III. Madrid  
 Utilización de sistemas automáticos de ayuda al diagnóstico PET-CT del nódulo pulmonar solitario. General Electric. Suecia  
 Proyecto Europeo Transfronterizo PET-CT y Ciclotrón para Extremadura y Alentejo.  
 Proyecto Europeo Transfronterizo Diagnóstico por Imagen para Extremadura y Alentejo (Dimagexal)

### Líneas de Investigación

- Nódulo Pulmonar y PET-CT
- Linfoma y PET-CT
- Radiofármacos para el diagnóstico precoz de Alzheimer
- SPECT con transportadores de dopamina (Datscan)
- Neurocirugía Radiodirigida
- Biopsia Selectiva del Ganglio Centinela en el cáncer de mama
- Perfusión paradójica en los estudios de perfusión cardiaca
- Satisfacción de pacientes y profesionales

### Participación Hospitalaria

- Comisión de tejidos y tumores
- Comité de Mama
- Comisión de tecnología y adecuación de medios diagnósticos y terapéuticos
- Comité de Tumores

### Otras Actividades Científicas

- Junta Directiva de la Sociedad Española de Radiofarmacia
- Junta Directiva del Grupo Hispano-Luso de SPECT cerebral
- Consejo Científico Asesor de la Consejería de Sanidad y Dependencia
- Grupo Multicéntrico del Cáncer de Pulmón
- Miembro del Comité Editorial. Revista Extremadura Médica

## MICROBIOLOGÍA Y PARASITOLOGÍA

### Jefe de Servicio

Francisco Javier Blanco Palenciano

### Supervisora

M<sup>a</sup> Soledad Asensio Díez

Personal	
Jefe de Servicio	1
Facultativos especialistas de Área	3
Residentes	3
Supervisora	1
Enfermeros / as	2
Técnicos	6
Auxiliares de enfermería	2
Personal administrativo	3

Recursos	
Laboratorios	2
Unidad automática de ELISA	1
Microscopio de fluorescencia	1
Cabinas de flujo laminar	4
Secuenciador automático ADN	1
Lector automático antibiograma	2
Lector automático hemocultivos	3
Incubador micobacterias medio líquido	1





Actividades de la Cartera de Servicios

**BACTERIOLOGÍA I**

<b>Nº de hemocultivos procesados</b>	18.000
<ul style="list-style-type: none"> <li>• Incubación en aerobiosis, anaerobiosis y botellas pediátricas</li> <li>• Tiempo de incubación estándar 7 días, larga incubación 30 días</li> <li>• Realización de antibiogramas directos de botellas positivas</li> <li>• Identificación bioquímica y antibiograma mediante microdilución o difusión con discos y Etest según las normas NCLS</li> </ul>	
<b>Nº de urocultivos realizados</b>	19.200
<b>Nº de coprocultivos realizados</b>	2.400
<ul style="list-style-type: none"> <li>• Detección de los principales patógenos entéricos, incluyendo E. Coli enterohemorrágico</li> <li>• Detección de toxina A y B de Clostridium difficile en muestra directa</li> <li>• Respuesta inmediata en controles de brotes epidémicos</li> </ul>	
<b>Programa de detección de Streptococcus agalactiae en embarazadas</b>	2.340
<b>Muestras genitales realizadas</b>	
Exudados vaginales y cervicales	850
Exudados uretrales y exudados balano-prepuciales	190
<b>Nº de estudios de exudados realizados</b>	8.600
<ul style="list-style-type: none"> <li>• Cultivo aerobio y anaerobio</li> <li>• Detección de eosinofilia</li> <li>• Detección de colonización de patógenos nosocomiales</li> <li>• Control de esterilidad de radiofármacos</li> </ul>	
<b>Nº de estudios de líquidos orgánicos realizados</b>	1.700
<ul style="list-style-type: none"> <li>• Cultivo aerobio y anaerobio</li> <li>• Detección de antígenos capsulares</li> </ul>	
<b>Nº de estudios de hongos realizados</b>	250
<ul style="list-style-type: none"> <li>• Detección de dermatofitos en muestras de piel, pelo y uñas</li> <li>• Detección de hongos de interés patógeno</li> </ul>	

**BACTERIOLOGÍA II**

<b>Respiratorio</b>	Nº muestras
Cultivo bacteriológico	2.743
Cultivo micológico	396
VRS	12
Virus Influenza A	16
Virus Influenza B	16
<b>Estudio de micobacterias</b>	
Tinciones BAAR	2.788
Cultivo medio líquido	2.244
Cultivo medio sólido	2.450
Identificación sondas moleculares	42
PCR micobacterias	121
Antibiograma micobacterias	39

**INMUNOMICROBIOLOGÍA**

	Nº muestras	Pruebas
Serología	22.084	61.197
Antigenemia CMV	539	539
Carga viral RNA-VIH	1.458	1.458
Testa de resistencia a antiretrovirales	136	136

## NEUROFISIOLOGÍA

### Responsable del Servicio

Adela González Roncero

### Supervisor

Alfonso Escalante López

#### Personal

Responsable del Servicio	1
Facultativos especialistas de Área	3
Residentes	3
Supervisor	1
Enfermeros / as	4
Auxiliares de enfermería	1
Personal administrativo	2

#### Recursos

Unidad de electroencefalografía en adultos	2
Unidad de electroencefalografía pediátrica	2
Unidad de potenciales evocados	1
Unidad de polisomnografía	1
Unidad de electromiografía	1

#### Actividades de la Cartera de Servicios

	Ambulantes	Ingresados	Total
Electroencefalogramas adultos	1.268	886	2.154
Electroencefalogramas infantil	526	306	832
Potenciales evocados	595	82	677
Electroretinograma	191	0	101
Electroencefalogramas sueños	159	0	159
Electromiograma	1.864	196	2.060
Monitorización carótida	0	11	11
Monitorización escoliosis	0	11	11
<b>Total</b>	<b>4.603</b>	<b>1.492</b>	<b>6.095</b>

#### ACTIVIDAD TOTAL 2008

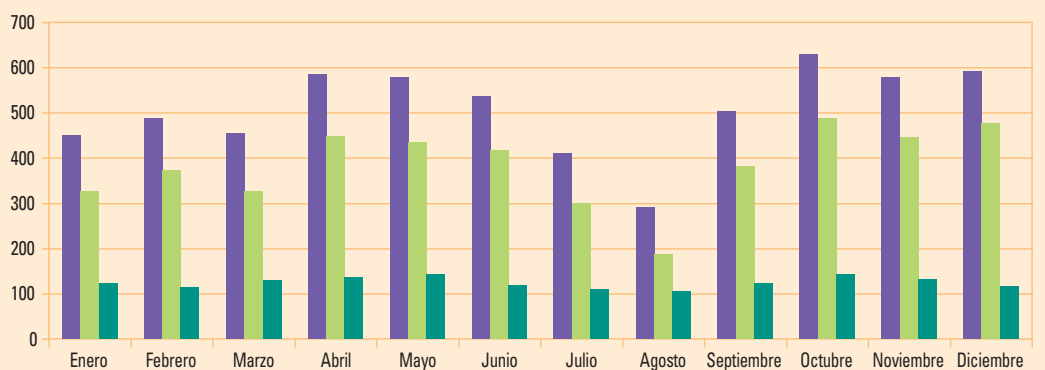

■ Total ■ Ambulantes ■ Ingresados



## ONCOLOGÍA RADIOTERÁPICA

### Jefe de Sección

Julia Luisa Muñoz García

### Supervisora

Agustina Tejada Merino

#### Personal

Jefe de Sección	1
Facultativos especialistas de Área	3
Residentes	3
Supervisora	1
Enfermeros / as	2
Técnicos	11
Auxiliares de enfermería	4

#### Recursos

Consultas	7
Planificador	1
Salas de tratamiento	2
Sala de Cobaltoterapia	1
Sala de taller de plomos	1
Aceleradores lineales de electrones	2

#### Actividad de Hospitalización

	2007	2008
Ingresos programados	1	8
Ingresos urgentes	1	2
Ingresos por traslados	4	6
Ingresos totales	6	16
Estancias totales	25	51
Estancia Media	4,17	3,19

#### GRDs más frecuentes

GRD	Descripción	Nº altas	Estancia media
82	NEOPLASIAS RESPIRATORIAS	2	5,50
347	NEOPLASIA MALIGNA, APARATO GENITAL MASCULINO, SIN CC	1	2,00
346	NEOPLASIA MALIGNA, APARATO GENITAL MASCULINO, CON CC	1	8,00
321	INFECCIONES DE RIÑÓN & TRACTO URINARIO EDAD > 17 SIN CC	1	9,00
183	ESOFAGITIS, GASTROENTERITIS & TRAST. DIGEST. MISCELANEOS EDAD > 17 SIN CC	1	1,00
Nº altas totales del Servicio		8	

#### Actividad de Consultas

	2007	2008
Primeras consultas	1.223	1.302
Consultas sucesivas	7.573	7.577
Total consultas	8.796	8.879
Relación sucesivas/primeras	6,19	5,82

#### Actividades de la Cartera de Servicios

	2007	2008
Nº Pacientes nuevos	1.172	1.277
Nº Pacientes revisados	3.528	3.786
Nº Simulaciones	1.441	1.553
Pacientes tratados en la Unidad de Cobalto	0	0
Pacientes tratados nuevos en el Acelerador Lineal Primus	520	595
Pacientes tratados nuevos en el Acelerador Lineal Mevatron	468	472
Bolsas de sangre tratada	3.324	239
Plomos elaborados	2.190	4.158

#### Indicadores de Rendimiento Hospitalario

	2006	2007	2008
Diagnósticos al alta	4,50	4,40	4,13
Procedimientos al alta	1,63	2,00	1,63
GRD's inespecíficos	0(00%)	0(00%)	0(00%)

## PROTECCIÓN RADIOLÓGICA Y RADIOFÍSICA HOSPITALARIA

### Jefe de Servicio

Juan José Peña Bernal

### Jefe de Sección

José Luis Calvo Aguilar

M<sup>a</sup> de los Ángeles Rosell Bueno

### Supervisora

Agustina Tejada Merino

Personal	
Jefe de Servicio	1
Jefe de Sección	2
Facultativos especialistas de Área	3
Supervisora	1
Técnicos	4
Personal administrativo	1

Recursos	
<b>Equipamiento Básico Dosimetría Física</b>	
Detectores de haces de radiaciones con cuba de agua	2
Electrómetros	5
Cámaras de ionización para fotones	4
Cámaras de ionización para electrones	4
Equipo para medir haces procedentes de equipos de diagnóstico	2

<b>Equipamiento Básico Dosimetría clínica</b>	
Sistemas de planificación de tratamientos	1
Cámara de transmisión para medidas dosis-área en radiodiagnóstico	2

<b>Equipamiento Básico de Protección Radiológica</b>	
Monitores radiación ambiental	2
Monitor de contaminación	2
Cámara de ionización	2
Sonda tasa de dosis	1
Sonda contaminación superficial	1
Dosímetro Digital con detector de semiconductor	4
Cámara lápiz	2
Fuentes radiactivas de comprobación Sr-90	2
Fuentes radiactivas de comprobación Cs-137	2
Monitor de neutrones	1

### Unidades del Servicio

- **Protección Radiológica y Radiofísica Hospitalaria en Radiodiagnóstico** para realizar las actividades correspondientes a la protección radiológica de todas las instalaciones radiactivas de 2<sup>a</sup> y 3<sup>a</sup> categorías, e instalaciones de rayos X con fines de diagnóstico médico del Área de Salud de Badajoz
- **Radiofísica Hospitalaria en Radioterapia** para realizar las actividades de diseño, uso, y control de calidad de los equipos utilizados para el tratamiento con radiaciones, en la planificación de los tratamientos y en el cálculo de las dosis que se imparten a los pacientes oncológicos, y diversas tareas para el correcto uso de los equipos

### Actividades de investigación

- Procedimientos de trabajo en Radiofísica y Protección Radiológica
- Tecnología educativa en la enseñanza de la Radiofísica y Protección Radiológica
- Calidad en el tratamiento de los pacientes oncológicos
- Comparación de medidas para electrones con distintos detectores



### Actividad más significativa de la Cartera de Servicios

#### Control de calidad del sistema de planificación de tratamientos

Estudio completo de control de calidad del sistema de planificación	1
Verificaciones periódicas del sistema de planificación y cálculo PCRT-3D	250

#### Controles de calidad de equipos de Radiodiagnóstico en Hospital Infanta Cristina

Calidad de haz	13
Verificaciones geométricas	13

#### Controles de calidad de equipos de Radiodiagnóstico en Hospital Perpetuo Socorro

Calidad de haz	6
Verificaciones geométricas	6

#### Controles de calidad de equipos de Radiodiagnóstico en Hospital Materno Infantil

Calidad de haz	3
Verificaciones geométricas	3

#### Controles de calidad de equipos de Radiodiagnóstico en Centros de Salud

Calidad de haz	7
Verificaciones geométricas	7

#### Control de calidad y puesta a punto de unidades de tratamiento

Verificaciones mensuales/ trimestrales en aceleradores lineales de electrones (Mevatron KDS y Primus)	24
Supervisión de las medidas de chequeo básico en los aceleradores lineales de electrones	250
Verificaciones post-reparación en aceleradores lineales de electrones	45

#### Dosimetría clínica

Número de planificaciones 3D de tratamientos de radioterapia conformada	1.067
---	-------

#### Protección radiológica

Control de dosis a pacientes en diagnóstico y tratamiento con radiaciones	35
Elaboración de informes sobre seguridad radiológica de instalaciones (nº horas)	220
Gestión de la dosimetría personal de trabajadores expuestos (nº horas)	210
Documentación y planificación (nº horas)	140
Vigilancia radiológica en los hospitales del Área y Centros de Salud (nº horas)	130
Número de operaciones de control de residuos radiactivos	70

#### Garantía de calidad

Pruebas de control de calidad	22
Documentación y protocolos (nº de horas)	120

#### Formación y Entrenamiento

Nº de horas	40
-------------	----

## RADIODIAGNÓSTICO

### Jefe de Servicio

Román González Carpio Hernández

### Jefes de Sección

Juan Zapata Blanco

Juan Álvaro Fernández González

Maria Solana Lara

Jesús Miras González

Juan Pablo Alejo González

### Supervisores

Antonio M<sup>a</sup> Prudencio Gamino

Lourdes Muñoz Rejas Casillas

Personal	
Jefe de Servicio	1
Jefes de Sección	5
Facultativos especialistas de Área	21
Residentes	4
Supervisores	2
Enfermeros / as	26
Técnicos	41
Auxiliares de enfermería	21

Recursos	
Salas de Rx convencional	8
Rx portátil	4
Mamógrafo convencional	2
Mamógrafo digital	1
Telemando	3
Resonancia magnética nuclear	2
TAC helicoidales	5
Arteriógrafo digital	2
Ecógrafos	9
Eco-Doppler	4

GRDs más frecuentes			
GRD	Descripción	Nº altas	Estancia media
2	CRANEOTOMIA EDAD>17 SIN CC	8	5,75
234	OTROS PROC. QUIRÚRGICOS DE S. MUSCULOESQUELETICO & T. CONECTIVO SIN CC	3	2,00
443	OTROS PROCEDIMIENTOS QUIRÚRGICOS POR LESIÓN TRAUMÁTICA SIN CC	2	3,00
35	OTROS TRASTORNOS DEL SISTEMA NERVIOSO SIN CC	2	2,50
468	PROCEDIMIENTO QUIRÚRGICO EXTENSIVO SIN RELACIÓN CON DIAGNÓSTICO PRINCIPAL	1	3,00
Nº altas totales del Servicio		20	

Actividad de Hospitalización		
	2007	2008
Ingresos programados	12	19
Ingresos urgentes	0	0
Ingresos por traslados	10	13
Ingresos totales	22	32
Estancias totales	48	75
Estancia Media	2,18	2,34

Indicadores de Rendimiento Hospitalario			
	2006	2007	2008
Diagnósticos al alta	2,89	2,79	2,30
Procedimientos al alta	2,44	1,71	1,60
GRD's inespecíficos	1(06%)	0(00%)	1(05%)
Peso medio	-	-	3,1039
Índice de complejidad	-	-	1,00
Índice de estancia media ajustada	-	-	0,57





## REHABILITACIÓN

### Jefe de Servicio

Mauro Antonio Baldoy Ruiz

### Jefes de Sección

Alfredo Martínez Martínez

Miguel Bernal Jabato

### Supervisora

M<sup>º</sup> Soledad Corrales Virel

#### Personal

Jefe de Servicio	1
Jefes de Sección	2
Facultativos especialistas de Área	5
Residentes	3
Supervisora	1
Enfermeros / as	3
Fisioterapeutas	23
Terapeutas ocupacionales	2
Auxiliares de Enfermería	9

#### Actividad de Consultas

	2007	2008
Primeras consultas	5.491	6.044
Consultas sucesivas	12.518	12.799
Total consultas	18.009	18.843
Relación sucesivas/primeras	2,28	2,12





## SERVICIOS DE ÁREA

ADMISIÓN Y DOCUMENTACIÓN CLÍNICA

ATENCIÓN AL USUARIO

SISTEMAS DE INFORMACIÓN

BIBLIOTECA





## ADMISIÓN Y DOCUMENTACIÓN CLÍNICA

### Coordinador

José Luis Silos Muñoz

### Supervisora

Josefa Tejada Merino

### Responsable

Rosario Poves Alvarado

### Personal

Coordinador	1
Médicos	6
Supervisora	1
Responsable	1
Enfermeros / as	3
Personal administrativo	95
Celadores	3
Documentalista	1
Telefonista	1

### Recursos

Nave industrial (Archivo de pasivo)	1
Edificio (Archivo de activo y codificación)	1
Despachos	4
Salas de atención al público	4

### Movimientos anuales de Historias Clínicas

	2007	2008
Peticiones historias clínicas programadas	417.070	321.600
Peticiones no programadas	32.623	34.106
Porcentaje de historias clínicas servidas	93,12	87,50
Nº movimientos /día	4.148,77	2.873,7
Total de devoluciones	399.753	351.227
Pendientes de devolución	373	2.552
Documentaciones clínicas entregadas	1.307	1.609

### Unidad de Codificación

	2007	2008
Altas de hospitalización (CMBD)	30.485	29.503
Cirugía ambulatoria especializada	16.327	16.036
Índice de codificación de altas de hospitalización (%)	99,83%	99,61%
Índice de codificación de Cirugía Ambulatoria Especializada (%)	99,96%	82,60%
Nº diagnósticos / alta en el CMBD	4,79	4,81
Nº procedimientos /alta en el CMBD	3,36	3,37
GRD's inespecíficos por deficiencias en CMBD	0	0
Peso Medio	1,63	1,69
IC	0,99	0,94
IEMA	0,94	1,00

### Procedimientos Administrativos

	2007	2008
Ingresos hospitalarios	33.141	32.481
Traslados intrahospitalarios	5.392	5.749
Atenciones de urgencias	154.242	154.438
Consultas externas	439.504	455.443
Registros quirúrgicos totales	30.501	29.576
Entradas en Lista de Espera Quirúrgica	19.042	17.017*
Salidas de Lista de Espera Quirúrgica	16.954	16.320*
Pacientes depurados de Lista de Espera Quirúrgica	3.868	1.632*
Derivaciones radiológicas a centros privados	4.424	4.659
Pacientes canalizados	617	370

\* Estos datos corresponden hasta la fecha de 31 de octubre de 2008

## ATENCIÓN AL USUARIO

### Coordinadora

M<sup>a</sup> Isabel Lozano Gragera

### Jefe de Atención al Usuario Atención Especializada

Montaña García Pastor

### Responsable Hospital Perpetuo Socorro-Materno Infantil

M<sup>a</sup> del Castillo Fernández Galán

Personal	
Coordinadora	1
Jefe de Atención al Usuario Atención Especializada	1
Responsable Hospital Perpetuo Socorro- Materno Infantil	1
Enfermeras	3
Trabajadoras sociales	6
Profesora Consejería de Educación y Ciencia	3
Personal administrativo	1
Personal de información	5

### Actividades más significativas que realizan en el Servicio

	2008
Reclamaciones	4.858
Sugerencias	81
Agradecimientos	16
Solicitudes de documentación clínica	1.097
Solicitudes cambio de especialistas	237
Solicitudes de 2 <sup>a</sup> opinión médica	93
Localización de pacientes y familiares	741
Gestión de citas para consultas externas	1.501
Localización de objetos perdidos	525
Problemática de transporte	159
Información general	2.349
Actividades relacionadas con lencería	16
Actividades relacionadas con limpieza	15
Habitabilidad	5
Recursos materiales	12
Cocina	20
Trato personal	188
Información clínica del proceso	221
Contactos con otros centros u organismos	321
Residencia de familiares	429
Encuestas realizadas	7
Problemática asistencial	140
Otras actividades del Sau	696

### Actividades de Trabajo Social

Información - valoración de prestaciones y servicios sociales	4.158
Atención a pacientes mayores	933
Atención social a víctimas de violencia de género	4
Atención a pacientes crónicos con problemática social añadida	314
Atención a pacientes con adicciones	195
Actuación con pacientes derivados del centro penitenciario	92
Atención a pacientes oncológicos	103
Atención a pacientes extranjeros	106
Residencia de familiares	638
Atención a pacientes en el Servicio de Urgencias	895
Actuación al alta hospitalaria	1.230
Coordinación Primaria - Especializada	743
Interrupción voluntaria del embarazo	34
Intervención en dieta para familiares/acompañantes	441
Coordinación con los Servicios Sociales de Base	984
Atención a pacientes transeúntes o sin techo	96
Actuación con menores	78
Éxitos	26

### Actividades Lúdicas Educativas

	2008
Cine infantil (sesiones)	80
Proyección de dibujos animados (sala espera urgencias infantil)	365
Talleres voluntarios Cruz Roja infantil	86
Navidad	15
Concurso de postales navideñas	1
Ludotecas FAN 1	5
Biblioteca de pacientes préstamos	72



## SISTEMAS DE INFORMACIÓN

### Coordinador

Carlos Gómez Márquez

Personal		Recursos	
Coordinador	1	Despachos	1
Programadores	3	CPD (Centro Proceso datos)	1
Operadores	2	Salas	3
Técnicos de soporte presencial*	6		

\* Los técnicos de soporte presencial son personal de una empresa externa.

### Actividades realizadas en el Área

El desarrollo del Proyecto Jara ha sido fundamentalmente significativo para el área asistencial en el año 2008. Así como el área económica ( Jara eco-fin) y el área de recursos humanos ( Jara RRHH) se consolidan como las herramientas de gestión, en el área asistencial se producen tres avances trascendentes como son:

- La implantación de la fase 2 del área asistencial de primaria
- Primeros pasos en la Implantación de la receta electrónica
- Arranque de la Fase 1 de Jara asistencial en atención especializada

### ACTIVIDADES REALIZADAS

- Implantación y arranque de la Fase I del Proyecto Jara en el área Asistencial de Atención Especializada
- Comprende : Urgencias, Hospitalización, Admisión, Citaciones, Archivo, Área Quirúrgica, Tocología y Hospital de Día
- Consolidación del Proyecto Cornalvo como fuente de consulta para los profesionales, de los resultados analíticos en el área asistencial de primaria y especializada
- Consolidación del Proyecto Zurbarán en los puestos clínicos, como medio de consulta del informe e imagen de la prueba radiológica
- Implantación y arranque de la Fase II del Proyecto Jara en Atención Primaria  
Esta fase comprende las siguientes funcionalidades:
  - Estación Clínica de medicina, pediatría, enfermería y PAC
  - Historia Clínica Electrónica:
    - Documentación de la consulta (Documentos SOAP, factores de riesgo, etc)
    - Organización de la historia clínica. Catálogo CIAP-2
    - Gestión de la cartera de servicios
    - Gestión de las vacunas
- Ampliación de cableado estructurado de voz y datos en Hospitales y Centros de Salud del Área
- Incidencias recibidas de los usuarios 22.863
- Pilotaje de la receta electrónica
- Integración de Jara asistencial con Jara Recursos Humanos
- Se finaliza la implantación del nuevo sistema de información del Laboratorio del Complejo Hospitalario Universitario de Badajoz
- Integración de Jara asistencial con la base de datos poblacional Civitas
- Integración del aplicativo Jara asistencial especializada con la aplicación de Farmacia y de dietética del Área
- Integración del aplicativo Jara asistencial con la aplicación de control de accesos a Hospitales del Área
- Análisis y desarrollo de la aplicación para la automatización de la inserción de las planillas de las unidades en la aplicación de Jara Recursos Humanos
- Instalación de nuevos equipos para el arranque de la Fase I del Proyecto Jara con Sistema Operativo Seslinex distribuidos de la siguiente forma: Hospital Infanta Cristina con 282, Hospital Materno Infantil con 74, Archivo con 18, Centro de Especialidades con 68, Edificio "L" con 78 y Hospital Perpetuo Socorro con 76

## BIBLIOTECA

### Personal

Gestión de la Función Administrativa	1
Auxiliares Administrativos	2

### Recursos

Biblioteca en el Hospital Infanta Cristina	1
Biblioteca en el Hospital Perpetuo Socorro	1

### SERVICIO DE OBTENCIÓN DE DOCUMENTOS

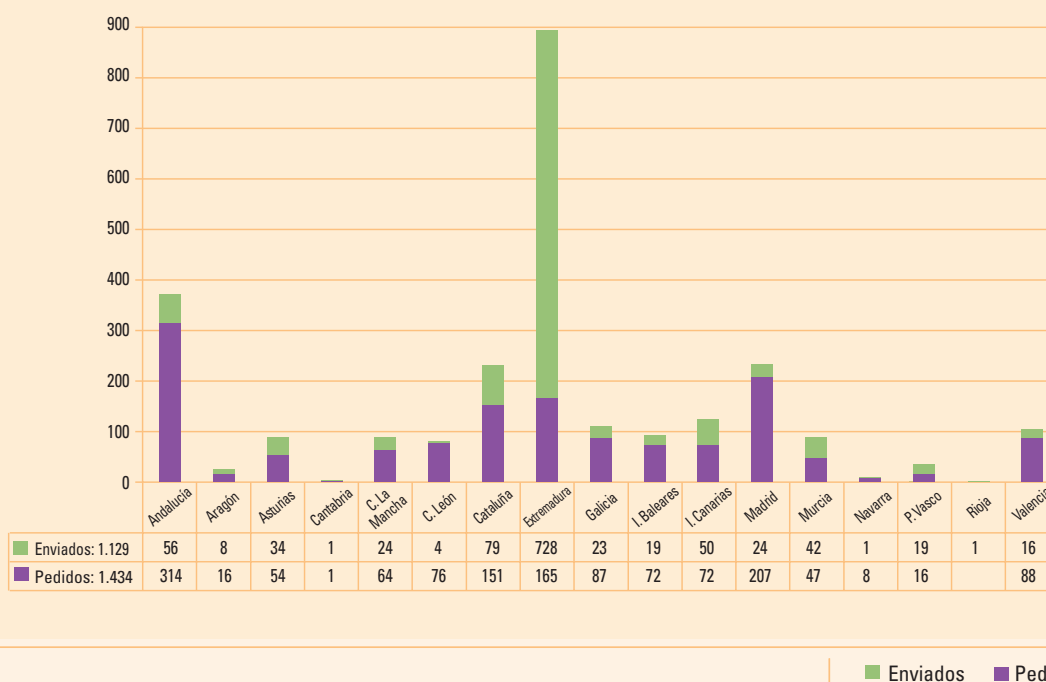

### PORTAL WEB DE BIBLIOTECAS

- Participación activa en el Grupo de trabajo de las bibliotecas del Sistema Sanitario Público de Extremadura. Durante este año se realizó campaña de difusión con el nombre de Saludteca, desde la dirección general. Esto ha llevado a realizar presentaciones en hospitales, centros de salud y a través de Telemedicina
- Se inicia la renovación de la página web para adaptarla a la nueva imagen y renovar contenidos
- Comisión de Docencia. Mantenimiento de esta Sección dentro de la web de Bibliotecas
- C-17 (Catálogo colectivo nacional de publicaciones periódicas): mantenimiento y puesta al día
- Millenium: mantenimiento e inclusión de fondos en el catálogo colectivo alojado en el catálogo de la UEX, como biblioteca asociada (Bibses)
- Total actividad: 1620 movimientos
  - 998 Bibliográficos
  - 198 fondos
  - 484 ejemplares





## DATOS ESTADÍSTICOS

Las plataformas de libros y revistas tienen un acceso común para todas las bibliotecas del Sistema Sanitario Público. Los datos reflejados, por tanto, corresponden a toda la Comunidad Autónoma

### Uso de libros electrónicos

Harrison Online	18333
UptoDate (Solamente en el Área de Salud de Badajoz)	7435
Fitzpatrick's Color Atlas and Synopsis of Clinical Dermatology - 5th Ed. (2005)	533
Williams Hematology - 7th Ed (2006).	313
Cancer: Principles and Practice of Oncology	236
Schwartz's Principles of Surgery - 8th Ed. (2005)	173
Anatomy T.V.	116
Current Medical Diagnosis and Treatment. 47th Ed. (2008)	108
Current Diagnosis & Treatment in Pediatrics 18th Ed. (2007).	106
Clinical Anesthesia	93
Oski's Pediatrics	84
Merritt's Neurology Handbook	80
Williams Obstetrics - 22nd Ed. (2005)	77
Diseases of the Kidney and Urinary Tract 8th Edition	42
Current Consult Medicine. (2007)	26

### Fisterrae

Estadísticas de acceso mediante IP

Promedio mensual de visitas: 978

Promedio anual 2008: 11.648

Promedio de páginas por visita: 5,33

Estadísticas de acceso mediante email institucional:

Hay 275 profesionales registrados con el email institucional del Servicio Extremeño de Salud, de los cuales acceden mensualmente un promedio de 70.

### Revistas

Disponemos de 1200 títulos online y 50 títulos papel

#### USO DE REVISTAS POR PLATAFORMA

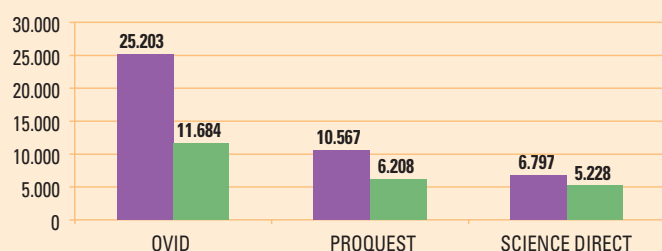

■ SESIONES ■ TEXTOS COMPLETOS

**Ovid:** 179 títulos  
25203 sesiones  
11684 descargas

**Elsevier:** 107 títulos  
5.228 descargas  
6797 sesiones

**Proquest:** 830 títulos  
10567 sesiones  
6208 descargas

### Elsevier-Doyma

62 revistas. No ofrece posibilidad de recoger datos estadísticos

Existen otros títulos, contratados directamente con editores, de los que tampoco podemos obtener datos

### Las 20 revistas más leídas en plataformas

Clinical Orthopaedics & Related Research	1230	Ovid
Critical Care Medicine	1199	Ovid
Spine	1042	Ovid
Plastic & Reconstructive Surgery	1012	Ovid
Lancet	994	Elsevier y Proquest
Chest	990	Ovid y Proquests
Circulation	771	Ovid
Journal of Bone & Joint Surgery (US Volume)	665	Ovid y Proquest
JAMA: Journal of the American Medical Association	642	Ovid
Radiologic Clinics of North America	618	Elsevier
Journal of Bone & Joint Surgery (UK Volume)	613	Ovid y Proquest
Neurology	582	Ovid
Neurosurgery	475	Ovid
New England Journal of Medicine	462	ProQuest
Journal of Pediatric Orthopaedics	441	Ovid
Journal of Trauma: Injury, Infection, and Critical Care	403	Ovid
Annals of Internal Medicine	400	Ovid y Proquest
Journal of the American College of Cardiology	397	Elsevier
Journal of Urology - Renewal Only	397	Ovid

### COORDINACIÓN DE LA PÁGINA WEB DEL ÁREA DE SALUD

Desde la biblioteca se coordinó la actualización de esta página

Generación de noticias y agenda

- Elaboración de secciones nuevas
- Gestión de obtención de certificados de calidad
- Convocatoria y elaboración de actas de reuniones de grupo de trabajo
- Gestión de autoadministrados
- Difusión: Elaboración y distribución de dípticos informativo
  - Presentaciones
  - Publicación en Salud Extremadura
  - Grabación para T.V.

Media de actualizaciones: 13/mes



## Actividad Asistencial en Atención Primaria





## OFERTA DE SERVICIOS

### Atención al individuo

- Atención sanitaria
  - Integral y en todas las etapas del ciclo vital
  - En consulta
  - En domicilio
  - A demanda
  - De forma concertada o programada
  - Atención urgente
- Promoción y prevención de la salud
  - Educación para la salud individual y en grupos
  - Educación para la salud en centros educativos
  - Deshabitación tabáquica
  - Control de otros factores de riesgo
  - Inmunizaciones
  - Quimioprofilaxis
  - Vigilancia epidemiológica
  - Cribados y screening de aquellos procesos que esté indicado
  - Cribados de factores de riesgo
- Cuidado y recuperación de la salud
  - Aplicación de técnicas diagnósticas y terapéuticas básicas
  - Prescripción de fármacos u otros tipos de terapias
  - Cirugía menor
  - Derivación de pacientes a otros niveles asistenciales
  - Gestión de la incapacidad temporal
  - Cumplimentación de certificados médicos u otros informes requeridos por el particular u otra institución
  - Rehabilitación de posibles secuelas físicas o psíquicas
  - Tratamientos fisioterapéuticos
  - Apoyo social

### Atención a la familia

- Estudio de la estructura familiar
- Exploración de los factores de desestructuración y disfunción familiar
- Identificación y apoyo a cuidadores principales

### Atención a la comunidad

- Intervenciones en grupos poblacionales con peculiaridades, intereses y necesidades comunes, para incrementar el bienestar social y promover la salud, permitiendo y facilitando la intervención del propio grupo en el abordaje de sus propias demandas y necesidades.

### Salud Pública

- Vigilancia epidemiológica
- Programa de inmunizaciones
- Controles sanitarios del agua, alimentos, industrias,...
- Calificación sanitaria de establecimientos de comidas preparadas
- Verificación de la trazabilidad de los alimentos
- Control de las condiciones sanitarias de viviendas, locales, piscinas y otros establecimientos públicos
- Control de zonas de baño

- Búsqueda activa de instalaciones con riesgo de Legionelosis
- Control sanitario de productos químicos
- Control de enfermedades transmisibles
- Control de zoonosis
- Policía sanitaria mortuoria
- Educación sanitaria poblacional
- Diseño y desarrollo de programas comunitarios

#### Docencia e Investigación

- Formación continuada
- Participación en actividades formativas intraequipo y extraequipo
- Tutoría
- Investigación

#### Actividades administrativas

- Citaciones mostrador
- Gestión de consultas con Atención Especializada (Telecita)
- Tramitación de tarjetas sanitarias

#### Atención Sociosanitaria

- Gestión de casos en personas dependientes
- Solicitudes de ayuda a domicilio y teleasistencia
- Coordinación con Servicios Sociales de Base

#### Telemedicina

#### Atención a toxicomanías y otras adicciones patológicas

#### Atención a la Salud Bucodental

- Atención a la salud bucodental en población escolar
- Asistencia bucodental a la población infantil (PADIEX)
- Asistencia bucodental a discapacitados intelectuales (PADDI)
- Asistencia bucodental a la embarazada
- Atención a la patología bucodental

#### Atención urgente en Emergencias Sanitarias

- Traslado urgente a centros sanitarios si precisa por Unidad Móvil de Emergencias (UME)

#### Atención a la Planificación Familiar

#### Atención a la Salud Mental

#### Atención y Cuidados Paliativos

- En patologías crónicas o enfermedades terminales

#### Atención al duelo patológico

#### Atención al dolor severo



## COBERTURA DE LA CARTERA DE SERVICIOS 2008

El 1 de enero de 2008 se comenzó a trabajar en Atención Primaria con la "Nueva Cartera de Servicios del S.E.S.", lo que supone un cambio en cuanto a servicios y cobertura de los mismos con respecto a la anterior.

A continuación se exponen los datos de cobertura de la citada Cartera, obtenidos a partir del sistema informático JARA en el periodo comprendido entre el 1 de enero y el 31 de diciembre de 2008 en el Área Sanitaria de Badajoz. Los datos se fueron registrando en el nuevo sistema a partir de la fecha de arranque de esta nueva funcionalidad en nuestro Área (mayo y junio de 2008).

Código y Nombre del Servicio	Resultado 2008
S.302: Captación y valoración de la mujer embarazada	2.104
S.303: Seguimiento de la mujer embarazada	1.724
S.304: Educación maternal	466
S.305: Consulta puerperal	919
S.311: Información y seguimiento de tratamientos anticonceptivos	3.157
S.401: Atención a pacientes con hipertensión arterial	19.407
S.404: Atención a pacientes con obesidad	8.024
S.410: Atención a pacientes con VIH-SIDA	33
S.420: Atención domiciliaria a pacientes inmovilizados	1.333
S.430: Atención al paciente anciano y a la persona mayor frágil	1.909
S.452: Atención al consumidor excesivo de alcohol	295
S.500: Atención al paciente con necesidad de cuidados paliativos	35
S.704: Educación para la salud a pacientes con patologías crónicas: Diabetes	821
S.712: Vacunación de la gripe	21.849
S.714: Vacunación de la hepatitis B a grupos de riesgo	118
S.800: Tratamientos fisioterapéuticos básicos	889
S.900: Servicio de cirugía menor en atención primaria	187
S.402: Atención a pacientes con diabetes	8.843
S.403: Atención a pacientes con dislipemias	7.426



## ACTIVIDAD ASISTENCIAL DE FACULTATIVOS MÉDICOS

	2007			2008		
	Médico de Familia	Pediatra	TOTAL	Médico de Familia	Pediatra	TOTAL
Nº Total de Consultas	1.755.225	186.955	<b>1.942.180</b>	1.627.140	159.729	<b>1.786.869</b>
Frecuentación media	7,72%	5,83%	<b>7,49%</b>	7,04%	4,99%	<b>6,79%</b>
Presión Asistencial Total	44,74	24,25		40,75	20,61	37,48
Presión Asistencial en Domicilio	1,37	0,03		0,95	0,19	0,83

	Presión Asistencial Total (pac/día)	CENTRO (pacientes / día)			Domicilios (pac/día)
		Consulta espontánea	Consulta administrativa	Consulta programada	
Medicina	40,75	21,65	15,20	2,95	0,95
Pediatría	20,61	17,13	0,82	2,47	0,19
Global Área	37,48				

## COMPARATIVA ENTRE LAS ZONAS DE SALUD

Zona de Salud	Frecuentación global (%)	Presión Asistencial Global (pacientes / día)
Alburquerque	8,22	36,86
Alconchel	12,10	39,96
Barcarrota	10,99	50,06
Ciudad Jardín	5,99	39,06
El Progreso	4,25	26,29
Jerez de los Caballeros	8,04	37,13
La Paz	4,27	27,02
La Roca de la Sierra	6,31	42,53
Montijo	8,76	51,31
Oliva de la Frontera	9,40	52,00
Olivenza	8,79	47,55
Pueblonuevo del Guadiana	9,77	43,98
San Fernando	5,23	31,52
San Roque	5,07	31,63
San Vicente de Alcántara	7,68	43,50
Santa Marta de los Barros	7,93	34,15
Talavera la Real	6,23	31,17
Valdepasillas	4,79	31,72
Villanueva del Fresno	7,61	29,44
Zona Centro	5,36	31,06
<b>Global área</b>	<b>6,79</b>	<b>37,48</b>





## ACTIVIDAD ASISTENCIAL DE ENFERMERÍA

Nº Total de consultas enfermería . . . . .	994.209
Consultas realizadas en el centro . . . . .	882.295
Porcentaje de consultas en el centro . . . . .	88,74%
Consultas realizadas en domicilios . . . . .	111914
Porcentaje de consultas en domicilios . . . . .	11,26%
Frecuentación media . . . . .	3,78%
Presión Asistencial Total . . . . .	22,73

Presión Asistencial Total (Pacientes / día)	CENTRO (pacientes / día)			DOMICILIOS (pacientes / día)	
	Demanda	Programada	Botiquín	Programados	Botiquín
22,73	6,09	7,51	6,52	1,60	0,96

## COMPARATIVA ENTRE LAS ZONAS DE SALUD

Zona de Salud	Frecuentación global (%)	Presión Asistencial Global (pacientes / día)
Alburquerque	4,75	23,97
Alconchel	5,45	21,02
Barcarrota	6,76	26,93
Ciudad Jardín	2,47	17,89
El Progreso	2,86	17,68
Jerez	2,87	14,74
La Paz	2,51	17,23
La Roca	10,69	48,00
Montijo	4,19	27,85
Oliva	3,58	19,80
Olivenza	2,74	19,79
Pueblonuevo	6,22	32,01
San Fernando	4,93	34,12
San Roque	3,21	22,48
San Vicente	4,32	24,49
Santa Marta	4,95	21,32
Talavera	3,78	21,59
Valdepasillas	1,77	12,54
Villanueva	5,85	22,64
Zona Centro	3,92	24,79
<b>Global Área</b>	<b>3,78</b>	<b>22,73</b>

## ACTIVIDAD ASISTENCIAL DE LOS PUNTOS DE ATENCIÓN CONTINUADA (PAC)

### Actividad total 2008

Total de pacientes atendidos .....	283.165
Total atendidos en el centro .....	251.587
% de atendidos en el centro .....	88,85%
Total atendidos en domicilio .....	31.578
% de atendidos en domicilio .....	11,15%
Pacientes derivados al hospital .....	6.170
% de derivaciones hospitalarias .....	2,18%
% Urgencias solucionadas en P.A.C. ....	97,80%

### ACTIVIDAD ASISTENCIAL POR PACs

PACs	Total pacientes atendidos			Total pacientes derivados al hospital	Derivaciones %
	Total	Centro	Domicilio		
Albuquerque	15.803	12.848	2.955	406	2,57%
Alconchel	8.922	7.580	1.342	No informados	0,00%
Barcarrota	15.323	12.924	2.399	316	2,06%
Ciudad Jardín	6.984	6.984	0	17	0,24%
El Progreso	1.798	1.798	0	21	1,17%
Jerez de los Caballeros	21.860	18.479	3.381	180	0,82%
La Paz	5.763	5.763	0	20	0,35%
La Roca de la Sierra	6.528	5.843	685	94	1,44%
Montijo	34.207	32.016	2.191	661	1,93%
Oliva de la Frontera	10.476	8.912	1.564	279	2,66%
Olivenza	17.239	15.105	2.134	863	5,01%
Perpetuo Socorro	26.910	20.372	6.538	1.430	5,31%
Pueblonuevo	12.624	11.853	771	301	2,38%
San Fernando	20.682	19.984	698	No informados	0,00%
San Roque	17.435	16.020	1.415	575	3,30%
San Vicente de Alcántara	10.747	9.434	1.313	258	2,40%
Santa Marta de los Barros	9.320	8.625	695	62	0,67%
Talavera la Real	8.739	7.610	1.129	91	1,04%
Valdezasillas	4.583	4.583	0	8	0,17%
Valverde de Leganés	9.328	8.364	964	253	2,71%
Villanueva del Fresno	6.863	5.918	945	63	0,92%
Zahinos	6.104	5.645	459	101	1,65%
Zona Centro	4.927	4.927	0	171	3,47%
<b>Global Área</b>	<b>283.165</b>	<b>251.587</b>	<b>31.578</b>	<b>6.170</b>	<b>2,18%</b>
<b>Porcentajes</b>	<b>100,00%</b>	<b>88,85%</b>	<b>11,15%</b>		

### DATOS DE PRESIÓN ASISTENCIAL

PAC	Presión Asistencial (pacientes / día)			Medía / día de pacientes derivados a hospital
	Total	Centro	Domicilio	
Global Área	773,67	687,40	86,28	16,86
Media Área / P.A.C.	34,51	30,66	3,85	0,75



## ACTIVIDAD ASISTENCIAL DEL PUNTO UNIFICADO DE ATENCIÓN CONTINUADA (PUAC) EN BADAJOZ

Mes	Pacientes atendidos en el centro			Pacientes atendidos en domicilio			Derivados a hospital
	Médico	Enfermero	Ambos	Médico	Enfermero	Ambos	
Enero	565	347	528	0	118	366	208
Febrero	470	258	415	0	82	288	99
Marzo	614	413	471	0	140	350	160
Abril	461	278	371	0	100	343	136
Mayo	619	365	453	0	80	294	106
Junio	545	346	493	0	84	301	140
Julio	387	303	354	0	55	236	79
Agosto	840	542	461	23	189	478	53
Septiembre	995	629	575	109	257	429	45
Octubre	442	160	1.461	0	128	458	35
Noviembre	1.039	660	520	0	242	383	65
Diciembre	1.229	778	985	0	262	743	304
<b>Total</b>	<b>8.206</b>	<b>5.079</b>	<b>7.087</b>	<b>132</b>	<b>1.737</b>	<b>4.669</b>	<b>1.430</b>

Nº total de pacientes atendidos en el PAC: 26.910

## ACTIVIDAD ASISTENCIAL DEL VEHÍCULO DE INTERVENCIÓN RÁPIDA (VIR) EN BADAJOZ

NºTotal	Pacientes atendidos según Centro de Salud							Derivados a hospital
	Ciudad Jardín	La Paz	Valdepasillas	Zona Centro	San Roque	San Fernando	El Progreso	
798	117	86	88	189	167	91	60	356







## Actividad Asistencial por Centros de Salud





## ACTIVIDAD ASISTENCIAL POR CENTROS DE SALUD

CENTRO DE SALUD DE ALBURQUERQUE

CENTRO DE SALUD DE ALCONCHEL

CENTRO DE SALUD DE BARCARROTA

CENTRO DE SALUD DE CIUDAD JARDÍN EN BADAJOZ

CENTRO DE SALUD DE EL PROGRESO EN BADAJOZ

CENTRO DE SALUD DE JEREZ DE LOS CABALLEROS

CENTRO DE SALUD DE LA PAZ EN BADAJOZ

CENTRO DE SALUD DE LA ROCA DE LA SIERRA

CENTRO DE SALUD DE MONTIJO

CENTRO DE SALUD DE OLIVA DE LA FRONTERA

CENTRO DE SALUD DE OLIVENZA

CENTRO DE SALUD DE PUEBLONUEVO DEL GUADIANA

CENTRO DE SALUD DE SAN FERNANDO EN BADAJOZ

CENTRO DE SALUD DE SAN ROQUE EN BADAJOZ

CENTRO DE SALUD DE SAN VICENTE DE ALCÁNTARA

CENTRO DE SALUD DE SANTA MARTA DE LOS BARROS

CENTRO DE SALUD DE TALAVERA LA REAL

CENTRO DE SALUD DE VALDEPASILLAS EN BADAJOZ

CENTRO DE SALUD DE VILLANUEVA DEL FRESNO

CENTRO DE SALUD ZONA CENTRO EN BADAJOZ







## CENTRO DE SALUD DE ALBURQUERQUE

### Consultorios Locales:

La Codosera y Villar de Rey

### Coordinador E.A.P.:

Juan Carlos Módenes Casillas

### Responsable Enfermería:

Guadalupe Palacios Rubio

### Personal

Médicos de Familia	8
Médicos de Atención Continuada	3
Pediatras	1
Farmacéuticos	1
Veterinarios	2
Enfermeros	8
Enfermeros de Atención Continuada	3
Fisioterapeutas	1
Matronas*	1
Trabajadores Sociales*	1
Técnicos Especialistas en Rayos	1
Auxiliares administrativos	3
Auxiliar de enfermería	1
Celadores	1

\*compartidos con E.A.P. de San Vicente de Alcántara

### Recursos

Consultas Médicas	8
Consultas Pediatría	1
Consultas Enfermería	8
Consultas Matrona	1
Consultas Odontológicas	1
Botiquín-extracciones	2
Oficinas administración	2
Salas Fisioterapia	1
Sala Radiología	1
Electrocardiógrafos	3
Carros de parada	3
Espirómetros	1
Aparatos de Rayos	1

### Actividad Asistencial del Centro

	2007	2008
<b>Nº tarjetas sanitarias del centro</b>	<b>10.101</b>	<b>10.093</b>

#### Medicina

Nº total de consultas	81.679	79.193
Nº consultas programadas	12.951	9.557
Nº consultas a demanda	30.038	34.919
Nº consultas a domicilio	4.052	4.439

#### Pediatría

Nº total de consultas	1.538	3.726
Nº consultas programadas	294	296
Nº consultas a demanda	860	1.427
Nº consultas a domicilio	0	1

#### Enfermería

Nº total de consultas	59.052	47.931
Nº consultas programadas en centro	24.600	16.764
Nº consultas programadas en domicilio	4.486	3.693
Nº consultas a demanda	4.700	9.417
Botiquín en centro	21.122	14.511
Botiquín en domicilio	4.144	3.546

#### Matronas

Nº total de consultas	839	447
Nº visitas domiciliarias	86	52
Nº sesiones psicoprofilaxis	17	12

#### Técnico Especialista en Radiología

Nº usuarios atendidos	1.154	1.712
Nº exploraciones radiológicas	3.211	4.215

#### Fisioterapeutas

Nº usuarios atendidos	729	556
Nº sesiones de tratamiento fisioterápico	6.195	5.182

#### Trabajadores Sociales

Nº total de usuarios atendidos	901	615
Nº visitas domiciliarias	143	79
Nº intervenciones comunitarias	112	85

### Actividad Asistencial del Punto de Atención Continuada

	2007	2008
Nº total de pacientes atendidos	19.247	15.803
Nº pacientes atendidos en el centro	15.098	12.848
Nº pacientes atendidos en el domicilio	4.149	2.955
Nº pacientes derivados al hospital	502	406

### Coberturas alcanzadas en la nueva Cartera de Servicios del S.E.S.

Código y Nombre del Servicio	Resultado 2008
S.302: Captación y valoración de la mujer embarazada	96
S.303: Seguimiento de la mujer embarazada	74
S.304: Educación maternal	24
S.305: Consulta puerperal	41
S.311: Información y seguimiento de tratamientos anticonceptivos	153
S.401: Atención a pacientes con hipertensión arterial	761
S.404: Atención a pacientes con obesidad	180
S.410: Atención a pacientes con VIH-SIDA	0
S.420: Atención domiciliaria a pacientes inmovilizados	44
S.430: Atención al paciente anciano y a la persona mayor frágil	25
S.452: Atención al consumidor excesivo de alcohol	1
S.500: Atención al paciente con necesidad de cuidados paliativos	1
S.704: Educación para la salud a pacientes con patologías crónicas: Diabetes	60
S.712: Vacunación de la gripe	1.775
S.714: Vacunación de la hepatitis B a grupos de riesgo	5
S.800: Tratamientos fisioterapéuticos básicos	124
S.900: Servicio de cirugía menor en atención primaria	6
S.402: Atención a pacientes con diabetes	358
S.403: Atención a pacientes con dislipemias	164

### Otras actividades

Comisiones sociosanitarias

Colaboración en la realización de procesos asistenciales

Educación para la salud: Prevención Hidatidosis; Escuela de espalda; Anticoncepción intrauterina;

Actividades de los servicios veterinarios y farmacéuticos en seguridad alimentaria;

Drogodependencia.

Interconsultas y docencias por Telemedicina

Atención al paciente Polimedcado



## CENTRO DE SALUD DE ALCONCHEL

### Consultorios Locales:

Cheles, Higuera de Vargas y Táliga

### Coordinador E.A.P.:

Javier Paz Núñez

### Responsable Enfermería:

Jesús Morales Cuevas

### Personal

Médicos de Familia	6
Médicos de Atención Continuada	2
Pediatras	1
Farmacéuticos	1
Veterinarios	2
Enfermeros	6
Enfermeros de Atención Continuada	2
Fisioterapeutas	1
Matronas*	1
Trabajadores Sociales*	1
Técnicos Especialistas en Rayos*	1
Auxiliares administrativos	2
Celadores	1

\*compartidos con E.A.P. de Olivenza

### Recursos

Consultas Médicas	6
Consultas Pediatría	1
Consultas Enfermería	7
Consultas Trabajadores Sociales	1
Consultas Matrona	1
Consultas Odontológicas	1
Botiquín-extracciones	3
Oficinas administración	2
Sala Fisioterapia	1
Sala Radiología	1
Electrocardiógrafos	3
Carros de parada	1
Espirómetros	1
Aparatos de Rayos	1

### Actividad Asistencial del Centro

	2007	2008
<b>Nº tarjetas sanitarias del centro</b>	<b>5.782</b>	<b>5.780</b>

#### Medicina

Nº total de consultas	71.934	67.394
Nº consultas programadas	2.390	1.864
Nº consultas a demanda	29.113	31.658
Nº consultas a domicilio	2.546	1.741

#### Pediatría

Nº total de consultas	3.275	2.523
Nº consultas programadas	415	443
Nº consultas a demanda	2.860	1.570
Nº consultas a domicilio	0	0

#### Enfermería

Nº total de consultas	39.251	31.527
Nº consultas a demanda	7.917	8.642
Nº consultas programadas en centro	10.280	2.469
Nº consultas programadas en domicilio	3.080	7.155
Botiquín en centro	12.546	10.299
Botiquín en domicilio	5.428	2.962

#### Matronas

Nº total de consultas	154	252
Nº visitas domiciliarias	10	18
Nº sesiones psicoprofilaxis	0	0

#### Trabajadores Sociales

Nº total de usuarios atendidos	612	376
Nº visitas domiciliarias	160	143
Nº intervenciones comunitarias	3	9

#### Técnico Especialista en Radiología

Nº usuarios atendidos	1.629	1.462
Nº exploraciones radiológicas	2.178	1.977

#### Fisioterapeutas

Nº usuarios atendidos	790	472
Nº sesiones de tratamiento fisioterápico	4.782	4.646

### Actividad Asistencial del Punto de Atención Continuada

	2007	2008
Nº total de pacientes atendidos	7.979	8.922
Nº pacientes atendidos en el centro	6.778	7.580
Nº pacientes atendidos en el domicilio	1.201	1.342
Nº pacientes derivados al hospital	92	No informados

### Coberturas alcanzadas en la nueva Cartera de Servicios del S.E.S.

Código y Nombre del Servicio	Resultado 2008
S.302: Captación y valoración de la mujer embarazada	1
S.303: Seguimiento de la mujer embarazada	1
S.304: Educación maternal	1
S.305: Consulta puerperal	1
S.311: Información y seguimiento de tratamientos anticonceptivos	5
S.401: Atención a pacientes con hipertensión arterial	354
S.404: Atención a pacientes con obesidad	146
S.410: Atención a pacientes con VIH-SIDA	0
S.420: Atención domiciliaria a pacientes inmovilizados	51
S.430: Atención al paciente anciano y a la persona mayor frágil	60
S.452: Atención al consumidor excesivo de alcohol	2
S.704: Educación para la salud a pacientes con patologías crónicas: Diabetes	61
S.712: Vacunación de la gripe	410
S.402: Atención a pacientes con diabetes	211
S.403: Atención a pacientes con dislipemias	86

### Otras actividades

Comisiones sociosanitarias  
Educación para la salud



## CENTRO DE SALUD DE BARCARROTA

### Consultorios Locales:

Almendral, Salvaleón y Torre de Miguel Sesmero

### Coordinador E.A.P.:

Elena Vázquez Ramos

### Responsable Enfermería:

Diego Domínguez Llera

### Personal

Médicos de Familia	6
Médicos de Atención Continuada	2
Pediatras	1
Farmacéuticos	1
Veterinarios	3
Enfermeros	7
Enfermeros de Atención Continuada	2
Matrona*	1
Fisioterapeutas	1
Trabajadores Sociales*	1
Auxiliares administrativos	2

\*compartido con el E.A.P. de Santa Marta

### Recursos

Consultas Médicas	6
Consultas Pediatría	2
Consultas Enfermería	7
Consultas Odontológicas	1
Botiquín-extracciones	3
Oficinas administración	1
Salas Fisioterapia	1
Electrocardiógrafos	5
Carros de parada	2
Espirómetros	1

### Actividad Asistencial del Centro

2007 2008

**Nº tarjetas sanitarias del centro 7.941 7.972**

#### Medicina

Nº total de consultas	84.056	82.745
Nº consultas programadas	7.592	6.844
Nº consultas a demanda	27.984	33.745
Nº consultas a domicilio	1.901	3.016

#### Pediatría

Nº total de consultas	5.891	4.854
Nº consultas programadas	757	789
Nº consultas a demanda	4.875	3.987
Nº consultas a domicilio	2	0

#### Enfermería

Nº total de consultas	65.384	3.857
Nº consultas programadas en centro	24.907	19.263
Nº consultas programadas en domicilio	8.538	6.874
Nº consultas a demanda	9.809	10.850
Botiquín en centro	15.237	12.975
Botiquín en domicilio	6.893	3.895

#### Matronas

Nº total de consultas	463	664
Nº visitas domiciliarias	96	28
Nº sesiones psicoprofilaxis	0	0

#### Fisioterapeutas

Nº usuarios atendidos	348	405
Nº sesiones de tratamiento fisioterápico	3.542	3.748

#### Trabajadores Sociales

Nº total de usuarios atendidos	258	401
Nº visitas domiciliarias	36	33
Nº intervenciones comunitarias	0	0

### Actividad Asistencial del Punto de Atención Continuada

2007 2008

Nº total de pacientes atendidos	14.008	15.323
Nº pacientes atendidos en el centro	11.278	12.924
Nº pacientes atendidos en el domicilio	2.720	2.399
Nº pacientes derivados al hospital	485	316



### Coberturas alcanzadas en la nueva Cartera de Servicios del S.E.S.

Código y Nombre del Servicio	Resultado 2008
S.302: Captación y valoración de la mujer embarazada	100
S.303: Seguimiento de la mujer embarazada	74
S.304: Educación maternal	43
S.305: Consulta puerperal	24
S.311: Información y seguimiento de tratamientos anticonceptivos	48
S.401: Atención a pacientes con hipertensión arterial	576
S.404: Atención a pacientes con obesidad	257
S.420: Atención domiciliaria a pacientes inmovilizados	12
S.430: Atención al paciente anciano y a la persona mayor frágil	111
S.704: Educación para la salud a pacientes con patologías crónicas: Diabetes	20
S.712: Vacunación de la gripe	7
S.800: Tratamientos fisioterapéuticos básicos	30
S.402: Atención a pacientes con diabetes	308
S.403: Atención a pacientes con dislipemias	131

### Otras actividades

Comisiones sociosanitarias

Educación para la salud



## CENTRO DE SALUD DE CIUDAD JARDÍN

Coordinador E.A.P.:  
Jesús Cobaleta Polo

Responsable Enfermería:  
José Antonio Gómez Ferreira

### Personal

Médicos de Familia	11
Pediatras	2
Farmacéuticos	1
Veterinarios	2
Enfermeros	12
Trabajadores Sociales	1
Auxiliares administrativos	6
Auxiliares de enfermería	2
Matrona	1
Celadores	2

### Recursos

Consultas Médicas	10
Consultas Pediatría	2
Consultas Enfermería	11
Consultas Odontológicas	4
Botiquín-extracciones	2
Oficinas administración	2
Consulta matrona	1
Consulta trabajador social	1
Electrocardiógrafos	1
Carros de parada	1
Espirómetros	1

### Actividad Asistencial del Centro

	2007	2008
--	------	------

**Nº tarjetas sanitarias del centro**      **20.482**      **19.955**

#### Medicina

Nº total de consultas	118.151	106.857
Nº consultas programadas	12.045	7.192
Nº consultas a demanda	59.977	57.987
Nº consultas a domicilio	1.317	630

#### Pediatría

Nº total de consultas	17.059	12.733
Nº consultas programadas	2.004	1.486
Nº consultas a demanda	15.055	11.187
Nº consultas a domicilio	0	0

#### Enfermería

Nº total de consultas	58.623	49.193
Nº consultas programadas en centro	21.890	15.931
Nº consultas programadas en domicilio	4.148	3.285
Nº consultas a demanda	2.644	12.482
Botiquín en centro	29.846	17.447
Botiquín en domicilio	95	48

#### Matronas

Nº total de consultas	2.882	1.137
Nº visitas domiciliarias	302	132
Nº sesiones psicoprofilaxis	80	48

#### Trabajadores Sociales

Nº total de usuarios atendidos	1.211	1.398
Nº visitas domiciliarias	201	206
Nº intervenciones comunitarias	16	9

### Actividad Asistencial del Punto de Atención Continuada

	2007	2008
--	------	------

Nº total de pacientes atendidos	7.598	6.984
Nº pacientes atendidos en el centro	7.598	6.984
Nº pacientes atendidos en el domicilio	0	0
Nº pacientes derivados al hospital	44	17

### Coberturas alcanzadas en la nueva Cartera de Servicios del S.E.S.

Código y Nombre del Servicio	Resultado 2008
S.302: Captación y valoración de la mujer embarazada	89
S.303: Seguimiento de la mujer embarazada	36
S.304: Educación maternal	8
S.305: Consulta puerperal	10
S.311: Información y seguimiento de tratamientos anticonceptivos	287
S.401: Atención a pacientes con hipertensión arterial	1.930
S.404: Atención a pacientes con obesidad	1.115
S.410: Atención a pacientes con VIH-SIDA	10
S.420: Atención domiciliaria a pacientes inmovilizados	136
S.430: Atención al paciente anciano y a la persona mayor frágil	173
S.452: Atención al consumidor excesivo de alcohol	47
S.500: Atención al paciente con necesidad de cuidados paliativos	5
S.704: Educación para la salud a pacientes con patologías crónicas: Diabetes	70
S.712: Vacunación de la gripe	1.930
S.714: Vacunación de la hepatitis B a grupos de riesgo	8
S.800: Tratamientos fisioterapéuticos básicos	3
S.402: Atención a pacientes con diabetes	890
S.403: Atención a pacientes con dislipemias	898

### Otras actividades

- Educación para la salud: Atención al paciente Diabético.
- Comisiones sociosanitarias
- Colaboración en la realización de procesos asistenciales







## CENTRO DE SALUD EL PROGRESO

Coordinador E.A.P.:  
Ignacio Maynar Mariño

### Personal

Médicos de Familia	4
Pediatras	1
Enfermeros	5
Matronas*	1
Trabajadores Sociales*	1
Auxiliares de Enfermería	1
Auxiliares administrativos	2
Celadores	1

\*compartidos con el E.A.P. de San Fernando

### Recursos

Consultas Médicas	4
Consultas Pediatría	1
Consultas Enfermería	5
Consultas Trabajadores Sociales	1
Consultas Matrona	1
Botiquín-extracciones	2
Oficinas administración	1
Electrocardiógrafos	1
Carros de parada	1
Espirómetros	1

### Actividad Asistencial del Centro

	2007	2008
<b>Nº tarjetas sanitarias del centro</b>	<b>7.770</b>	<b>7.733</b>

#### Medicina

Nº total de consultas	31.972	27.439
Nº consultas programadas	5.950	3.629
Nº consultas a demanda	20.454	21.536
Nº consultas a domicilio	1.050	719

#### Pediatría

Nº total de consultas	7.487	5.415
Nº consultas programadas	1.607	896
Nº consultas a demanda	5.484	4.353
Nº consultas a domicilio	8	0

#### Enfermería

Nº total de consultas	25.600	22.094
Nº consultas programadas en centro	12.337	10.785
Nº consultas programadas en domicilio	1.350	1.301
Nº consultas a demanda	7.393	5.118
Botiquín en centro	4.107	4.678
Botiquín en domicilio	413	212

#### Matronas

Nº total de consultas	423	582
Nº visitas domiciliarias	56	65
Nº sesiones psicoprofilaxis	4	0

#### Trabajadores Sociales

Nº total de usuarios atendidos	548	861
Nº visitas domiciliarias	57	132
Nº intervenciones comunitarias	14	23

### Actividad Asistencial del Punto de Atención Continuada

	2008
Nº total de pacientes atendidos	1.798
Nº pacientes atendidos en el centro	1.798
Nº pacientes atendidos en el domicilio	0
Nº pacientes derivados al hospital	21

### Coberturas alcanzadas en la nueva Cartera de Servicios del S.E.S.

Código y Nombre del Servicio	Resultado 2008
S.302: Captación y valoración de la mujer embarazada	136
S.303: Seguimiento de la mujer embarazada	121
S.305: Consulta puerperal	73
S.311: Información y seguimiento de tratamientos anticonceptivos	6
S.401: Atención a pacientes con hipertensión arterial	99
S.404: Atención a pacientes con obesidad	20
S.420: Atención domiciliaria a pacientes inmovilizados	1
S.430: Atención al paciente anciano y a la persona mayor frágil	2
S.452: Atención al consumidor excesivo de alcohol	1
S.704: Educación para la salud a pacientes con patologías crónicas: Diabetes	1
S.712: Vacunación de la gripe	864
S.714: Vacunación de la hepatitis B a grupos de riesgo	1
S.800: Tratamientos fisioterapéuticos básicos	33
S.402: Atención a pacientes con diabetes	45
S.403: Atención a pacientes con dislipemias	17

### Otras actividades

Comisiones sociosanitarias

Colaboración en la realización de procesos asistenciales

Estudios de prevalencia: análisis de la situación sanitaria de la Zona Básica de Salud

Procedimientos y circuitos: esterilización de material clínico, revisión de salas de urgencia, maletrines, farmacia y vacunas, citaciones de interconsultas con atención especializada, facilitación de recetas a pacientes crónicos, entrega de material sanitario a usuarios, consulta a demanda de enfermería, canalización de historias clínicas, realización de pruebas diagnósticas y terapéuticas intraequipo, préstamo de ayudas técnicas, circuito de derivación a trabajadora social, organización de la atención continuada en el centro de salud

Guías de acogida a profesionales

Protocolos asistenciales: Lumbalgias, Úlceras por presión, Aerosolterapia, Osteoporosis, TBC, obesidad infantil, atención al paciente polimedicado, divulgación de las condiciones de salubridad de bares y comercios en la zona de salud

Protocolos de coordinación con el C.O.P.F. de referencia

Educación para la salud: programa de hábitos alimentarios inadecuados

Educación sanitaria grupos en la menopausia, programa de salud para la mejora de los hábitos alimentarios y el ejercicio físico en escolares y sus familiares, taller de autoestima

Otras actividades: encuesta de satisfacción a usuarios, intervenciones antitabaco, atención a la comunidad, proyecto de formación a otro centro de salud, líneas estratégicas misión, visión y valores del centro de salud



## CENTRO DE SALUD DE JEREZ DE LOS CABALLEROS

### Consultorios Locales:

Valle de Matamoras, Valle de Santa Ana, La Bazana, Brovales y Valuengo

### Coordinador E.A.P.:

Margarita Pérez Egea

### Responsable Enfermería:

M<sup>º</sup> Soledad Silos Gómez

Personal	
Médicos de Familia	8
Médicos de Atención Continuada	4
Pediatras	2
Farmacéuticos	2
Veterinarios	5
Enfermeros	9
Enfermeros de Atención Continuada	4
Fisioterapeutas	1
Matrona* *	1
Técnicos Especialistas en Rayos*	1
Auxiliares de Enfermería	1
Auxiliares administrativos	3
Celadores	2

\*compartido con E.A.P. de Santa Marta de los Barros

\*\*compartida con Oliva de la Frontera

Recursos	
Consultas Médicas	11
Consultas Pediatría	2
Consultas Enfermería	11
Consultas Trabajadores Sociales	1
Consultas Matrona	1
Consultas odontológicas	1
Botiquín-extracciones	2
Oficinas administración	1
Salas Fisioterapia	1
Sala Radiología	1
Electrocardiógrafos	6
Carros de parada	1
Espirómetros	1
Aparatos de Rayos	1
Telemedicina	1

### Actividad Asistencial del Centro

	2007	2008
<b>Nº tarjetas sanitarias del centro</b>	<b>11.415</b>	<b>11.550</b>
<b>Medicina*</b>		
Nº total de consultas	73.714	84.105
Nº consultas programadas	2.815	1.630
Nº consultas a demanda	39.419	59.047
Nº consultas a domicilio	737	1.875
<b>Pediatría**</b>		
Nº total de consultas	4.146	8.701
Nº consultas programadas	352	585
Nº consultas a demanda	3.765	8.080
Nº consultas a domicilio	0	10
<b>Enfermería</b>		
Nº total de consultas	55.841	33.163
Nº consultas programadas en centro	20.002	9.424
Nº consultas programadas en domicilio	3.917	10971
Nº consultas a demanda	12.244	12.104
Botiquín en centro	15.699	8.056
Botiquín en domicilio	3.979	1.608
<b>Matronas</b>		
Nº total de consultas	634	472
Nº visitas domiciliarias	65	55
Nº sesiones psicoprofilaxis	24	35
<b>Trabajadores Sociales</b>		
Nº total de usuarios atendidos	1.161	1.269
Nº visitas domiciliarias	25	44
Nº intervenciones comunitarias	9	2
<b>Técnico Especialista en Radiología</b>		
Nº usuarios atendidos	2.323	216
Nº exploraciones radiológicas	6.391	612
<b>Fisioterapeutas</b>		
Nº usuarios atendidos	626	863
Nº sesiones de tratamiento fisioterápico	6.164	6.806

\*Datos del año 2007 extraídos de Jara

\*\*Datos del año 2007 incompletos

### Actividad Asistencial del Punto de Atención Continuada

	2007	2008
Nº total de pacientes atendidos	26.330	21.860
Nº pacientes atendidos en el centro	20.274	18.479
Nº pacientes atendidos en el domicilio	6.056	3.381
Nº pacientes derivados al hospital	452	180



### Coberturas alcanzadas en la nueva Cartera de Servicios del S.E.S.

Código y Nombre del Servicio	Resultado 2008
S.302: Captación y valoración de la mujer embarazada	74
S.303: Seguimiento de la mujer embarazada	103
S.304: Educación maternal	19
S.305: Consulta puerperal	51
S.311: Información y seguimiento de tratamientos anticonceptivos	177
S.401: Atención a pacientes con hipertensión arterial	1.249
S.404: Atención a pacientes con obesidad	289
S.420: Atención domiciliaria a pacientes inmovilizados	139
S.430: Atención al paciente anciano y a la persona mayor frágil	147
S.452: Atención al consumidor excesivo de alcohol	16
S.500: Atención al paciente con necesidad de cuidados paliativos	2
S.704: Educación para la salud a pacientes con patologías crónicas: Diabetes	16
S.712: Vacunación de la gripe	1.006
S.714: Vacunación de la hepatitis B a grupos de riesgo	6
S.900: Servicio de cirugía menor en atención primaria	3
S.402: Atención a pacientes con diabetes	455
S.403: Atención a pacientes con dislipemias	113

### Otras actividades

- Comisiones sociosanitarias
- Educación para la salud
- Interconsultas y docencia por Telemedicina
- Atención al paciente Polimedocado



## CENTRO DE SALUD DE LA PAZ

**Coordinador E.A.P.:**  
José Hinojosa Díaz

**Responsable Enfermería:**  
Concepción Muñoz Rivera

### Personal

Médicos de Familia	11
Médicos de Atención Continuada	0
Pediatras	2
Farmacéuticos	1
Veterinarios	1
Enfermeros	12
Enfermeros de Atención Continuada	3
Matronas	1
Trabajadores Sociales	1
Auxiliares de Enfermería	2
Auxiliares administrativos	6
Celadores	2

### Recursos

Consultas Médicas	11
Consultas Pediatría	2
Consultas Enfermería	12
Consultas Trabajadores Sociales	1
Consultas Matronas	1
Botiquín-extracciones	3
Oficinas administración	3
Electrocardiógrafos	2
Carros de parada	1
Espirómetros	1
Ecocardiógrafos	1

### Actividad Asistencial del Centro

	2007	2008
<b>Nº tarjetas sanitarias del centro</b>	<b>20.651</b>	<b>20.564</b>

#### Medicina

Nº total de consultas	89.003	78.672
Nº consultas programadas	20.210	15.707
Nº consultas a demanda	67.626	59.656
Nº consultas a domicilio	1.167	1.082

#### Pediatría

Nº total de consultas	11.465	9.135
Nº consultas programadas	1.512	1.013
Nº consultas a demanda	9.953	8.119
Nº consultas a domicilio	0	0

#### Enfermería

Nº total de consultas	53.071	51.695
Nº consultas programadas en centro	21.564	18.321
Nº consultas programadas en domicilio	2.853	3.341
Nº consultas a demanda	3.071	6.033
Botiquín en centro	23.364	21.851
Botiquín en domicilio	2.219	2.149

#### Matronas

Nº total de consultas	726
Nº visitas domiciliarias	31
Nº sesiones psicoprofilaxis	40

#### Trabajadores Sociales

Nº total de usuarios atendidos	1.391	1.543
Nº visitas domiciliarias	197	250
Nº intervenciones comunitarias	52	49

### Actividad Asistencial del Punto de Atención Continuada

	2007	2008
Nº total de pacientes atendidos	8.087	5.763
Nº pacientes atendidos en el centro	8.087	5.763
Nº pacientes atendidos en el domicilio	0	0
Nº pacientes derivados al hospital	45	20

### Coberturas alcanzadas en la nueva Cartera de Servicios del S.E.S.

Código y Nombre del Servicio	Resultado 2008
S.302: Captación y valoración de la mujer embarazada	8
S.303: Seguimiento de la mujer embarazada	8
S.304: Educación maternal	3
S.305: Consulta puerperal	4
S.311: Información y seguimiento de tratamientos anticonceptivos	48
S.401: Atención a pacientes con hipertensión arterial	1.862
S.404: Atención a pacientes con obesidad	667
S.410: Atención a pacientes con VIH-SIDA	1
S.420: Atención domiciliaria a pacientes inmovilizados	82
S.430: Atención al paciente anciano y a la persona mayor frágil	267
S.452: Atención al consumidor excesivo de alcohol	54
S.500: Atención al paciente con necesidad de cuidados paliativos	2
S.704: Educación para la salud a pacientes con patologías crónicas: Diabetes	92
S.712: Vacunación de la gripe	235
S.714: Vacunación de la hepatitis B a grupos de riesgo	2
S.800: Tratamientos fisioterapéuticos básicos	3
S.402: Atención a pacientes con diabetes	751
S.403: Atención a pacientes con dislipemias	1.134

### Otras actividades

Tecnológicas: realización de ecografías en atención primaria

Educación para la salud: taller de auto cuidado y relajación, taller de fibromialgia, taller de tabaquismo

Comisiones sociosanitarias

Colaboración en la realización de procesos asistenciales



## CENTRO DE SALUD DE LA ROCA DE LA SIERRA

**Consultorios Locales:**  
Puebla de Obando

**Coordinador E.A.P.:**  
Rosa Gómez Álvarez

**Responsable Enfermería:**  
Mercedes Santiago Fernández

### Personal

Médicos de Familia	2
Médicos de Atención Continuada	3
Pediatras de Área*	1
Farmacéuticos	1
Veterinarios	1
Enfermeras	3
Enfermeras de Atención Continuada	2
Fisioterapeutas	1
Auxiliares administrativos	1

\*compartido con E.A.P. de San Vicente de Alcántara

### Recursos

Consultas Médicas	3
Consultas Pediatría	1
Consultas Enfermería	3
Botiquín-extracciones	3
Oficinas administración	1
Salas Fisioterapia	1
Electrocardiógrafos	2
Carros de parada	1

### Actividad Asistencial del Centro

	2007	2008
--	------	------

**Nº tarjetas sanitarias del centro**      **3.423**    **3.368**

#### Medicina

Nº total de consultas	26.463	21.264
Nº consultas programadas	3.310	625
Nº consultas a demanda	9.547	10.941
Nº consultas a domicilio	1.576	455

#### Enfermería

Nº total de consultas	43.328	35.992
Nº consultas programadas en centro	13.141	11.644
Nº consultas programadas en domicilio	3.262	2.791
Nº consultas a demanda	11.554	8.940
Botiquín en centro	12.522	10.658
Botiquín en domicilio	2.849	1.559

#### Fisioterapeutas

Nº usuarios atendidos	614	683
Nº sesiones de tratamiento fisioterápico	4.503	6.647

### Actividad Asistencial del Punto de Atención Continuada

	2007	2008
--	------	------

Nº total de pacientes atendidos	6.352	6.528
Nº pacientes atendidos en el centro	5.559	5.843
Nº pacientes atendidos en el domicilio	793	685
Nº pacientes derivados al hospital	121	94



### Coberturas alcanzadas en la nueva Cartera de Servicios del S.E.S.

Código y Nombre del Servicio	Resultado 2008
S.302: Captación y valoración de la mujer embarazada	9
S.303: Seguimiento de la mujer embarazada	4
S.304: Educación maternal	1
S.305: Consulta puerperal	4
S.311: Información y seguimiento de tratamientos anticonceptivos	32
S.401: Atención a pacientes con hipertensión arterial	202
S.404: Atención a pacientes con obesidad	104
S.420: Atención domiciliaria a pacientes inmovilizados	4
S.430: Atención al paciente anciano y a la persona mayor frágil	9
S.452: Atención al consumidor excesivo de alcohol	1
S.704: Educación para la salud a pacientes con patologías crónicas: Diabetes	47
S.712: Vacunación de la gripe	243
S.714: Vacunación de la hepatitis B a grupos de riesgo	4
S.800: Tratamientos fisioterapéuticos básicos	5
S.900: Servicio de cirugía menor en atención primaria	1
S.402: Atención a pacientes con diabetes	106
S.403: Atención a pacientes con dislipemias	48

### Otras actividades

Educación para la salud





## CENTRO DE SALUD DE MONTIJO

### Consultorios Locales:

Lobón, Barbaño, Lácara, Puebla de la Calzada y Torremayor

### Coordinador E.A.P.:

Pilar Barquero de la Cruz

### Responsable Enfermería:

Consuelo Collado Muñoz

### Recursos

Médicos de Familia	14
Médicos de Atención Continuada	5
Pediatras	3
Farmacéuticos	2
Veterinarios	3
Enfermeros	15
Enfermeros de Atención Continuada	4
Fisioterapeutas	2
Matronas	1
Trabajadores Sociales	1
Técnicos Especialistas en Rayos	1
Auxiliares de Enfermería	1
Auxiliares administrativos	7
Celadores	5

### Recursos

Consultas Médicas	15
Consultas Pediatría	3
Consultas Enfermería	13
Consultas Trabajadores Sociales	1
Consultas Matrona	1
Consultas Odontológicas	1
Botiquín-extracciones	3
Oficinas administración	4
Salas Fisioterapia	1
Sala Radiología	1
Electrocardiógrafos	6
Carros de parada	1
Espirómetros	1
Aparatos de Rayos	1
Telemedicina	1

### Actividad Asistencial del Centro

2007 2008

**Nº tarjetas sanitarias del centro** **24.218** **24.893**

#### Medicina

Nº total de consultas	206.994	195.399
Nº consultas programadas	13.609	10.144
Nº consultas a demanda	86.099	85.582
Nº consultas a domicilio	4.856	4.140

#### Pediatría

Nº total de consultas	24.988	22.624
Nº consultas programadas	3.760	2.466
Nº consultas a demanda	20.815	18.298
Nº consultas a domicilio	23	86

#### Enfermería

Nº total de consultas	122.838	104.420
Nº consultas programadas en centro	42.695	36.602
Nº consultas programadas en domicilio	5.714	4.323
Nº consultas a demanda	21.177	22.275
Botiquín en centro	45.311	35.910
Botiquín en domicilio	7.941	5.310

#### Matronas

Nº total de consultas	3.074	3.023
Nº visitas domiciliarias	188	175
Nº sesiones psicoprofilaxis	86	72

#### Trabajadores Sociales

Nº total de usuarios atendidos	1.467	2.047
Nº visitas domiciliarias	185	178
Nº intervenciones comunitarias	68	69

#### Técnico Especialista en Radiología

Nº usuarios atendidos	1.488	3.006
Nº exploraciones radiológicas	2.562	5.593

#### Fisioterapeutas

Nº usuarios atendidos	1.877	1.769
Nº sesiones de tratamiento fisioterápico	10.658	10.200

### Actividad Asistencial del Punto de Atención Continuada

2007 2008

Nº total de pacientes atendidos	37.844	34.207
Nº pacientes atendidos en el centro	35.173	32.016
Nº pacientes atendidos en el domicilio	2.671	2.191
Nº pacientes derivados al hospital	1.395	661

### Coberturas alcanzadas en la nueva Cartera de Servicios del S.E.S.

Código y Nombre del Servicio	Resultado 2008
S.302: Captación y valoración de la mujer embarazada	275
S.303: Seguimiento de la mujer embarazada	222
S.304: Educación maternal	63
S.305: Consulta puerperal	57
S.311: Información y seguimiento de tratamientos anticonceptivos	286
S.401: Atención a pacientes con hipertensión arterial	2.412
S.404: Atención a pacientes con obesidad	871
S.410: Atención a pacientes con VIH-SIDA	3
S.420: Atención domiciliaria a pacientes inmovilizados	185
S.430: Atención al paciente anciano y a la persona mayor frágil	223
S.452: Atención al consumidor excesivo de alcohol	8
S.500: Atención al paciente con necesidad de cuidados paliativos	5
S.704: Educación para la salud a pacientes con patologías crónicas: Diabetes	13
S.712: Vacunación de la gripe	2.260
S.714: Vacunación de la hepatitis B a grupos de riesgo	13
S.800: Tratamientos fisioterapéuticos básicos	360
S.900: Servicio de cirugía menor en atención primaria	3
S.402: Atención a pacientes con diabetes	997
S.403: Atención a pacientes con dislipemias	871

### Otras actividades

Educación para la salud: Escuela de Espalda; Fibromialgia; Abordaje de las desalineaciones del Raquis.

Comisiones sociosanitarias

Colaboración en la realización de procesos asistenciales

Inteconsultas y docencia por Telemedicina

Atención al paciente Polimeditado



## CENTRO DE SALUD DE OLIVA DE LA FRONTERA

### Consultorios Locales:

Zahínos

### Coordinador E.A.P.:

Francisco Javier Laso Martín

### Responsable Enfermería:

Mercedes Barriga Rubio

### Personal

Médicos de Familia	5
Médicos de Atención Continuada	5
Pediatras	1
Farmacéuticos	1
Veterinarios	2
Enfermeros	6
Enfermeros de Atención Continuada	4
Fisioterapeutas	1
Matrona*	1
Auxiliares administrativos	3

\*compartido con E.A.P. de Jerez de los Caballeros

### Recursos

Consultas Médicas	5
Consultas Pediatría	1
Consultas Enfermería	6
Botiquín-extracciones	4
Oficinas administración	2
Salas Fisioterapia	1
Consulta matrona	1
Electrocardiógrafos	3
Carros de parada	1

### Actividad Asistencial del Centro

	2007	2008
<b>Nº tarjetas sanitarias del centro</b>	<b>8.417</b>	<b>8.297</b>

#### Medicina

Nº total de consultas	80.597	72.433
Nº consultas programadas	5.046	2.573
Nº consultas a demanda	41.901	28.048
Nº consultas a domicilio	2.364	1.813

#### Pediatría

Nº total de consultas	6.525	5.550
Nº consultas programadas	724	505
Nº consultas a demanda	5.779	5.045
Nº consultas a domicilio	22	0

#### Enfermería

Nº total de consultas	51.771	29.688
Nº consultas programadas en centro	16.015	10.281
Nº consultas programadas en domicilio	4.370	2.731
Nº consultas a demanda	8.513	7.662
Botiquín en centro	19.433	7.984
Botiquín en domicilio	3.440	1.030

#### Matronas

Nº total de consultas	487	274
Nº visitas domiciliarias	30	27
Nº sesiones psicoprofilaxis	19	27

#### Fisioterapeutas

Nº usuarios atendidos	503	594
Nº sesiones de tratamiento fisioterápico	4.686	3.692

### Actividad Asistencial del Punto de Atención Continuada\*

	2007	2008
Nº total de pacientes atendidos	18.635	16.580
Nº pacientes atendidos en el centro	14.938	14.557
Nº pacientes atendidos en el domicilio	3.697	2.023
Nº pacientes derivados al hospital	848	380



### Coberturas alcanzadas en la nueva Cartera de Servicios del S.E.S.

Código y Nombre del Servicio	Resultado 2008
S.302: Captación y valoración de la mujer embarazada	66
S.303: Seguimiento de la mujer embarazada	76
S.304: Educación maternal	31
S.305: Consulta puerperal	51
S.311: Información y seguimiento de tratamientos anticonceptivos	77
S.401: Atención a pacientes con hipertensión arterial	796
S.404: Atención a pacientes con obesidad	244
S.420: Atención domiciliaria a pacientes inmovilizados	55
S.430: Atención al paciente anciano y a la persona mayor frágil	20
S.452: Atención al consumidor excesivo de alcohol	3
S.500: Atención al paciente con necesidad de cuidados paliativos	3
S.704: Educación para la salud a pacientes con patologías crónicas: Diabetes	8
S.712: Vacunación de la gripe	1.104
S.714: Vacunación de la hepatitis B a grupos de riesgo	5
S.800: Tratamientos fisioterapéuticos básicos	61
S.900: Servicio de cirugía menor en atención primaria	4
S.402: Atención a pacientes con diabetes	387
S.403: Atención a pacientes con dislipemias	276

### Otras actividades

- Educación para la salud: Escuela de Espalda
- Comisiones sociosanitarias
- Colaboración en la realización de procesos asistenciales



## CENTRO DE SALUD DE OLIVENZA

### Consultorios Locales:

Valverde de Leganés, San Benito, Villarreal, San Rafael, San Francisco y San Jorge de Alor

### Coordinador E.A.P.:

Feliciano Cuevas Santos

### Responsable Enfermería:

Jesús Rodríguez Marcos

### Personal

Médicos de Familia	9
Médicos de Atención Continuada	6
Pediatras	2
Pediatra de Área	1
Farmacéuticos	1
Veterinarios	4
Enfermeros	9
Enfermeros de Atención Continuada	4
Fisioterapeutas	1
Matronas*	1
Trabajadores Sociales*	1
Técnicos Especialistas en Rayos*	1
Auxiliares de Enfermería	1
Auxiliares administrativos	3
Celadores	5

\*compartidos con el E.A.P. de Alconchel

### Recursos

Consultas Médicas	13
Consultas Pediatría	3
Consultas Enfermería	12
Consultas Trabajadores Sociales	1
Consultas Matrona	1
Consultas Odontológicas	1
Botiquín-extracciones	7
Oficinas administración	2
Salas Fisioterapia	1
Sala Radiología	1
Electrocardiógrafos	2
Carros de parada	1
Espirómetros	1
Aparatos de Rayos	1
Telemedicina	1

### Actividad Asistencial del Centro

2007 2008

**Nº tarjetas sanitarias del centro** 15.812 16.227

#### Medicina

Nº total de consultas	139.453	128.434
Nº consultas programadas	5.838	4.628
Nº consultas a demanda	58.835	69.636
Nº consultas a domicilio	3.986	2.998

#### Pediatría

Nº total de consultas	21.399	14.179
Nº consultas programadas	2.108	1.070
Nº consultas a demanda	18.211	12.385
Nº consultas a domicilio	0	1

#### Enfermería

Nº total de consultas	61.244	44.516
Nº consultas programadas en centro	15.713	11.547
Nº consultas programadas en domicilio	4.389	3.438
Nº consultas a demanda	6.274	4.533
Botiquín en centro	29.518	20.246
Botiquín en domicilio	5.350	4.752

#### Matronas

Nº total de consultas	1.745	2164
Nº visitas domiciliarias	161	243
Nº sesiones psicoprofilaxis	26	48

#### Trabajadores Sociales

Nº total de usuarios atendidos	1.325	1.291
Nº visitas domiciliarias	38	29
Nº intervenciones comunitarias	12	13

#### Técnico Especialista en Radiología

Nº usuarios atendidos	2.020	1.884
Nº exploraciones radiológicas	2.837	2.399

#### Fisioterapeutas

Nº usuarios atendidos	1.256	741
Nº sesiones de tratamiento fisioterápico	6.000	5.054

### Actividad Asistencial del Punto de Atención Continuada\*

2007 2008

Nº total de pacientes atendidos	20.655	26.567
Nº pacientes atendidos en el centro	17.198	23.469
Nº pacientes atendidos en el domicilio	3.457	3.098
Nº pacientes derivados al hospital	762	1.116



### Coberturas alcanzadas en la nueva Cartera de Servicios del S.E.S.

Código y Nombre del Servicio	Resultado 2008
S.302: Captación y valoración de la mujer embarazada	3
S.303: Seguimiento de la mujer embarazada	3
S.305: Consulta puerperal	1
S.311: Información y seguimiento de tratamientos anticonceptivos	7
S.401: Atención a pacientes con hipertensión arterial	433
S.404: Atención a pacientes con obesidad	172
S.420: Atención domiciliaria a pacientes inmovilizados	41
S.430: Atención al paciente anciano y a la persona mayor frágil	50
S.452: Atención al consumidor excesivo de alcohol	3
S.704: Educación para la salud a pacientes con patologías crónicas: Diabetes	23
S.712: Vacunación de la gripe	100
S.714: Vacunación de la hepatitis B a grupos de riesgo	1
S.402: Atención a pacientes con diabetes	225
S.403: Atención a pacientes con dislipemias	61

### Otras actividades

Educación para la salud  
Comisiones sociosanitarias



## CENTRO DE SALUD DE PUEBLONUEVO DEL GUADIANA

### Consultorios Locales:

Alcazaba, Guadiana del Caudillo, Novelda del Guadiana, Sagrajas y Valdelacalzada

### Coordinador E.A.P.:

Augusta Albarrán Sanz-Calcedo

### Responsable Enfermería:

Juan José Gallego Real

### Personal

Médicos de Familia	7
Médicos de Atención Continuada	3
Pediatras	1
Farmacéuticos	1
Veterinarios	1
Enfermeros	7
Enfermeros de Atención Continuada	2
Fisioterapeutas	1
Matronas*	1
Auxiliares administrativos	2

\*compartidos con el E.A.P. de Talavera la Real

### Recursos

Consultas Médicas	10
Consultas Pediatría	3
Consultas Enfermería	10
Consultas Matronas	1
Botiquín-extracciones	2
Oficinas administración	2
Salas Fisioterapia	1
Electrocardiógrafos	5
Carros de parada	1
Espirómetros	1

### Actividad Asistencial del Centro

	2007	2008
<b>Nº tarjetas sanitarias del centro</b>	<b>8.885</b>	<b>8.999</b>

#### Medicina

Nº total de consultas	73.059	84.748
Nº consultas programadas	5.166	7.373
Nº consultas a demanda	35.171	35.224
Nº consultas a domicilio	1.284	1.650

#### Pediatría

Nº total de consultas	10.462	3.195
Nº consultas programadas	851	341
Nº consultas a demanda	8.222	2.165
Nº consultas a domicilio	22	0

#### Enfermería

Nº total de consultas	51.262	56.002
Nº consultas programadas en centro	13.991	16.919
Nº consultas programadas en domicilio	4.473	4.021
Nº consultas a demanda	12.645	15.746
Botiquín en centro	19.122	17.805
Botiquín en domicilio	1.031	1.511

#### Matronas

Nº total de consultas	448	595
Nº visitas domiciliarias	15	0
Nº sesiones psicoprofilaxis	26	39

#### Fisioterapeutas

Nº usuarios atendidos	588	833
Nº sesiones de tratamiento fisioterápico	5.436	4.666

### Actividad Asistencial del Punto de Atención Continuada

	2007	2008
Nº total de pacientes atendidos	12.883	12.624
Nº pacientes atendidos en el centro	12.020	11.853
Nº pacientes atendidos en el domicilio	863	771
Nº pacientes derivados al hospital	296	301



### Coberturas alcanzadas en la nueva Cartera de Servicios del S.E.S.

Código y Nombre del Servicio	Resultado 2008
S.302: Captación y valoración de la mujer embarazada	15
S.303: Seguimiento de la mujer embarazada	15
S.304: Educación maternal	2
S.305: Consulta puerperal	2
S.311: Información y seguimiento de tratamientos anticonceptivos	112
S.401: Atención a pacientes con hipertensión arterial	539
S.404: Atención a pacientes con obesidad	129
S.420: Atención domiciliaria a pacientes inmovilizados	14
S.430: Atención al paciente anciano y a la persona mayor frágil	41
S.452: Atención al consumidor excesivo de alcohol	3
S.704: Educación para la salud a pacientes con patologías crónicas: Diabetes	6
S.712: Vacunación de la gripe	629
S.714: Vacunación de la hepatitis B a grupos de riesgo	3
S.800: Tratamientos fisioterapéuticos básicos	2
S.900: Servicio de cirugía menor en atención primaria	1
S.402: Atención a pacientes con diabetes	274
S.403: Atención a pacientes con dislipemias	141

### Otras actividades

Comisiones sociosanitarias

Colaboración en la realización de procesos asistenciales

Educación para la salud: Escuela de Espalda





## CENTRO DE SALUD SAN FERNANDO

**Consultorios Locales:**  
Gévora y Valdebótoa

**Coordinador E.A.P.:**  
Juan José Dorado Martín

**Responsable Enfermería:**  
M<sup>ª</sup> Luisa Franco Chamorro

### Personal

Médicos de Familia	12
Médicos de Atención Continuada	4
Pediatras	3
Farmacéuticos	2
Veterinarios	2
Enfermeros	14
Enfermeros de Atención Continuada	2
Matronas*	1
Trabajadores Sociales*	1
Auxiliares de Enfermería	2
Auxiliares administrativos	7
Celadores	5

\*compartidos con E.A.P de El Progreso

### Recursos

Consultas Médicas	16
Consultas Pediatría	3
Consultas Enfermería	16
Consultas Trabajadores Sociales	1
Consultas Matronas	1
Consultas Odontológicas	2
Botiquín-extracciones	6
Oficinas administración	2
Electrocardiógrafos	4
Carros de parada	1
Espirómetros	1
Ecocardiografos	1

### Actividad Asistencial del Centro

	2007	2008
<b>Nº tarjetas sanitarias del centro</b>	<b>21.525</b>	<b>22.493</b>

#### Medicina

Nº total de consultas	109.106	99.349
Nº consultas programadas	13.187	9.512
Nº consultas a demanda	67.707	64.472
Nº consultas a domicilio	2.127	1.663

#### Pediatría

Nº total de consultas	20.059	18.184
Nº consultas programadas	2.687	1.448
Nº consultas a demanda	17.199	16.590
Nº consultas a domicilio	0	0

#### Enfermería

Nº total de consultas	127.731	110.888
Nº consultas programadas en centro	51.019	34.548
Nº consultas programadas en domicilio	9.964	8.731
Nº consultas a demanda	39.173	50.287
Botiquín en centro	25.194	15.545
Botiquín en domicilio	2.381	1.777

#### Matronas

Nº total de consultas	3.245	2.732
Nº visitas domiciliarias	197	177
Nº sesiones psicoprofilaxis	134	98

#### Trabajadores Sociales

Nº total de usuarios atendidos	891	1.012
Nº visitas domiciliarias	95	124
Nº intervenciones comunitarias	10	26

#### Fisioterapeutas

Nº usuarios atendidos	1.244	1.838
Nº sesiones de tratamiento fisioterápico	6.039	9.323

### Actividad Asistencial del Punto de Atención Continuada

	2007	2008
Nº total de pacientes atendidos	29.053	20.682
Nº pacientes atendidos en el centro	27.809	19.984
Nº pacientes atendidos en el domicilio	1.244	698

### Coberturas alcanzadas en la nueva Cartera de Servicios del S.E.S.

Código y Nombre del Servicio	Resultado 2008
S.302: Captación y valoración de la mujer embarazada	380
S.303: Seguimiento de la mujer embarazada	335
S.304: Educación maternal	1
S.305: Consulta puerperal	224
S.311: Información y seguimiento de tratamientos anticonceptivos	483
S.401: Atención a pacientes con hipertensión arterial	1.593
S.404: Atención a pacientes con obesidad	928
S.410: Atención a pacientes con VIH-SIDA	1
S.420: Atención domiciliaria a pacientes inmovilizados	110
S.430: Atención al paciente anciano y a la persona mayor frágil	193
S.452: Atención al consumidor excesivo de alcohol	25
S.500: Atención al paciente con necesidad de cuidados paliativos	9
S.704: Educación para la salud a pacientes con patologías crónicas: Diabetes	103
S.712: Vacunación de la gripe	2.545
S.714: Vacunación de la hepatitis B a grupos de riesgo	21
S.800: Tratamientos fisioterapéuticos básicos	180
S.900: Servicio de cirugía menor en atención primaria	8
S.402: Atención a pacientes con diabetes	732
S.403: Atención a pacientes con dislipemias	821

### Otras actividades

Tecnológicas: realización de ecografías en atención primaria

Comisiones sociosanitarias

Colaboración en la realización de procesos asistenciales

Estudios de prevalencia: alcoholismo y tabaquismo, obesidad infantil, demanda domiciliaria

Procedimientos y circuitos: Triage de enfermería, esterilización de material clínico y centrifugación de muestras, revisión de salas de urgencia, maletines, farmacia y vacunas, citaciones de interconsultas con atención especializada, facilitación de recetas a pacientes crónicos, entrega de material sanitario a usuarios, consulta a demanda de enfermería, canalización de historias clínicas, realización de pruebas diagnósticas y terapéuticas intraequipo, préstamo de ayudas técnicas, circuito de derivación a trabajadora social

Guías de acogida: usuarios y profesionales

Protocolos asistenciales: cirugía menor, patología prostática, obesidad infantil, lumbalgias, dolor oncológico, paciente polimedcado, úlceras por presión

Protocolos de coordinación: atención al paciente polimedcado en residencias de mayores, dispensación de medicación en residencias de mayores

Educación para la salud: alcoholismo, tabaquismo y uso de anticonceptivos

Educación sanitaria a grupos: manejo de la patología respiratoria y uso de inhaladores, escuela de padres, escuela de espalda, prevención de situaciones de dependencia y mantenimiento de la capacidad funcional en el anciano, consumo de alcohol en 3º ciclo de primaria, una alimentación sana, desayuno saludable

Otras actividades: encuesta de satisfacción a usuarios, intervenciones antibacoco, memoria del centro de salud 2007



## CENTRO DE SALUD SAN ROQUE

**Coordinador E.A.P.:**  
Antonio García Concellón

**Responsable Enfermería:**  
Manuel Cruces Muñoz

### Personal

Médicos de Familia	12
Médicos de Atención Continuada	4
Pediatras	3
Farmacéuticos	1
Veterinarios	2
Enfermeros	14
Enfermeros de Atención Continuada	2
Matronas	1
Trabajadores Sociales*	1
Auxiliares de Enfermería	2
Auxiliares administrativos	6
Celadores	5

\*compartido con E.A.P. de Talavera la Real

### Recursos

Consultas Médicas	11
Consultas Pediatría	3
Consultas Enfermería	12
Consultas Trabajadores Sociales	1
Consultas Matrona	1
Consultas Odontológicas	1
Botiquín-extracciones	3
Oficinas administración	1
Electrocardiógrafos	2
Carros de parada	1
Espirómetros	1

### Actividad Asistencial del Centro

	2007	2008
<b>Nº tarjetas sanitarias del centro</b>	<b>22.242</b>	<b>22.747</b>

#### Medicina

Nº total de consultas	98.218	99.730
Nº consultas programadas	8.773	4.332
Nº consultas a demanda	48.501	50.637
Nº consultas a domicilio	2.014	1.468

#### Pediatría

Nº total de consultas	13.384	15.580
Nº consultas programadas	2.829	2.261
Nº consultas a demanda	9.396	13.309
Nº consultas a domicilio	4	1

#### Enfermería

Nº total de consultas	68.776	73.040
Nº consultas programadas en centro	27.245	28.622
Nº consultas programadas en domicilio	4.226	3.587
Nº consultas a demanda	25.320	29.301
Botiquín en centro	11.093	11.082
Botiquín en domicilio	892	448

#### Matronas

Nº total de consultas	8.350	8.377
Nº visitas domiciliarias	435	342
Nº sesiones psicoprofilaxis	115	103

#### Trabajadores Sociales

Nº total de usuarios atendidos	1.639	1.682
Nº visitas domiciliarias	171	169
Nº intervenciones comunitarias	14	24

### Actividad Asistencial del Punto de Atención Continuada

	2007	2008
Nº total de pacientes atendidos	24.580	17.435
Nº pacientes atendidos en el centro	22.106	16.020
Nº pacientes atendidos en el domicilio	2.474	1.415
Nº pacientes derivados al hospital	951	575

### Coberturas alcanzadas en la nueva Cartera de Servicios del S.E.S.

Código y Nombre del Servicio	Resultado 2008
S.302: Captación y valoración de la mujer embarazada	324
S.303: Seguimiento de la mujer embarazada	219
S.304: Educación maternal	120
S.305: Consulta puerperal	163
S.311: Información y seguimiento de tratamientos anticonceptivos	637
S.401: Atención a pacientes con hipertensión arterial	1.835
S.404: Atención a pacientes con obesidad	770
S.410: Atención a pacientes con VIH-SIDA	6
S.420: Atención domiciliaria a pacientes inmovilizados	107
S.430: Atención al paciente anciano y a la persona mayor frágil	31
S.452: Atención al consumidor excesivo de alcohol	54
S.500: Atención al paciente con necesidad de cuidados paliativos	1
S.704: Educación para la salud a pacientes con patologías crónicas: Diabetes	5
S.712: Vacunación de la gripe	1.510
S.714: Vacunación de la hepatitis B a grupos de riesgo	17
S.800: Tratamientos fisioterapéuticos básicos	40
S.900: Servicio de cirugía menor en atención primaria	23
S.402: Atención a pacientes con diabetes	916
S.403: Atención a pacientes con dislipemias	670

### Otras actividades

Educación para la salud: Diabetes mellitus

Comisiones sociosanitarias

Colaboración en la realización de procesos asistenciales



## CENTRO DE SALUD DE SAN VICENTE DE ALCÁNTARA

Coordinador E.A.P.:  
Manuel Martínez de la Concha

Responsable Enfermería:  
Alejandra Tarriño Ortega

### Personal

Médicos de Familia	4
Médicos de Atención Continuada	2
Pediatras de Área **	1
Farmacéuticos	1
Veterinarios	1
Enfermeros	4
Enfermeros de Atención Continuada	2
Matronas*	1
Trabajadores Sociales*	1
Auxiliares administrativos	3
Celadores	2

\* compartidos con E.A.P. de Alburquerque

\*\* compartido con E.A.P. de La Roca de la Sierra

### Recursos

Consultas Médicas	4
Consultas Pediatría	1
Consultas Enfermería	4
Consultas Matronas	1
Oficinas administración	1
Electrocardiógrafos	2
Carros de parada	1
Espirómetros	1
Telemedicina	1

### Actividad Asistencial del Centro

	2007	2008
<b>Nº tarjetas sanitarias del centro</b>	<b>5.634</b>	<b>5.665</b>

#### Medicina

Nº total de consultas	49.470	43.489
Nº consultas programadas	6.101	3.715
Nº consultas a demanda	23.046	21.787
Nº consultas a domicilio	1.962	1.464

#### Enfermería

Nº total de consultas	36.903	24.488
Nº consultas programadas en centro	11.904	8.566
Nº consultas programadas en domicilio	3.141	2.180
Nº consultas a demanda	12.478	12.038
Botiquín en centro	7.326	631
Botiquín en domicilio	2.054	1.073

#### Matronas

Nº total de consultas	603	754
Nº visitas domiciliarias	72	92
Nº sesiones psicoprofilaxis	12	20

#### Trabajadores Sociales

Nº total de usuarios atendidos	764	728
Nº visitas domiciliarias	102	82
Nº intervenciones comunitarias	89	93

### Actividad Asistencial del Punto de Atención Continuada

	2007	2008
<b>Nº total de pacientes atendidos</b>	<b>14.122</b>	<b>10.747</b>
Nº pacientes atendidos en el centro	12.466	9.434
Nº pacientes atendidos en el domicilio	1.656	1.313
Nº pacientes derivados al hospital	411	258



### Coberturas alcanzadas en la nueva Cartera de Servicios del S.E.S.

Código y Nombre del Servicio	Resultado 2008
S.302: Captación y valoración de la mujer embarazada	79
S.303: Seguimiento de la mujer embarazada	71
S.304: Educación maternal	29
S.305: Consulta puerperal	46
S.311: Información y seguimiento de tratamientos anticonceptivos	69
S.401: Atención a pacientes con hipertensión arterial	796
S.404: Atención a pacientes con obesidad	265
S.420: Atención domiciliaria a pacientes inmovilizados	67
S.430: Atención al paciente anciano y a la persona mayor frágil	330
S.452: Atención al consumidor excesivo de alcohol	1
S.500: Atención al paciente con necesidad de cuidados paliativos	2
S.704: Educación para la salud a pacientes con patologías crónicas: Diabetes	133
S.712: Vacunación de la gripe	1.135
S.714: Vacunación de la hepatitis B a grupos de riesgo	4
S.800: Tratamientos fisioterapéuticos básicos	20
S.900: Servicio de cirugía menor en atención primaria	1
S.402: Atención a pacientes con diabetes	377
S.403: Atención a pacientes con dislipemias	301

### Otras actividades

Tecnológicas: Realización de ecografías en atención primaria

Educación para la salud: Diabetes insulín dependiente; Apoyo a la deshabituación de tabaco

Comisiones sociosanitarias

Colaboración en la realización de procesos asistenciales



## CENTRO DE SALUD DE SANTA MARTA DE LOS BARROS

### Consultorios Locales:

Corte de Peleas, Entrín Bajo, Entrín Alto, La Morera, Nogales, La Parra y Salvatierra de los Barros

### Coordinador E.A.P.:

Pilar Díaz Mancha

### Responsable Enfermería:

Francisca Rodríguez García

### Personal

Médicos de Familia	9
Médicos de Atención Continuada	4
Pediatras	1
Farmacéuticos	2
Veterinarios	4
Enfermeros	10
Enfermeros de Atención Continuada	4
Matrona**	1
Fisioterapeutas	1
Trabajadora Social**	1
Técnicos Especialistas en Rayos*	1
Auxiliares administrativos	3
Celadores	1

\* compartido con E.A.P. de Jerez de los Caballeros

\*\*compartido con E.A.P. de Barcarrota

### Recursos

Consultas Médicas	10
Consultas Pediatría	1
Consultas Enfermería	9
Botiquín-extracciones	7
Consulta Matrona - Trabajadora social	1
Oficinas administración	1
Salas Fisioterapia	1
Salas Radiología	1
Electrocardiógrafos	7
Carros de parada	1
Aparatos de Rayos	1

### Actividad Asistencial del Centro

	2007	2008
<b>Nº tarjetas sanitarias del centro</b>	<b>10.738</b>	<b>10.765</b>

#### Medicina

Nº total de consultas	119.913	82.303
Nº consultas programadas	11.109	6.201
Nº consultas a demanda	58.035	38.695
Nº consultas a domicilio	5.907	3.488

#### Pediatría

Nº total de consultas	5.110	3.052
Nº consultas programadas	1.216	827
Nº consultas a demanda	3.894	2.170
Nº consultas a domicilio	0	0

#### Enfermería

Nº total de consultas	59.469	53.284
Nº consultas programadas en centro	21.049	16.768
Nº consultas programadas en domicilio	3.568	3.271
Nº consultas a demanda	12.721	15.957
Botiquín en centro	18.585	14.950
Botiquín en domicilio	3.546	2.338

#### Técnico Especialista en Radiología

Nº usuarios atendidos	1.393	720
Nº exploraciones radiológicas	4.103	2.172

#### Fisioterapeutas

Nº usuarios atendidos	453	449
Nº sesiones de tratamiento fisioterápico	4.175	4.055

#### Matronas

Nº total de consultas	717	997
Nº visitas domiciliarias	156	36
Nº sesiones psicoprofilaxis	7	56

#### Trabajadores Sociales

Nº total de usuarios atendidos	172	438
Nº visitas domiciliarias	60	72
Nº intervenciones comunitarias	0	0

### Actividad Asistencial del Punto de Atención Continuada

	2007	2008
Nº total de pacientes atendidos	15.018	9.320
Nº pacientes atendidos en el centro	13.574	8.625
Nº pacientes atendidos en el domicilio	1.444	695
Nº pacientes derivados al hospital	481	62



**Coberturas alcanzadas en la nueva Cartera de Servicios del S.E.S.**

Código y Nombre del Servicio	Resultado 2008
S.302: Captación y valoración de la mujer embarazada	151
S.303: Seguimiento de la mujer embarazada	113
S.304: Educación maternal	67
S.305: Consulta puerperal	60
S.311: Información y seguimiento de tratamientos anticonceptivos	81
S.401: Atención a pacientes con hipertensión arterial	565
S.404: Atención a pacientes con obesidad	303
S.410: Atención a pacientes con VIH-SIDA	1
S.420: Atención domiciliaria a pacientes inmovilizados	32
S.430: Atención al paciente anciano y a la persona mayor frágil	72
S.452: Atención al consumidor excesivo de alcohol	10
S.704: Educación para la salud a pacientes con patologías crónicas: Diabetes	71
S.712: Vacunación de la gripe	1.266
S.714: Vacunación de la hepatitis B a grupos de riesgo	4
S.900: Servicio de cirugía menor en atención primaria	2
S.402: Atención a pacientes con diabetes	294
S.403: Atención a pacientes con dislipemias	113

**Otras actividades**

- Educación para la salud: Escuela de Espalda
- Comisiones sociosanitarias
- Interconsultas y docencia por Telemedicina
- Atención al paciente Polimedicado





## CENTRO DE SALUD DE TALAVERA LA REAL

### Consultorios Locales:

La Albuera, Alvarado, Balboa, Villafranco del Guadiana y Guadajira

### Coordinador E.A.P.:

Pedro Moriano Gómez

### Responsable Enfermería:

Mariano Peinado Rodríguez

### Personal

Médicos de Familia	7
Médicos de Atención Continuada	3
Pediatras	1
Farmacéuticos	1
Veterinarios	2
Enfermeras	7
Enfermeras de Atención Continuada	3
Matronas*	1
Trabajadores Sociales**	1
Auxiliares administrativos	3
Celadores	1

\* compartido con E.A.P. de Pueblonuevo

\*\* compartido con E.A.P. de San Roque

### Recursos

Consultas Médicas	9
Consultas Pediatría	1
Consultas Enfermería	9
Consultas Matrona	1
Botiquín-extracciones	1
Oficinas administración	1
Electrocardiógrafos	6
Carros de parada	2
Espirómetros	1

### Actividad Asistencial del Centro

	2007	2008
<b>Nº tarjetas sanitarias del centro</b>	<b>9.677</b>	<b>10.001</b>

#### Medicina

Nº total de consultas	58.070	57.167
Nº consultas programadas	3.725	1.076
Nº consultas a demanda	27.855	35.117
Nº consultas a domicilio	1.727	730

#### Pediatría

Nº total de consultas	4.929	5.172
Nº consultas programadas	931	801
Nº consultas a demanda	3.998	4.370
Nº consultas a domicilio	0	1

#### Enfermería

Nº total de consultas	58.883	37.769
Nº consultas programadas en centro	15.022	9.739
Nº consultas programadas en domicilio	5.340	3.351
Nº consultas a demanda	14.958	10.873
Botiquín en centro	15.576	9.911
Botiquín en domicilio	7.987	3.895

#### Matronas

Nº total de consultas	533	667
Nº visitas domiciliarias	10	15
Nº sesiones psicoprofilaxis	6	35

#### Trabajadores Sociales

Nº total de usuarios atendidos	359	338
Nº visitas domiciliarias	60	71
Nº intervenciones comunitarias	1	0

### Actividad Asistencial del Punto de Atención Continuada

	2007	2008
Nº total de pacientes atendidos	17.062	8.739
Nº pacientes atendidos en el centro	14.095	7.610
Nº pacientes atendidos en el domicilio	2.967	1.129
Nº pacientes derivados al hospital	259	91



### Coberturas alcanzadas en la nueva Cartera de Servicios del S.E.S.

Código y Nombre del Servicio	Resultado 2008
S.302: Captación y valoración de la mujer embarazada	7
S.303: Seguimiento de la mujer embarazada	7
S.305: Consulta puerperal	1
S.311: Información y seguimiento de tratamientos anticonceptivos	46
S.401: Atención a pacientes con hipertensión arterial	594
S.404: Atención a pacientes con obesidad	223
S.420: Atención domiciliaria a pacientes inmovilizados	27
S.430: Atención al paciente anciano y a la persona mayor frágil	46
S.452: Atención al consumidor excesivo de alcohol	1
S.704: Educación para la salud a pacientes con patologías crónicas: Diabetes	5
S.712: Vacunación de la gripe	916
S.714: Vacunación de la hepatitis B a grupos de riesgo	10
S.800: Tratamientos fisioterapéuticos básicos	1
S.900: Servicio de cirugía menor en atención primaria	20
S.402: Atención a pacientes con diabetes	251
S.403: Atención a pacientes con dislipemias	169

### Otras actividades

Tecnológicas: realización de ecografías en atención primaria

Educación para la salud: Alimentación en pacientes con HTA; Alimentación en diabéticos;

Alimentación en la Infancia y Adolescencia

Comisiones sociosanitarias



## CENTRO DE SALUD DE VALDEPASILLAS

### Coordinador E.A.P.:

Carlos López Bernáldez

### Responsable Enfermería:

Diego Rodríguez Pardo

#### Personal

Médicos de Familia	12
Pediatras	3
Farmacéuticos	1
Veterinarios	1
Enfermeras	14
Matronas	1
Trabajadores Sociales	1
Fisioterapeutas	2
Auxiliares administrativos	7
Celadores	2

#### Recursos

Consultas Médicas	12
Consultas Pediatría	3
Consultas Enfermería	14
Consultas Matrona	1
Consultas Trabajadora Social	1
Botiquín-extracciones	3
Oficinas administración	2
Sala de Fisioterapia	1
Electrocardiógrafos	1
Carros de parada	1
Espirómetros	1

#### Actividad Asistencial del Centro

	2007	2008
<b>Nº tarjetas sanitarias del centro</b>	<b>23.507</b>	<b>24.829</b>

#### Medicina

Nº total de consultas	97.889	102.888
Nº consultas programadas	10.994	9.130
Nº consultas a demanda	52.368	60.191
Nº consultas a domicilio	1.689	1.302

#### Pediatría

Nº total de consultas	17.687	16.030
Nº consultas programadas	3.154	2.486
Nº consultas a demanda	14.524	12.137
Nº consultas a domicilio	9	1.405

#### Enfermería

Nº total de consultas	56.727	43.866
Nº consultas programadas en centro	20.125	14.520
Nº consultas programadas en domicilio	3.489	3.011
Nº consultas a demanda	6.620	7.987
Botiquín en centro	26.009	18.124
Botiquín en domicilio	484	224

#### Matronas

Nº total de consultas	2.309	4843
Nº visitas domiciliarias	445	219
Nº sesiones psicoprofilaxis	125	91

#### Fisioterapeutas

Nº usuarios atendidos	1.901	2.332
Nº sesiones de tratamiento fisioterápico	8.458	9.309

#### Trabajadores Sociales

Nº total de usuarios atendidos	1.232	1.377
Nº visitas domiciliarias	151	131
Nº intervenciones comunitarias	14	17

#### Actividad Asistencial del Punto de Atención Continuada

	2007	2008
Nº total de pacientes atendidos	5.761	4.583
Nº pacientes atendidos en el centro	5.761	4.583
Nº pacientes atendidos en el domicilio	0	0
Nº pacientes derivados al hospital	37	8

### Coberturas alcanzadas en la nueva Cartera de Servicios del S.E.S.

Código y Nombre del Servicio	Resultado 2008
S.302: Captación y valoración de la mujer embarazada	268
S.303: Seguimiento de la mujer embarazada	226
S.304: Educación maternal	50
S.305: Consulta puerperal	99
S.311: Información y seguimiento de tratamientos anticonceptivos	480
S.401: Atención a pacientes con hipertensión arterial	1.615
S.404: Atención a pacientes con obesidad	703
S.410: Atención a pacientes con VIH-SIDA	7
S.420: Atención domiciliaria a pacientes inmovilizados	93
S.430: Atención al paciente anciano y a la persona mayor frágil	34
S.452: Atención al consumidor excesivo de alcohol	44
S.500: Atención al paciente con necesidad de cuidados paliativos	4
S.704: Educación para la salud a pacientes con patologías crónicas: Diabetes	33
S.712: Vacunación de la gripe	1.653
S.714: Vacunación de la hepatitis B a grupos de riesgo	5
S.800: Tratamientos fisioterapéuticos básicos	4
S.402: Atención a pacientes con diabetes	659
S.403: Atención a pacientes con dislipemias	861

### Otras actividades

Tecnológicas: realización de ecografías en atención primaria

Comisiones sociosanitarias

Colaboración en la realización de procesos asistenciales

Estudios de prevalencia: alcoholismo y tabaquismo, conocimientos sobre anticoncepción en escolares de 3er ciclo, obesidad infantil, perfil de usuarias del C.O.P.F, frecuentación, prevalencia del síndrome de Burnout y de algunos factores asociados en el c. de salud

Procedimientos y circuitos: triaje de enfermería, esterilización de material clínico, revisión de salas de urgencia, maletines, farmacia y vacunas, citaciones de interconsultas con atención especializada, facilitación de recetas a pacientes crónicos, entrega de material sanitario a usuarios, consulta a demanda de enfermería, canalización de historias clínicas, realización de pruebas diagnósticas y terapéuticas intraequipo, préstamo de ayudas técnicas, circuito de derivación a trabajadora social, instrucciones a realizar antes de la extracción de tapones de cerumen, recomendaciones previas a la realización de espirometría, información a la usuaria para la entrega de las pruebas complementarias normales del copf, actuación para la suspensión temporal de la terapia anticoagulante oral en pacientes que van a ser sometidos a procedimientos quirúrgicos

Guías de acogida: usuarios y profesionales

Protocolos asistenciales: paciente polimedicado, infecciones urinarias, ejercicios del suelo pélvico, úlceras por presión, dolor oncológico, estilo de vida saludable (tabaquismo, sedentarismo y exceso de peso), resfriado común, píldora del día después, prescripción hormonal combinada y manejo clínico de la anticoncepción hormonal combinada

Educación para la salud a grupos: manejo de la patología respiratoria y uso de inhaladores, escuela de padres, educación a jóvenes en anticoncepción, escuela de espalda, prevención de situaciones de dependencia y mantenimiento de la capacidad funcional en el anciano, consejo para puérperas, climaterio

Otras: encuesta de satisfacción a usuarios, intervenciones antitabaco, intervenciones de implicación de la sociedad, líneas estratégicas, misión, visión y valores del centro de salud



## CENTRO DE SALUD DE VILLANUEVA DEL FRESNO

### Consultorios Locales:

Valencia del Mombuey

### Coordinador E.A.P.:

Juan José Torres Vázquez

### Responsable Enfermería:

Juan José Haut Hurtado

### Personal

Médicos de Familia	4
Médicos de Atención Continuada	2
Farmacéuticos	1
Veterinarios	1
Enfermeras	4
Enfermeras de Atención Continuada	2
Fisioterapeutas	1
Auxiliares administrativos	1

### Recursos

Consultas Médicas	5
Consultas Enfermería	4
Botiquín-extracciones	1
Oficinas administración	1
Salas Fisioterapia	1
Electrocardiógrafos	2
Carros de parada	1
Espirómetros	1

### Actividad Asistencial del Centro

	2007	2008
<b>Nº tarjetas sanitarias del centro</b>	<b>3.834</b>	<b>3.868</b>

### Medicina

Nº total de consultas	44.266	29.437
Nº consultas programadas	7.888	2.964
Nº consultas a demanda	18.810	17.742
Nº consultas a domicilio	5.096	1.625

### Enfermería

Nº total de consultas	42.880	22.641
Nº consultas programadas en centro	11.024	5.575
Nº consultas programadas en domicilio	5.206	2.002
Nº consultas a demanda	10.582	8.048
Botiquín en centro	11.654	5.590
Botiquín en domicilio	4.414	1.426

### Fisioterapeutas

Nº usuarios atendidos	392	424
Nº sesiones de tratamiento fisioterápico	3.917	4.391

### Actividad Asistencial del Punto de Atención Continuada

	2007	2008
Nº total de pacientes atendidos	10.149	6.863
Nº pacientes atendidos en el centro	7.857	5.918
Nº pacientes atendidos en el domicilio	2.292	945
Nº pacientes derivados al hospital	190	63



### Coberturas alcanzadas en la nueva Cartera de Servicios del S.E.S.

Código y Nombre del Servicio	Resultado 2008
S.302: Captación y valoración de la mujer embarazada	2
S.303: Seguimiento de la mujer embarazada	3
S.311: Información y seguimiento de tratamientos anticonceptivos	7
S.401: Atención a pacientes con hipertensión arterial	221
S.404: Atención a pacientes con obesidad	100
S.420: Atención domiciliaria a pacientes inmovilizados	32
S.430: Atención al paciente anciano y a la persona mayor frágil	21
S.452: Atención al consumidor excesivo de alcohol	4
S.704: Educación para la salud a pacientes con patologías crónicas: Diabetes	38
S.712: Vacunación de la gripe	652
S.714: Vacunación de la hepatitis B a grupos de riesgo	2
S.800: Tratamientos fisioterapéuticos básicos	1
S.402: Atención a pacientes con diabetes	114
S.403: Atención a pacientes con dislipemias	92

### Otras actividades

Tecnológicas: realización de ecografías en atención primaria

Colaboración en la realización de procesos asistenciales

Educación para la salud: Escuela de Espalda



## CENTRO DE SALUD ZONA CENTRO

### Coordinador E.A.P.:

Juan José Esteban Márquez

### Responsable Enfermería:

M<sup>º</sup> Soledad Franganillo Zambrano

#### Personal

Médicos de Familia	10
Médicos de Atención Continuada	3
Pediatras	2
Veterinarios	2
Enfermeras	11
Enfermeras de Atención Continuada	3
Matronas	1
Trabajadores Sociales	1
Auxiliares de Enfermería	2
Auxiliares administrativos	5
Celadores	5

#### Recursos

Consultas Médico	10
Consultas Pediatría	2
Consultas Enfermería	6
Consultas Trabajador Social	1
Consultas Matrona	1
Botiquín-extracciones	2
Oficinas administración	1
Electrocardiógrafos	2
Carros de parada	1
Espirómetros	1

#### Actividad Asistencial del Centro

	2007	2008
<b>Nº tarjetas sanitarias del centro</b>	<b>17.410</b>	<b>17.381</b>

#### Medicina

Nº total de consultas	101.218	84.094
Nº consultas programadas	8.312	9.244
Nº consultas a demanda	50.508	47.891
Nº consultas a domicilio	3.123	1.612

#### Pediatría

Nº total de consultas	11.551	9.076
Nº consultas programadas	1.770	1.436
Nº consultas a demanda	7.719	7.531
Nº consultas a domicilio	124	0

#### Enfermería

Nº total de consultas	114.989	68.155
Nº consultas programadas en centro	41.908	26.239
Nº consultas programadas en domicilio	5.620	3.527
Nº consultas a demanda	18.943	9.545
Botiquín en centro	45.623	26.991
Botiquín en domicilio	2.895	1.853

#### Matronas

Nº total de consultas	2.777	2.422
Nº visitas domiciliarias	91	75
Nº sesiones psicoprofilaxis	76	54

#### Trabajadores Sociales

Nº total de usuarios atendidos	1.465
Nº visitas domiciliarias	124
Nº intervenciones comunitarias	11

#### Actividad Asistencial del Punto de Atención Continuada

	2007	2008
Nº total de pacientes atendidos	6.564	4.927
Nº pacientes atendidos en el centro	6.564	4.927
Nº pacientes atendidos en el domicilio	0	0
Nº pacientes derivados al hospital	146	171

### Coberturas alcanzadas en la nueva Cartera de Servicios del S.E.S.

Código y Nombre del Servicio	Resultado 2008
S.302: Captación y valoración de la mujer embarazada	21
S.303: Seguimiento de la mujer embarazada	13
S.304: Educación maternal	4
S.305: Consulta puerperal	7
S.311: Información y seguimiento de tratamientos anticonceptivos	116
S.401: Atención a pacientes con hipertensión arterial	975
S.404: Atención a pacientes con obesidad	538
S.410: Atención a pacientes con VIH-SIDA	4
S.420: Atención domiciliaria a pacientes inmovilizados	101
S.430: Atención al paciente anciano y a la persona mayor frágil	54
S.452: Atención al consumidor excesivo de alcohol	17
S.500: Atención al paciente con necesidad de cuidados paliativos	1
S.704: Educación para la salud a pacientes con patologías crónicas: Diabetes	16
S.712: Vacunación de la gripe	1.609
S.714: Vacunación de la hepatitis B a grupos de riesgo	7
S.800: Tratamientos fisioterapéuticos básicos	22
S.900: Servicio de cirugía menor en atención primaria	115
S.402: Atención a pacientes con diabetes	493
S.403: Atención a pacientes con dislipemias	459

### Otras actividades

Comisiones sociosanitarias

Colaboración en la realización de procesos asistenciales

Educación para la salud: Atención y cuidados de niños en los primeros meses de vida





## Actividad Asistencial de los Servicios Transversales y Unidades de Apoyo del Área





## SALUD BUCODENTAL

Coordinador de las Unidades de Salud Bucodental  
Fernando García Delgado

### Personal

Odontostomatólogos	7
Higienista Dental	5
Auxiliares de Enfermería*	5

\* Parte del personal de Auxiliares de Enfermería está compartido con otras unidades

### Recursos

Consultas odontológicas con sillón	12
------------------------------------	----

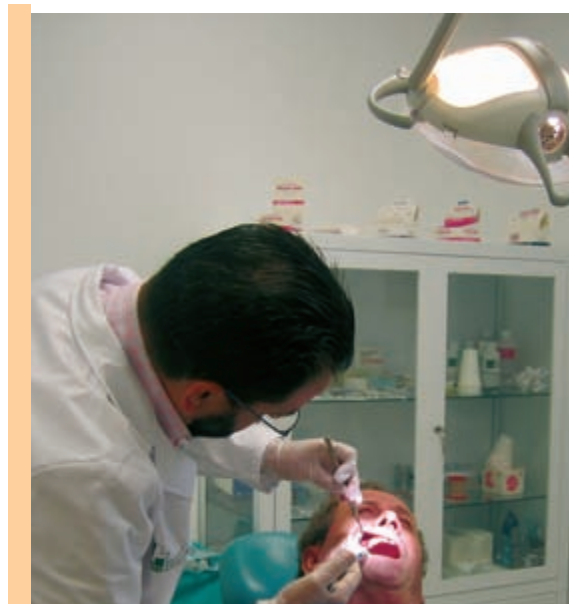

### Unidad de Salud Bucodental Ciudad Jardín

**Zonas de Salud que atiende:**  
Ciudad Jardín- La Paz- Santa Marta de los Barros- Talavera

#### Actividad Asistencial de la Unidad

	2007	2008
Nº total de pacientes atendidos	13.919	12.715
Nº consultas odontológicas	7.731	7.272
Nº revisiones a escolares	6.188	5.443
Plan de Atención Dental Infantil (PADIEX)		1.897
Plan de atención a la Embarazada		386

#### Educación para la salud en centros - asociaciones (...)

	2008
Nº de sesiones de educación para la salud	7
Nº de asistentes a las sesiones de educación para la salud	324

### Unidad de Salud Bucodental San Roque

**Zonas de Salud que atiende:**  
San Roque- Zona Centro

#### Actividad Asistencial de la Unidad

	2007	2008
Nº total de pacientes atendidos	9.369	9.602
Nº consultas odontológicas	5.160	5.084
Nº revisiones a escolares	4.209	4.518
Plan de Atención Dental Infantil (PADIEX)		375
Plan de atención a la Embarazada		271

#### Educación para la salud en centros - asociaciones (...)

	2008
Nº de sesiones de educación para la salud	1
Nº de asistentes a las sesiones de educación para la salud	50

## Unidad de Salud Bucodental San Fernando

### Zonas de Salud que atiende:

San Fernando- El Progreso- La Roca de la Sierra-  
Novelda- Sagrajas- Alcazaba

Actividad Asistencial de la Unidad		
	2007	2008
Nº total de pacientes atendidos	9.299	8.927
Nº consultas odontológicas	5.373	6.119
Nº revisiones a escolares	3.926	2.808
Plan de Atención Dental Infantil (PADIEIX)		1.333
Plan de atención a la Embarazada		153

Educación para la salud en centros - asociaciones (...)	
	2008
Nº de sesiones de educación para la salud	25
Nº de asistentes a las sesiones de educación para la salud	965

## Unidad de Salud Bucodental Olivenza - Alconchel - Villanueva del Fresno

### Zonas de Salud que atiende:

Olivenza- Alconchel- Villanueva del Fresno

Actividad Asistencial de la Unidad		
	2007	2008
Nº total de pacientes atendidos	6.986	7.191
Nº consultas odontológicas	4.693	4.789
Nº revisiones a escolares	2.293	2.402
Plan de Atención Dental Infantil (PADIEIX)		1.003
Plan de atención a la Embarazada		97

Educación para la salud en centros - asociaciones (...)	
	2008
Nº de sesiones de educación para la salud	20
Nº de asistentes a las sesiones de educación para la salud	934

## Unidad de Salud Bucodental Montijo - Alburquerque

### Zonas de Salud que atiende:

Montijo- Alburquerque- San Vicente de Alcántara-  
Pueblonuevo del Guadiana

Actividad Asistencial de la Unidad		
	2007	2008
Nº total de pacientes atendidos	11.795	11.391
Nº consultas odontológicas	8.182	8.053
Nº revisiones a escolares	3.613	3.338
Plan de Atención Dental Infantil (PADIEIX)		237
Plan de atención a la Embarazada		98

Educación para la salud en centros - asociaciones (...)	
	2008
Nº de sesiones de educación para la salud	13
Nº de asistentes a las sesiones de educación para la salud	341

## Unidad de Salud Bucodental Jerez - Barcarrota

### Zonas de Salud que atiende:

Jerez de los Caballeros- Oliva- Barcarrota

Actividad Asistencial de la Unidad		
	2007	2008
Nº total de pacientes atendidos	6.307	8.222
Nº consultas odontológicas	3.488	4.201
Nº revisiones a escolares	2.819	4.021
Plan de Atención Dental Infantil (PADIEIX)		1.750
Plan de atención a la Embarazada		312

Educación para la salud en centros , asociaciones, etc.	
	2008
Nº de sesiones de educación para la salud	27
Nº de asistentes a las sesiones de educación para la salud	1.093

### Otras actividades

- Sesiones de formación continuada con los Equipos de Atención Primaria
- Cirugía en la cavidad oral
- Colaboración en la realización de procesos asistenciales



## EQUIPO DE SOPORTE DE CUIDADOS PALIATIVOS

### Coordinadora

M<sup>a</sup> José Redondo Moralo

#### Personal

Médicos	4
Psicólogo	1
Enfermeros / as	4
Auxiliares Administrativos	1

#### Recursos

Despacho - consulta (Hospital Perpetuo Socorro)	1
Sala de reuniones (Hospital Perpetuo Socorro)	1
Administración (Hospital Perpetuo Socorro)	1
Almacén (Hospital Perpetuo Socorro)	1
Dotación camas (Hospital Perpetuo Socorro)	4

#### Actividad Asistencial de la Unidad

	2007	2008
Nº promedio de consultas por mes	366	374
Nº de pacientes nuevos atendidos	323	394
Nº visitas o consultas hospitalarias	2.229	2.193
Nº visitas domiciliarias	624	657
Nº asesorías atendidas	1.538	1.635
Nº de coordinaciones	2.592	2.100
Nº sesiones docentes	69	70

#### Otras Actividades

##### Docencia

- Sesiones docentes externas (At. Primaria y Hospitalaria): 21
- Sesiones de Formación Interna: 36
- Sesiones de Revisiones bibliográficas: 13

##### Formación

- Actividades formativas contempladas en el Programa de formación regional de cuidados paliativos con asistencia del equipo a las reuniones realizadas con expertos.
- Asistencia a congresos.

##### Investigación

Realización de diversos estudios:

- “Impacto de la paracentesis domiciliaria en la calidad de vida”
- “conspiración de silencio”
- sobre la utilidad del libro en el proyecto “Gusto por la Vida”

##### Preparación y presentación de comunicaciones

- Formación por un equipo de cuidados paliativos. ¿En qué medida están satisfechos nuestros rotantes?
- Rotación por un equipo de soporte de cuidados paliativos: ¿cómo nos ven?
- Estudio multicéntrico sobre sedación paliativa
- Evaluación del Burnout entre los profesionales de los equipos de soporte de cuidados paliativos de Extremadura
- Síntomas respiratorios asociados a disnea al final de la vida.
- Disnea y limitación funcional al final de la vida.
- Medición de indicadores de calidad en Extremadura. año 2007
- Elaboración de propuestas de mejora a partir de la evaluación de indicadores de calidad en un programa de cuidados paliativos

## SALUD MENTAL

**Coordinador de las Unidades de Salud Mental**  
José Ramón Gutierrez Casares

**Responsable de la U.S.M. Badajoz 1**  
Javier Busto Arena

**Responsable de la U.S.M. Badajoz 2 y U.T.A.\***  
Francisco Vaz Leal

**Responsable de la U.S.M. Jerez de los Caballeros**  
Miguel Medina Bermúdez

**Responsable de la Unidad de Agudos**  
Margarita Silvestre García

**Supervisor de la Unidad de Agudos**  
M<sup>a</sup> Carmen Sánchez Fernández

\*U.T.A (Unidad de Trastornos Alimentarios)

Personal	
Psiquiatras	15
Psicólogos	8
Enfermeros / as	12
Trabajadores Sociales	2
Auxiliares de Enfermería	6
Auxiliares Administrativos	3

Recursos	
Camas	24
Consultas Psiquiatras	10
Consultas Psicólogos	7
Consultas Enfermeros	6
Consultas Trabajadores Sociales	2
Consulta para psicodiagnóstico	2
Salas de administración	2
Sala de juntas-polivalente	2

### Unidad de Agudos (Hospital Infanta Cristina)

Actividad de Hospitalización		
	2007	2008
Ingresos programados	4	4
Ingresos urgentes	480	453
Ingresos por traslados	21	35
Ingresos totales	505	492
Estancias totales	7.051	7.287
Porcentaje de ocupación	80,49%	82,99%
Estancia Media	13,96	14,81

Actividad de Consultas		
	2007	2008
Primeras consultas	277	287
Consultas sucesivas	1.242	1.184
Total consultas	1.519	1.471
Relación sucesivas / primeras	4,48	4,13

### GRDs más frecuentes

#### CARDIOLOGÍA

GRD	Descripción	Nº altas	Estancia media
430	PSICOSIS	225	15,85
428	TRASTORNOS DE PERSONALIDAD Y CONTROL DE IMPULSOS	67	8,43
426	NEUROSIS DEPRESIVAS	27	11,22
427	NEUROSIS EXCEPTO DEPRESIVA	26	8,77
751	ABUSO O DEPENDENCIA DE ALCOHOL SIN CC	17	10,00
Nº altas totales del Servicio		446	



### Unidad de Salud Mental Badajoz 1 (Ciudad Jardín)

**Zonas de Salud que atiende:**

Ciudad Jardín- Zona Centro- San Fernando- El Progreso- San Roque- Talavera- San Vicente de Alcántara- Alburquerque

Actividad Asistencial de la Unidad			
		2007	2008
Nº total de consultas	Psiquiatras	7.705	8.484
Nº total de consultas	Psicólogos	3.948	3.311
Nº total de consultas	Enfermeros	3.275	3.872
Nº total de consultas	Trabajador social	640	763

### Unidad de Salud Mental Badajoz 2 (Valdepasillas)

**Zonas de Salud que atiende:**

Valdepasillas- Alconchel- La Paz- Montijo- Olivenza- Santa Marta de los Barros- Villanueva del Fresno- Pueblonuevo del Guadiana- La Roca de la Sierra

Actividad Asistencial de la Unidad			
		2007	2008
Nº total de consultas	Psiquiatras	8.275	7.827
Nº total de consultas	Psicólogos	5.539	4.197
Nº total de consultas	Enfermeros	2.928	1.859
Nº total de consultas	Trabajador social	2.381	2.085

### Unidad de Salud Mental Jerez de los Caballeros

**Zonas de Salud que atiende:**

Jerez de los Caballeros- Oliva- Barcarrota

Actividad Asistencial de la Unidad			
		2007	2008
Nº total de consultas	Psiquiatras	2.149	1.984
Nº total de consultas	Psicólogos	1.439	963
Nº total de consultas	Enfermeros	1.035	758

### Unidad de Trastornos Alimentarios

Actividad Asistencial de la Unidad			
		2007	2008
Nº total de pacientes atendidos		3.645	4.138
Primeras consultas		135	126

### Unidad Psiquiatría Infanto-Juvenil

Actividad Asistencial de la Unidad			
		2007	2008
Nº total de pacientes atendidos		3.541	4.254
Primeras consultas		380	569

#### Otras actividades

- Realización de proyectos de investigación y publicaciones científicas
- Realización de procesos y protocolos
- Sesiones de formación continuada intraequipo
- Reuniones de coordinación con Equipos de Atención Primaria
- Coordinaciones y actuaciones en patología Dual
- Coordinaciones y actuaciones en Trastorno mental grave

## UNIDAD MEDICALIZADA DE EMERGENCIA 112

### Unidad Medicalizada de Emergencia 112 de Badajoz

Coordinadora

Rosa M<sup>º</sup> Valero Cumplido

Personal	
Médicos	7
Enfermeras	6
Recursos	
Despacho - biblioteca	1
Dormitorios	4
Vestuarios	1
Sala de juntas	1
Almacén	2
Sala de estar / office	1

Actividad Asistencial de la Unidad		
	2007	2008
Nº total de activaciones	1.939	1.987
Nº total de pacientes atendidos	1.881	1.896

### Unidad Medicalizada de Emergencia Rural 112 de San Vicente de Alcántara

Personal	
Médicos	5
Enfermeras	5
Recursos	
Despacho - biblioteca	1
Dormitorios	3
Vestuarios	1
Sala de estar / office	1
Almacén	1

Actividad Asistencial de la Unidad		
	2007	2008
Nº total de activaciones	242	203
Nº total de pacientes atendidos	233	195

Otras Actividades	
Protocolos realizados	2
Sesiones de formación continuada intraequipo	6
Reuniones de coordinación con Equipos de Atención Primaria	5

### Unidad Medicalizada de Emergencia Rural 112 de Jerez de Los Caballeros

Personal	
Médicos	5
Enfermeras	5
Recursos	
Despacho - biblioteca	1
Dormitorios	3
Vestuarios	1
Sala de estar / office	1
Almacén	1

Actividad Asistencial de la Unidad		
	2007	2008
Nº total de activaciones	351	424
Nº total de pacientes atendidos	349	403

Otras Actividades	
Protocolos realizados	2
Sesiones de formación continuada intraequipo	6
Reuniones de coordinación con Equipos de Atención Primaria	4





## CENTRO DE DROGODEPENDENCIA EXTREMEÑO (C.E.D.E.X.)

### Coordinador

Aquilino Cuenda Corrales

### Unidades

CEDEX "Los Pinos"

CEDEX "Valdepasillas"

CAD "Alburquerque"

### Personal

Médicos	2
Psicólogos	3
Enfermeros	3
Trabajadores sociales	1
Terapeuta ocupacional	1
Auxiliares Administrativos	2

### Recursos

Consultas Médicas	2
Consultas Psicólogo	3
Consultas Enfermería	3
Sala de extracciones y analíticas	2
Botiquín - sala de metadona	1
Aseo para control de orinas	3
Oficinas administración	2
Consultas trabajador social	2
Salas de terapia	2

### Actividad Asistencial CEDEX Valdepasillas

Nº informaciones a pacientes o familiares	265
Nº de informes emitidos	803
Nº de consultas a pacientes	5.978
Nº de inicios de tratamiento	122
Nº de reinicios de tratamiento	114
Prevalencia de usuarios con metadona normalizados	26
Prevalencia de usuarios en deshabituación psicológica	116
Nº de usuarios en seguimiento por causa judicial o sanción administrativa	207
Reducción del daño	7
Nº de pacientes que han recibido educación para la salud	20
Terapia de grupo	
Nº de grupos	2
Nº de sesiones	4
Nº de pacientes	20
Nº usuarios integrados en otros recursos	26

### Otras actividades

Sesiones de formación continuada intraequipo	8
Sesiones de coordinación con E.A.P. de referencia	4

### Actividad Asistencial CEDEX Los Pinos

Nº informaciones a pacientes o familiares	3.034
Nº de informes emitidos	1.354
Nº de consultas a pacientes	4.743
Nº de inicios de tratamiento	104
Nº de reinicios de tratamiento	107
Prevalencia de usuarios con metadona normalizados	98
Prevalencia de usuarios en deshabituación psicológica	107
Nº de usuarios en seguimiento por causa judicial o sanción administrativa	169
Reducción del daño	183
Nº de pacientes que han recibido educación para la salud	20
Terapia de grupo	
Nº de grupos	2
Nº de sesiones	4
Nº de pacientes	20
Nº usuarios integrados en otros recursos	20

### Otras actividades

Sesiones de formación continuada intraequipo	8
Sesiones de coordinación con E.A.P. de referencia	4

## CENTROS DE ORIENTACIÓN Y PLANIFICACIÓN FAMILIAR (C.O.P.F.)

Personal	
Médicos	5
Enfermeras	5
Trabajadora social	2
Auxiliares Administrativos	4

Recursos	
Consultas Médicas	7
Consultas Enfermería	6
Consultas Trabajadores Sociales	2
Administración	5
Almacén	2
Archivo	3

### C.O.P.F. Badajoz 1 y 2

#### Zonas de Salud que atiende C.O.P.F. Badajoz 1 - Valdepasillas

La Paz-Santa Marta de los Barros- Olivenza - Valdepasillas - Talavera - Villanueva del Fresno

Actividad Asistencial de la Unidad	Resultado	
	2007	2008
Nº total de pacientes atendidos	3.204	5.302
Nº pacientes nuevos atendidos	676	1.340
Nº total de revisiones	2.528	3.962

#### Actividades de la Nueva Cartera de Servicios del S.E.S.

Código y Nombre del Servicio	Resultado 2008
S.311: Información y seguimiento de tratamientos anticonceptivos	716
S.312: Seguimiento de la mujer que utiliza anticoncepción hormonal	19
S.313: Implantación y seguimiento de DIU	2
S.321: Diagnóstico precoz del cáncer de cérvix	276
S.703: Educación para la salud en materia sexual y reproductiva	55

Datos obtenidos de la aplicación informática JARA a partir de la fecha de inicio de esta funcionalidad

### C.O.P.F. Badajoz 2- Ciudad Jardín

#### Zonas de Salud que atiende C.O.P.F. Badajoz 2 - Ciudad Jardín

Zona Centro- San Roque- San Fernando- El Progreso- Ciudad Jardín

Actividad Asistencial de la Unidad	Resultado	
	2007	2008
Nº total de pacientes atendidos	3.486	5.696
Nº pacientes nuevos atendidos	582	525
Nº total de revisiones	2.904	5.171

#### Actividades de la Nueva Cartera de Servicios del S.E.S.

Código y Nombre del Servicio	Resultado 2008
S.311: Información y seguimiento de tratamientos anticonceptivos	1.537
S.312: Seguimiento de la mujer que utiliza anticoncepción hormonal	39
S.313: Implantación y seguimiento de DIU	3
S.321: Diagnóstico precoz del cáncer de cérvix	727
S.703: Educación para la salud en materia sexual y reproductiva	232

Datos obtenidos de la aplicación informática JARA a partir de la fecha de inicio de esta funcionalidad



## C.O.P.F. Jerez de los Caballeros

### Zonas de Salud que atiende

Alconchel- Barcarrota- Jerez de los Caballeros- Oliva de la Frontera

Actividad Asistencial de la Unidad		
	2007	2008
Nº total de pacientes atendidos	1.683	1.521
Nº pacientes nuevos atendidos	146	110
Nº total de revisiones	1.537	1.411

Actividades de la Nueva Cartera de Servicios del S.E.S.	
Código y Nombre del Servicio	Resultado 2008
S.311: Información y seguimiento de tratamientos anticonceptivos	307
S.312: Seguimiento de la mujer que utiliza anticoncepción hormonal	59
S.313: Implantación y seguimiento de DIU	28
S.321: Diagnóstico precoz del cáncer de cérvix	305
S.703: Educación para la salud en materia sexual y reproductiva	49

Datos obtenidos de la aplicación informática JARA a partir de la fecha de inicio de esta funcionalidad

## C.O.P.F. San Vicente de Alcántara y Alburquerque

### Zonas de Salud que atiende

Alburquerque- San Vicente de Alcántara

Actividad Asistencial de la Unidad		
	2007	2008
Nº total de pacientes atendidos	1.811	4.042
Nº pacientes nuevos atendidos	176	332
Nº total de revisiones	1.635	3.710

Actividades de la Nueva Cartera de Servicios del S.E.S.	
Código y Nombre del Servicio	Resultado 2008
S.311: Información y seguimiento de tratamientos anticonceptivos	228
S.312: Seguimiento de la mujer que utiliza anticoncepción hormonal	164
S.313: Implantación y seguimiento de DIU	14
S.321: Diagnóstico precoz del cáncer de cérvix	524
S.703: Educación para la salud en materia sexual y reproductiva	73

Datos obtenidos de la aplicación informática JARA a partir de la fecha de inicio de esta funcionalidad

## C.O.P.F. Montijo

### Zonas de Salud que atiende

Pueblonuevo- Montijo- La Roca de la Sierra

Actividad Asistencial de la Unidad		
	2007	2008
Nº total de pacientes atendidos	4.273	4.395
Nº pacientes nuevos atendidos	403	553
Nº total de revisiones	3.870	3.842

Actividades de la Nueva Cartera de Servicios del S.E.S.	
Código y Nombre del Servicio	Resultado 2008
S.311: Información y seguimiento de tratamientos anticonceptivos	430
S.312: Seguimiento de la mujer que utiliza anticoncepción hormonal	98
S.313: Implantación y seguimiento de DIU	89
S.321: Diagnóstico precoz del cáncer de cérvix	723
S.703: Educación para la salud en materia sexual y reproductiva	203

Datos obtenidos de la aplicación informática JARA a partir de la fecha de inicio de esta funcionalidad

### Motivos de consulta más frecuentes en los C.O.P.F.

- Anticoncepción postcoital
- Contracepción con métodos barrera
- Contracepción DIU
- Contracepción hormonal
- Contracepción otros métodos
- Enfermedades de transmisión sexual
- Esterilidad
- Otras patologías no infecciosas del aparato genital
- Prevención del cáncer de mama
- Prevención del cáncer ginecológico

### Otras actividades

- Sesiones de formación continuada con los Equipos de Atención Primaria
- Charlas educativas a escolares y otros sectores de población
- Colaboración en la realización de procesos asistenciales





## Actividad Asistencial de las Unidades de Ámbito Regional





## UNIDAD DEL DOLOR

### Coordinadora

Josefa Costillo Rodríguez

#### Personal

Coordinadora	1
Facultativos especialistas de Área	2
Enfermeros / as	3
Psicóloga clínica*	1
Auxiliares de Enfermería	1
Auxiliares Administrativos	1

\* contratada desde septiembre 2008

#### Recursos\*

Sala de Docencia y trabajo en equipo	1
Consultas Médicas / Psicología**	4
Consultas de Enfermería	2
Box para técnicas	2
Sala para Talleres Psicoeducativos	1
Despacho administrativo	1
Recepción de pacientes	1
Sala de espera de pacientes	1
Servicios / Aseos	4
Almacén	1
Quirófano en CMA para una sesión semanal	1

\*datos referidos a las nuevas instalaciones en Hospital Materno Infantil desde junio 2008

\*\* una consulta para Psicología y otra para valoración de 4º escalón por Anestesia

#### Actividad Asistencial

	2007	2008
Pacientes nuevos	532	410
Revisiones médicas	993	613
Asesoría telefónica a facultativos	319	300
Asesoría telefónica a pacientes	257	230
Interconsultas hospitalarias	21	25
Técnicas invasivas realizadas a pacientes a través de la Unidad	164	148
Consultas de enfermería	1.579	613
Sesiones de TENS	134	27
Préstamos temporales de TENS y su control	16	18
Sesiones de lontoforesis	71	126
Control telefónico por enfermería de técnicas invasivas	17	148
Asesoría telefónica a enfermeros	3	3

#### Actividad Docente

	2007	2008
Sesiones docentes realizadas a través de Telemedicina	43	10
Sesiones docentes para facultativos en los Centros de Salud	11	4
Sesiones docentes para enfermería en los Centros de Salud	8	-
Sesiones docentes en hospitales	5	1
Talleres específicos sobre dolor	7	7
Sesiones docentes en Universidad	3	5
Rotación por la Unidad (pregrado, postgrado y en ejercicio)	30	29
Publicaciones en revistas científicas	3	1
Publicación capítulo libro		1
Colaboración curso Online		1
Participación docente en congresos		5
Comunicaciones a congresos	9	4
Evaluación de técnicas aplicadas en la Unidad	2	1
Sesiones docentes internas en la Unidad	57	42

Durante el año 2008 se ha realizado en la Unidad de Dolor de Badajoz mediante un Proyecto de Colaboración con la Universidad de Extremadura un "Protocolo de colaboración para el tratamiento con acupuntura de pacientes con dolor crónico en la Comunidad Autónoma de Extremadura" comenzando en noviembre de 2007 hasta diciembre de 2008.

La Unidad ha colaborado en el diseño del proyecto y seguimiento de los pacientes a través de valoración por enfermería de los pacientes con cuestionarios y escalas pre y post técnica en cada consulta de paciente nuevo y revisiones.

La Unidad de Dolor también colabora con el Servicio de Anestesia del HIC de Badajoz en la realización de la consulta de valoración y seguimiento de los pacientes con el apoyo de enfermería y del personal auxiliar clínico y administrativo a los que se le realizan técnicas invasivas, mediante la citación de los pacientes y preparación de la documentación e informes necesarios, citación para quirófano semanal en CMA, y pacientes para quirófano en HIC semanal para realización de técnicas de implante, así como el seguimiento pre y post técnica, revisiones posteriores y asesoría telefónica demandada.

## CENTRO EXTREMEÑO DE REPRODUCCIÓN HUMANA ASISTIDA (C.E.R.H.A.)

### Responsable

Juan Francisco García Malpartida

Personal	
Ginecólogos	3
Analistas y Embriólogos	4
Andrólogo	1
Enfermeros / as	1
Técnicos de Laboratorio	2
Auxiliares de Enfermería	3
Personal Administrativo	2
Celador	1

Recursos	
Quirófano	1
Sala de Despertar	1
Salas de Inseminación	2
Laboratorio	1
Consultas Médicas	3
Consulta Enfermería	1

### Cartera de Servicios

- Estudio básico de infertilidad
- Seminogramas diagnósticos
- Recuperación de espermatozoides móviles
- Seminogramas postvasectomía
- Estudio y tratamiento de la abortadora habitual
- Inseminación artificial con semen conyugal
- Inseminación artificial con semen de donante
- Estimulación ovárica controlada
- Punción folicular, fertilización in vitro y transferencia de embriones
- Punción folicular, ICSI y transferencia de embriones
- Biopsias testiculares
- Criopreservación de embriones
- Criopreservación de semen de pacientes oncológicos
- Información y contactos para adopción
- Consulta de enfermería: educación e instrucción sanitaria

### Nº de Inseminaciones

	2007	2008
Enero	56	34
Febrero	44	59
Marzo	55	52
Abril	58	50
Mayo	55	61
Junio	51	52
Julio	55	4
Agosto	48	30
Septiembre	73	66
Octubre	50	82
Noviembre	56	63
Diciembre	48	36
<b>Total</b>	<b>649</b>	<b>589</b>

### Nº DE INSEMINACIONES

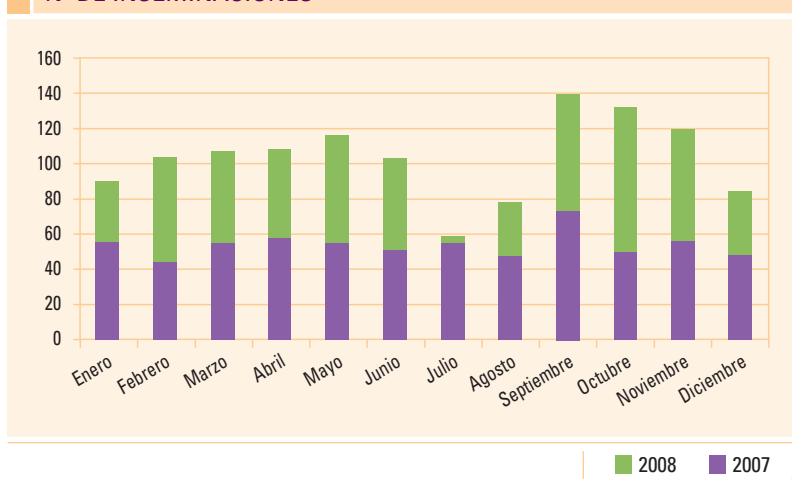





Punciones		
	2007	2008
Enero	36	31
Febrero	35	33
Marzo	30	45
Abril	44	53
Mayo	52	44
Junio	34	50
Julio	40	36
Agosto	42	31
Septiembre	45	42
Octubre	33	33
Noviembre	23	43
Diciembre	44	32
<b>Total</b>	<b>458</b>	<b>473</b>

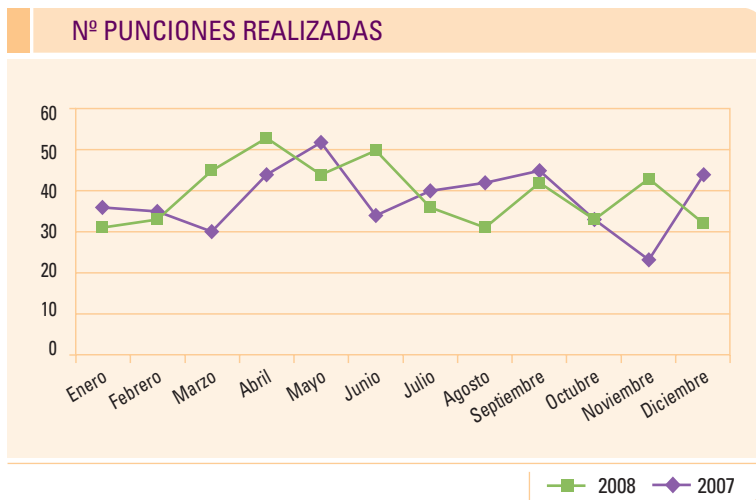

### Embarazos según técnica

	FIV / ICSI	IAD	IAC
2006	100	26	50
2007	164	34	40
2008	152	25	47

FIV / ICSI Fecundación in Vitro  
 IAD Inseminación Artificial Donante  
 IAC Inseminación Artificial Cónyuge

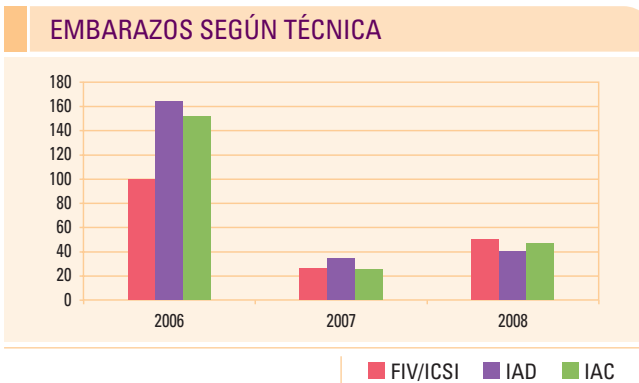

### % éxito según tipo de Inseminación

	IAD	IAC
2006	17,60	12,00
2007	16,60	9,00
2008	19,20	10,70

FIV / ICSI Fecundación in Vitro  
 IAD Inseminación Artificial Donante  
 IAC Inseminación Artificial Cónyuge

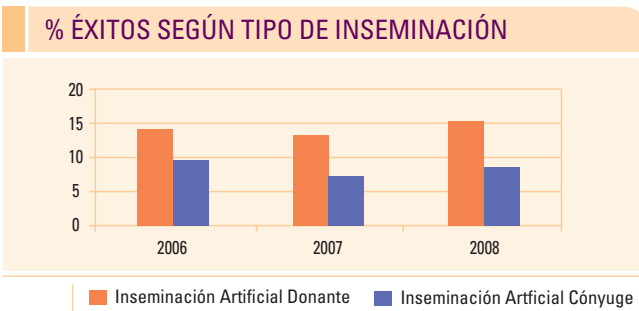

### Tratamientos realizados

Nº de parejas tratadas mediante inseminación artificial	329
Nº de embarazos conseguidos	73
Éxito por pareja con la técnica	22,18%
Nº de parejas tratadas mediante FIV-ICSI	372
Nº de embarazos conseguidos	154
Éxito por pareja con la técnica	41,39%
Nº de parejas tratadas en total	701
Nº de parejas totales con éxito	227

## SERVICIO DE PREVENCIÓN DE RIESGOS LABORALES

### Responsable

José Antonio Pérez de Villar Grande

Personal		Recursos	
Responsable	1	Secretaría	1
Médicos especialistas en Medicina del Trabajo	2	Consultas médicas	3
Enfermeros especialistas en Enfermería de Empresa	3	Consultas de Enfermería	2
Técnicos Superiores especialistas en Prevención de Riesgos Laborales	3	Sala de Curas y/o extracciones	1
Auxiliar Administrativa	1	Despacho para personal técnico	1

### Actividades que se realizan en el Servicio

#### Actividades Generales

- Elaboración memoria 2008
- Planificación de actividades en función de las necesidades/demanda, de los recursos humanos y materiales disponibles en cada momento
- Estadística de la actividad del Servicio
- Revisión del plan funcional
- Manual de manipulación de Citostáticos
- Guía básica de Prevención, etc.

#### Evaluaciones iniciales de riesgos de lugares de trabajo programadas

#### Evaluación de riesgos por puestos de trabajo

#### Evaluaciones de condiciones de trabajo (enfermedades profesionales, gestación, lactancia y otros)

#### Informes técnicos

#### Vigilancia de la Salud

- 318 citaciones nominales
- 238 Exámenes específicos de riesgo
- Exámenes específicos de Salud: 564
- 3.458 Consultas
- 80 Informes de Adecuación de puesto de trabajo y/o Adaptación Laboral
- 1.034 Informes clínicos-laborales de aptitud a los trabajadores que han completado el examen de salud
- Aplicación de los Protocolos de vigilancia médica específica: 195 Radiaciones Ionizantes, 145 de manipulación de cargas,(...)
- Programa de Inmunizaciones: 1.219 dosis de vacunas en colaboración con la Dirección de Salud del Área
- Vigilancia Epidemiológica de TBC: 392 gestiones
- Pruebas complementarias: 183 espirometrías, 100 audiometrías, (...)
- Evaluación del Protocolo de vigilancia médica a personal expuesto a Radiaciones ionizantes

#### Accidentes de trabajo

- Registro de todos los accidentes comunicados al Servicio.
- Investigación y comunicación de medidas correctoras de accidentes con baja y accidentes biológicos
- Información mensual a RR.HH y al Servicio de Personal de todos los accidentes comunicados
- Información trimestral de la accidentabilidad laboral
- Seguimiento e investigación de todos los accidentes biológicos según protocolo Arbio.
- En el Área de Badajoz se han registrado: 431 Accidentes registrados (175 biológicos, 256 no biológicos), 36 in itinere, 131 Accidentes investigados, 1 Incidentes investigados y 653 gestiones de Accidentes



#### **Enfermedad Profesional**

En el Área de Badajoz se han registrado: 9 casos de enfermedad profesional declarados ( 2 Alergia al Látex, 1 Conjuntivitis adenovirica, 1 Tendinitis bicipital, 1 Epitrocleitis dcha., 1 Síndrome del Túnel carpiano, 1 Síndrome subacromial Bilateral, 1 Epicondilitis derecha, 1 Onicomycosis por cándidas)

#### **Información y Formación**

Charlas divulgativas, elaboración de documentación y folletos informativos y elaboración de carteles

#### **Promoción de la salud**

Colaboración con el Director de Salud de Área de Badajoz en la organización de campaña anual de la gripe en los Hospitales Infanta Cristina, Perpetuo Socorro, Materno, Centro de Especialidades, Gerencia de Área

#### **Plan de emergencias**

Planificación y simulación de evacuación de incendio realizado en las cocinas del Complejo Hospitalario Infanta Cristina  
Actualización del plan de emergencias del Hospital Materno Infantil

#### **Gestión de residuos**

Asesoramiento a la Gerencia de Área sobre la empresa que se lleva los residuos a Villafranca de los Barros  
Controles mensuales de residuos sanitarios en el Área de Badajoz

#### **Participación en comisiones y grupos de trabajo**

#### **Actividad docente**

Curso Tratamiento y manipulación de enfermos  
Curso de Prevención de Riesgos Laborales  
Curso de Recogida y Segregación de Residuos Sanitarios  
Curso de Actualización profesional del celador en situaciones de emergencias y catástrofes  
Curso de Seguridad en el laboratorio  
Curso Básico de Prevención de Riesgos Laborales  
Participación en II Congreso Nacional de los Servicios de Prevención de Riesgos Laborales en el ámbito sanitario en el Hospital 12 de Octubre con la presentación de 1 póster informativo

#### **Formación continuada**

Asistencia en cursos y jornadas de interés, sesiones sanitarias, sesiones multidisciplinarias y sesiones interdisciplinarias

#### **Asesoramiento en relación con la adquisición de productos**

#### **Requerimientos de la inspección de trabajo**

#### **Coordinación inter - empresarial**





## Unidad de Trasplantes





## PROGRAMA DE DONACIONES

### DETECCIÓN DE DONANTES EN CHUB

	UCI (H. Infanta Cristina y H. Perpetuo Socorro)	Reanimación	UCIP	Coronarias	Urgencias	Total
Fallecidos en ME	32	0	0	0	0	32
Detecciones	32	0	0	0	0	32
Fallecidos en ME rechazados por la Coordinación(CI previa)	7	0	0	0	0	7
Entrevistas familiares	25	0	0	0	0	25
Negativa Familiar	5	0	0	0	0	5
Negativa judicial	0	0	0	0	0	0
Total Negativas	5	0	0	0	0	5
% de negativa familiar	20%	0	0	0	0	20%
Fallo en el mantenimiento	0	0	0	0	0	0
Donantes potenciales en los que apareció posteriormente CI	3	0	0	0	0	3
Donantes reales	17+8 de tejidos	0	0	0	0	17+8 de tejidos

### DONANTES CAUSA DE MUERTE

Año	TCE	TCE %	AVC	AVC %	Otras	Otras %	Total
1997	7	50	5	35,7	2	14,3	14
2001	7	29,1	16	66,6	1	4,3	24
2005	5	21,7	16	69,5	2	8,6	23
2006	9	37,5	15	62,5	0	0	24
2007	5	27	12	66,6	1	5,5	18
2008	2	11,27	12	70,6	3	17,6	17

\*TCE: traumatismo craneoencefálico. ACV: Accidente cerebrovascular.

#### DONANTES: CAUSA DE MUERTE

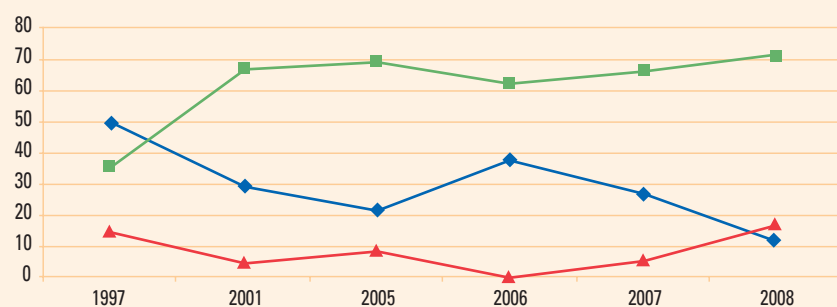

◆ TCE    ■ ACV    ▲ Otras

## EDAD DE LOS DONANTES

Edad	2005	%	2006	%	2007	%	2008	%
0-15	1	4,3	0	0,0	0	0,0	0	0,0
16-40	5	21,7	6	25,0	5	27,7	1	6,0
41-65	11	47,8	10	41,6	8	44,4	8	47
>65	6	26,0	8	33,3	5	27,7	8	47
<b>Total</b>	<b>23</b>	<b>100,0</b>	<b>24</b>	<b>100,0</b>	<b>17</b>	<b>100,0</b>	<b>17</b>	<b>100,0</b>

### EDAD DE LOS DONANTES

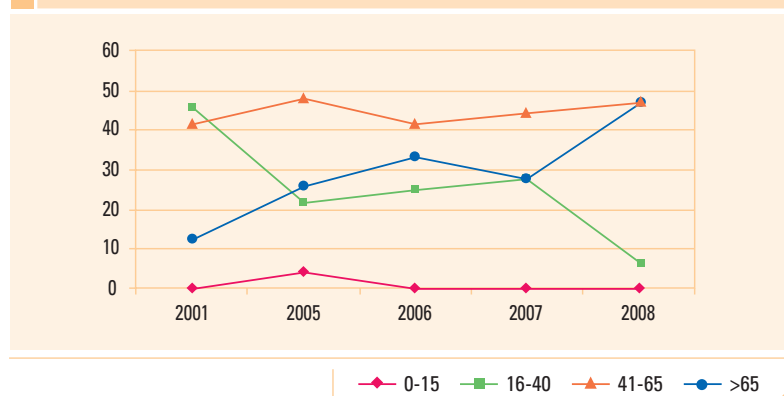

## NEGATIVAS FAMILIARES A LA DONACIÓN

% negativas	2001	2002	2003	2004	2005	2006	2007
Complejo Hospitalario Universitario de Badajoz	34,2	42,5	21,2	23	27,2	7,4	16,6
España	23,4	20	19	18	16,5	15,2	15,2

### EVOLUCIÓN DE LAS NEGATIVAS EN % COMPARADA ESPAÑA - CHUB

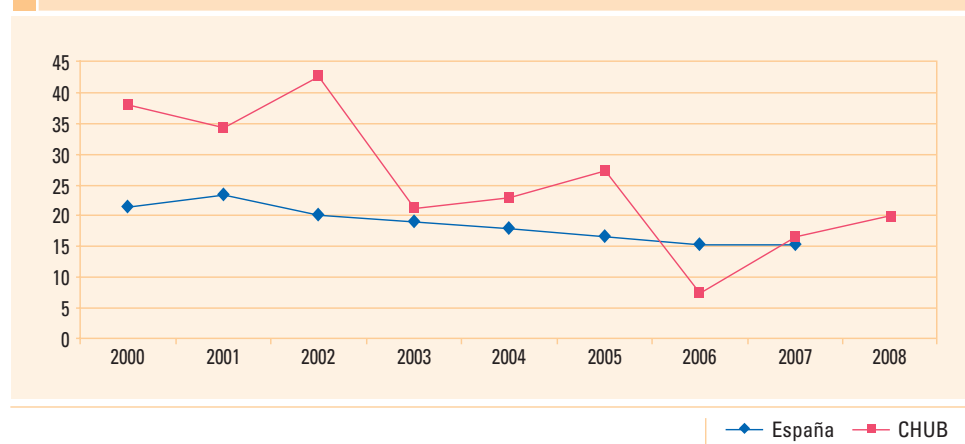





## CONTRAINDICACIONES MÉDICAS

	2004	2005	2006	2007	2008
CIM*	7	10	11	15	7
CIM pc**	0	1	1	2	3
<b>Total</b>	<b>7</b>	<b>11</b>	<b>12</b>	<b>17</b>	<b>10</b>

\*CIM: contraindicación médica previa a la entrevista familiar.

\*\*CIM pc: contraindicación médica posterior al consentimiento familiar

## ÓRGANOS Y TEJIDOS GENERADOS

	Donantes	Incremento %	Riñón	Incremento %	Hígado	Incremento %	Corazón	Incremento %	Pulmón	Incremento %	Córneas	Incremento %	Hueso	Incremento %
2004	20	-23.1	40	-13	16	-15.8	5	-66.6	6	+50	59	-7,8	5	-44
2005	23	+15	43	+7.5	19	+18.7	7	+40	6	0	51	-13.5	9	+80
2006	24	+4.3	47	+9.3	23	+21	3	-57.1	4	-33	49	-4	9	0
2007	18	-25	34	-27	20	-13	4	+33	2	-50	46	-6,1	7	-22
2008	17	-5,5	32	-5,8	26	+30	3	-25	4	+100	32	-30,4	6	-14,3

### CRECIMIENTO ANUAL DE ÓRGANOS Y TEJIDOS

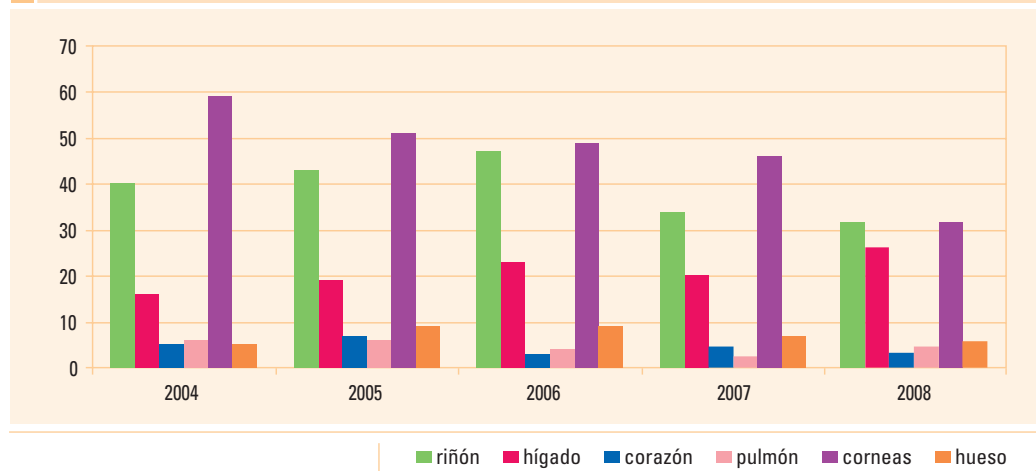

### TASA DE DONACIÓN (POR MILLÓN DE POBLACIÓN) EXTREMADURA/ESPAÑA



## PROGRAMA DE TRASPLANTES

### NÚMERO DE TRASPLANTES RENALES Y TASA (POR MILLÓN DE POBLACIÓN)

	2002	2003	2004	2005	2006	2007	2008
Nº	36	36	29	31	41	30	35
TASA (pmp)	33,9	33,9	26,9	28,6	37,8	27,7	32

### TASA DE TRASPLANTES RENALES (PMP) EXTREMADURA/ESPAÑA

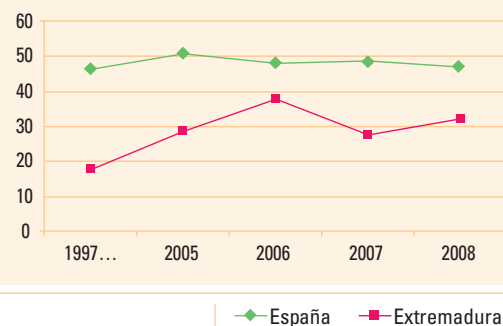

### TASA DE TRASPLANTES HEPÁTICOS (PMP) EXTREMADURA/ESPAÑA

	2007	2008
Extracciones realizadas	20	26
Implantes hepáticos	10	12
Receptores	9	12
Fallecidos	3	2

### TASA DE TRASPLANTES HEPÁTICOS (PMP) EXTREMADURA/ESPAÑA

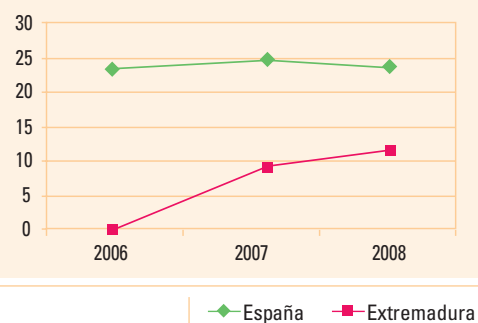

### PROGRAMA DE EXTRACCIÓN-IMPLANTE DE CORNEAS

	2002	2003	2004	2005	2006	2007	2008
Extraídas	27	64	59	51	49	46	32
Implantadas	32	58	54	47	39	36	28

### PROGRAMA DE EXTRACCIÓN-IMPLANTE DE CORNEAS





## DETECCIÓN DE MUERTE ENCEFÁLICA

La actividad de detección de nuestro hospital ha decaído en un 18% con respecto al pasado año (39 en 2007, 32 en 2008). No se ha detectado ningún escape (*ME sin contraindicación no detectada*). A pesar de este decremento en la detección de ME en nuestro hospital, ésta ha sido superada con creces a nivel regional gracias al aumento que se ha producido en el Hospital de Cáceres; dejando el número final en 49 ME que han originado 26 donantes en toda la región (23,6 dpm-6 puntos de incremento con respecto al pasado año).

Todos los casos se generaron en la Unidad de Cuidados Intensivos (UCI) del Hospital Infanta Cristina y Hospital Perpetuo Socorro de Badajoz.

La tasa de detección de muertes encefálicas en relación a las muertes producidas en las unidades de críticos (UCI del H. Infanta Cristina, Perpetuo Socorro, Pediátrica, Unidad Coronaria, Reanimación, Unidad de Cuidados postoperatorios Cardíacos) no ha sido posible determinarla por cuanto no disponemos en el momento actual de datos oficiales sobre el año 2008, aunque es de esperar seguir dentro del estándar (estándar 7-15%)

## DONANTES GENERADOS

De las 32 muertes encefálicas detectadas, 17 han llegado a convertirse en donantes reales (**efectividad real 53,12 incremento de 7 puntos con respecto a 2007**, estándar de excelencia >65%).

## ANÁLISIS DE LAS CONTRAINDICACIONES MÉDICAS

Este año ha supuesto un 31,25%, **12,35 puntos menos** que el año anterior.

	CHUB	Estándares Excelencia
Escapes	0	0%
Problemas en mantenimiento	0	<3%
Negativa Judicial	0	<1%
No localización de receptor adecuado	0	<1%
Problemas logísticos	0	<1%
Contraindicaciones Médicas (CIM)	<b>10 (31,25%)</b> (43,6% en 2007)	20%
Ausencia de consentimiento para la donación	<b>5 (20%)</b> (16,6% en 2007)	10%

## PATOLOGÍAS POR LAS QUE FUERON CONTRAINDICADOS

	2006	2007	2008
Tumores malignos	2	6	0 (-6)
Sepsis no controlada	8	9	8(-1)
Enfermedades sistémicas autoinmunes	2	1	0(-1)
Disfunción órganos a trasplantar/ donante añoso	0	1	2(+1)

## ANÁLISIS DE LAS NEGATIVAS FAMILIARES A LA DONACIÓN

Se expresaron 5 negativas al consentimiento de donación (20%), 3,4 puntos por encima del año 2007. Este año la ONT ha decidido no publicar este dato debido a las distintas metodologías que se han utilizado entre Comunidades Autónomas por lo tanto no es posible comparar este dato con los resultados nacionales.

## PROGRAMA DE OBTENCIÓN DE ÓRGANOS Y TEJIDOS

Se produce un aumento del 30% en la obtención de hígado y del 100% en pulmón con una ligera caída en riñón

El porcentaje de donaciones multiorgánicas fue del 100% la más alta alcanzada por nuestra comunidad hasta la fecha y ligeramente superior a la media española. La media de edad de nuestros donantes fue 59 años, siendo similar a la del conjunto de España. Año tras año observamos esa tendencia, nuestros donantes son cada vez más mayores y se sitúa como primera causa de **ME los Accidentes Cerebrovasculares**.

## PROGRAMA DE TRASPLANTE RENAL, HÍGADO Y CORNEAS

Incremento de casi 5 puntos en el trasplante renal a pesar de disminuir ligeramente la obtención de dicho órgano.

Segundo año de funcionamiento del programa de trasplante hepático registrando una tasa de implantes 11 pmp (España 24 ).

Al igual que lo ocurrido con los órganos sólidos (salvo hígado y pulmón), el trasplante de corneas ha experimentado una disminución del 22% con respecto a 2007 por la disminución de donantes a corazón parado.



## Unidad de Telemedicina





### Responsable

Ana M<sup>a</sup> García Nogales

### Personal

Responsable de Área	1
Facultativos especialistas de Área	9
Enfermeros / as	1
Auxiliares de enfermería	1

En Mayo de 2008 se incorpora a la actividad de telemedicina el Centro de Salud de Santa Marta de los Barros situado a 45 Km de su Hospital de Referencia

Los Hospitales que dan soporte a la actividad de telemedicina en el Área de Salud de Badajoz son Hospital Infanta Cristina y Hospital Perpetuo Socorro de Badajoz.

## EVOLUCIÓN COBERTURA DE TELEMEDICINA DENTRO DEL ÁREA DE SALUD DE BADAJOZ

	2003	2004	2005	2006	2007	2008
Población con Telemedicina	49.154	49.154	55.318	65.216	66.046	79.790
% población Área de Salud	20%	20%	22%	27%	27%	33%

### POBLACIÓN CON TELEMEDICINA

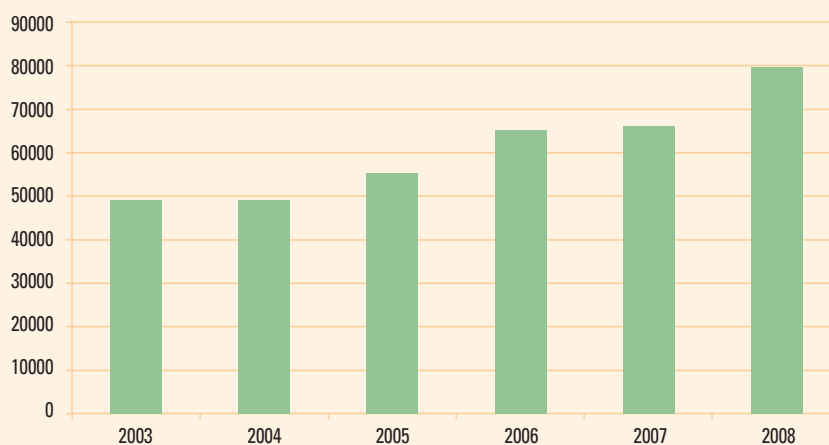

## DATOS PERTENECIENTES A LAS ZONAS BÁSICAS DE SALUD QUE CUENTAN CON TELEMEDICINA

ZONA DE SALUD	POBLACIÓN	DISTANCIA P.A.C.	DISTANCIA HOSPITAL
<b>OLIVENZA</b>			
Núcleos de población: 8	14.204		24
Olivenza	8.570		24
San Benito de la Contienda	564	7	30
San Francisco de Olivenza	479	10	20
San Jorge de Alor	505	5	26
San Rafael de Olivenza	241	10	20
Santo Domingo	28	6	30
Valverde de Leganés	3.705	11.4	25
Villarreal	112	11	35
<b>JEREZ DE LOS CABALLEROS</b>			
Núcleos de población : 6	11.207		74
Bazana	335	8	82
Brovales	302	10	83
Jerez de los Caballeros	8.356		74
Valuengo	436	6	79
Valle de Matamoros	540	8.4	65
Valle de Santa Ana	1.238	5.3	69
<b>MONTIJO</b>			
Núcleos de población: 7	25.618		32
Barbaño	548	6	39
Guadajira	560	10.9	26.6
Lácara	260	7	45
Lobón	2.158	6.7	35
Montijo	15.480		32
Puebla de la Calzada	5.481	2.2	30
Torremayor	1.131	59	39
<b>SAN VICENTE DE ALCÁNTARA</b>			
Núcleos de población: 1	5.831		67
San Vicente de Alcántara	5.831		67
<b>ALBURQUERQUE</b>			
Núcleos de población: 3	10.705		46
Alburquerque	5.843		46
Villar del Rey	2.632	18	35
La Codosera	2.230	20	66
<b>CENTRO PENITENCIARIO</b>			
	830		10
<b>SANTA MARTA DE LOS BARROS</b>			
Núcleos de población: 8	10.671		45
Corte de Peleas	1.231	16.8	34
Entrín Alto	391	10.3	27
Entrín Bajo	232	13.2	30
La Morera	723	8.3	52
Nogales	769	10.4	43
La Parra	1.397	12.8	58
Salvatierra de los Barros	1.721	12	65
Santa Marta	4.337		45





## TELECONSULTAS

Durante el año 2008, dentro de la actividad de Teleconsulta, el Área de Salud de Badajoz realizó un total de 766 conexiones, para asistir a 3.975 pacientes.

### Nº CONEXIONES POR TELEMEDICINA

	Olivenza	Montijo	Jerez de los Caballeros	San Vicente de Alcántara	Alburquerque	Santa Marta	Centro Penitenciario	TOTAL
Dermatología	30	70	35	23	23	20	12	213
Traumatología	28	0	6	20	27	4	16	101
Radiología	40	41	15	8	11	8	1	124
Endocrinología	20	17	19	11	17	5	2	91
Unidad Dolor	1	2	0	0	0	2	0	5
Patología Infecciosa	0	0	0	1	0	0	3	4
Salud Laboral	0	5	0	0	0	0	0	5
Medicina Interna	1	0	0	0	0	0	15	16
Reumatología	19	12	17	18	16	0	1	83
CMA	17	19	21	20	17	0	0	94
Salud Mental	12	0	0	0	0	0	16	28
Enfermería	0	0	0	0	0	2	0	2
<b>TOTAL</b>	<b>168</b>	<b>166</b>	<b>113</b>	<b>101</b>	<b>111</b>	<b>41</b>	<b>66</b>	<b>766</b>

### Nº CONEXIONES POR CENTROS

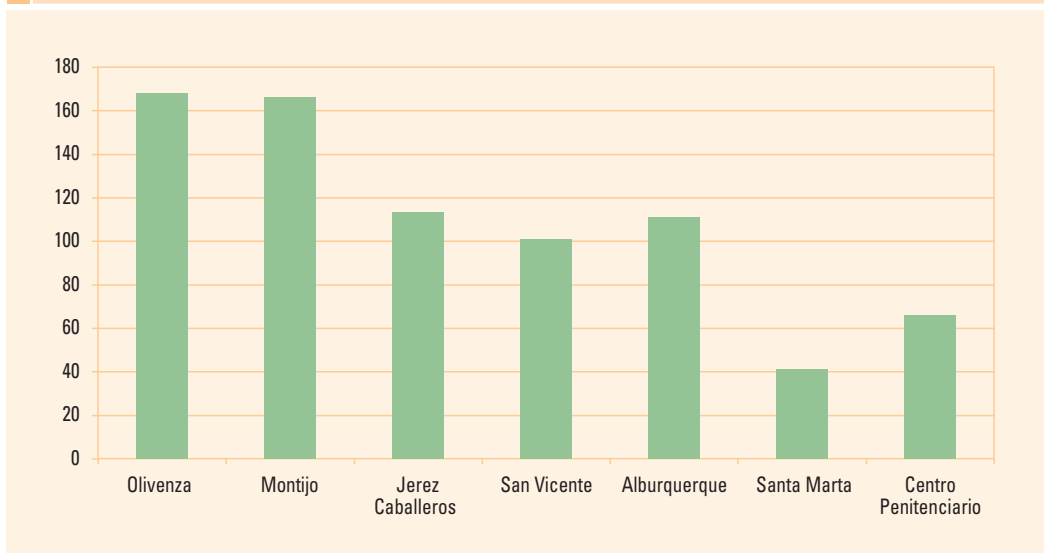

## Nº PACIENTES POR ESPECIALIDAD

	Enero	Febrero	Marzo	Abril	Mayo	Junio	Julio	Agosto	Septiembre	Octubre	Noviembre	Diciembre	TOTAL
Dermatología	135	190	108	181	157	131	73	0	107	185	140	100	1.507
Traumatología	53	90	64	118	88	55	32	22	73	107	89	63	854
Radiología	29	35	31	63	31	36	13	0	27	44	28	9	346
Endocrinología	35	21	28	54	36	35	26	0	15	45	42	27	364
Unidad Dolor	1	2		1	1							1	6
Patología Infecciosa					1	3				2		2	8
Salud Laboral		4	4	4						4	6		22
Medicina Interna	6	10	12	9	4	11	8	0	8	9	7	7	91
Reumatología	15	23	21	43	35	34	0	7	7	23	19	28	255
CMA	55	44	33	47	45	49	24	0	24	41	66	0	428
Salud Mental	3	7	8	13	12	7	4	2	13	2	12	8	91
Enfermería					2						1		3

## Nº PACIENTES POR CENTRO DE SALUD Y ESPECIALIDAD AÑO 2008

	Olivenza	Montijo	Jerez de los Caballeros	San Vicente de Alcántara	Albuquerque	Santa Marta	Centro Penitenciario	Fregenal de la Sierra	Llerena	Zafra	TOTAL
Dermatología	250	472	434	108	136	67	40				1.507
Traumatología	292	0	38	120	228	15	161				854
Radiología	139	128	39	9	16	15	0				346
Endocrinología	86	92	80	30	59	10	7				364
Unidad Dolor	1	3	0	2	0	0	0				6
Patología Infecciosa	0	0	0	1	0	0	7				8
Salud Laboral	0	10	0	0	0	0	0	9	2	1	22
Medicina Interna	1	0	0	0	0	0	90				91
Reumatología	67	17	46	64	60	0	1				255
CMA	39	186	128	44	31	0	0				428
Salud Mental	27	0	0	0	0	0	64				91
Enfermería	0	0	0	0	0	3	0				3



## TELEFORMACIÓN

En cuanto a la actividad de Teleformación, en el año 2008, se realizaron un total de 64 sesiones docentes distribuidas de la siguiente forma

### SESIONES DOCENTES IMPARTIDAS POR TELEMEDICINA

	Facultativos	Enfermería	Trabajadores Sociales	Salud Laboral
C.S Olivenza	4	5	2	0
C.S. Montijo	4	5	2	1
C.S Jerez de los Caballeros	4	4	2	0
C.S. San Vicente de Alcántara	4	5	0	0
C.S Albuquerque	4	4	0	0
C.S Santa Martade los Barros	1	4	2	0
C.S Azuaga	1	0	0	0
C.S Fregenal de la Sierra	2	0	0	1
C.S Fuente de Cantos	3	0	0	0
Centro Penitenciario	0	0	0	0
<b>TOTAL</b>	<b>27</b>	<b>27</b>	<b>8</b>	<b>2</b>





## Prestación Farmacéutica





El gasto farmacéutico en el Área Sanitaria de Badajoz, durante el ejercicio del año 2008, ascendió a un total de 76.015.616,07 € procedentes de las 5.281.287 recetas prescritas y dispensadas en las Oficinas de Farmacia, con cargo a los presupuestos de esta Área de Salud.

Respecto al año 2007 supone un incremento en el gasto del 6,99 %.

Área	Gasto 2008	Gasto 2007	% 2008/2007
Atención Primaria	62.306.516,14 €	58.885.776,02 €	5,81
Atención Especializada	13.709.099,93 €	12.161.786,57 €	12,72
<b>Total</b>	<b>76.015.616,07 €</b>	<b>71.047.562,59 €</b>	<b>6,99</b>

Del total de la factura anual, el 81,97 % (62.306.516,14 €) proviene de las prescripciones realizadas en el nivel de Atención Primaria, y el 18,03 % restante (13.709.099,93 €) de las recetas prescritas por Atención Especializada.

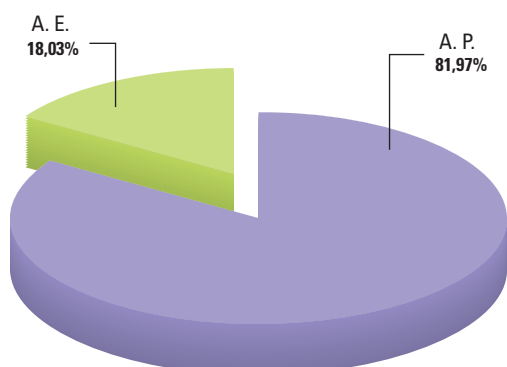

La evolución de los principales indicadores cuantitativos del consumo farmacéutico del 2008 respecto al año anterior, se reflejan en la tabla siguiente:

	Total Recetas	Gasto Medio Recetas	Recetas/ Activo/año	Recetas/ Pensionista/año	Gasto/ Activo/año	Gasto/ Pensionista/año
Total Área 2008	5.281.287	14,39 €	8,52	56,64	93,92 €	905,80
Total Área 2007	5.030.598	14,12 €	8,64	56,16	93,69 €	885,14
<b>% 2008 / 2007</b>	<b>4,98 %</b>	<b>1,91 %</b>	<b>-1,39 %</b>	<b>0,85 %</b>	<b>0,25 %</b>	<b>2,33 %</b>

Cualitativamente, las 5.281.287 recetas prescritas se corresponden con 5.340.715 envases dispensados a través de las Oficinas de Farmacia comunitarias.

El 97,78 % de estos envases eran de Especialidades Farmacéuticas; el 1,74 % de Productos Sanitarios (absorbentes de incontinencia urinaria, algodones, vendas...) y el 0,48 % restante corresponde a la prescripción de otros productos (dietas, fórmulas, vacunas...) incluidos en la Prestación Farmacéutica del S.N.S.

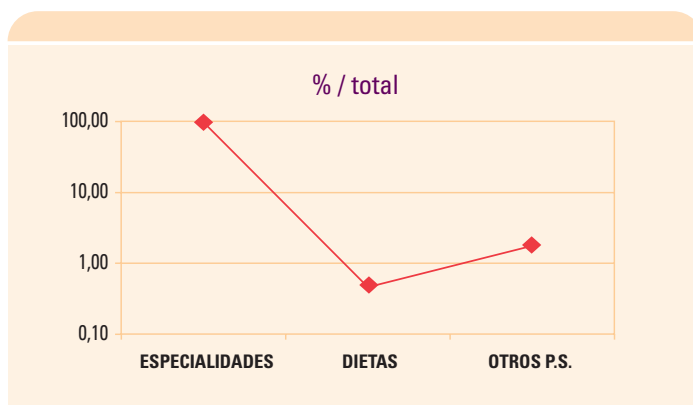

Por último, con respecto a las recomendaciones de prescripción para un Uso Racional del Medicamento, señalar que de todos los envases de Especialidades, el 5,35% eran de medicamentos de reciente autorización (Novedades Terapéuticas); el 8,15% fueron prescritos sin especificar marca comercial (en Principio Activo) y en el 17,21% se dispensaron genéricos (Equivalentes Farmacéuticos Genéricos).

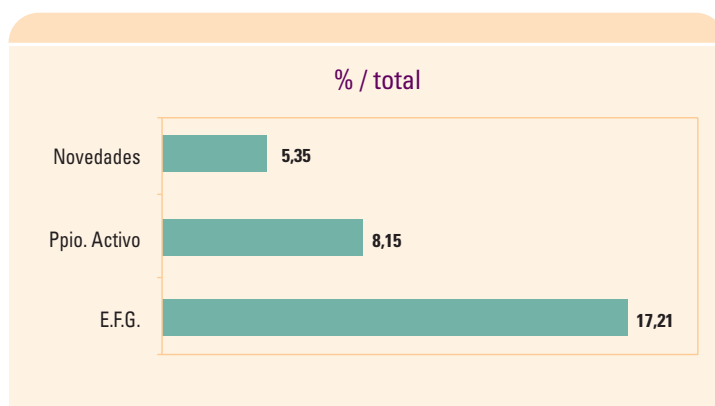





**Dirección de Salud**





## Personal

Director de Salud	1	Enfermeros / as	14
Coordinador Veterinario	1	Técnicos Farmacéuticos	2
Coordinador Farmacéutico	1	Gestión Función Administrativa	1
Inspector de Sanidad	1	Jefe de Sección Control Sanitario	1
Inspector Farmacéutico	1	Jefe de Sección Promoción de la Salud	1
Inspector Veterinario	1	Técnico Especialista de Laboratorio	1
Médicos	8	Administrativos	2
Farmacéuticos	3	Auxiliares Administrativos	16
Veterinarios	5	Auxiliares Enfermería	9
Químicos	1		

## SEGURIDAD ALIMENTARIA

### CONTROL OFICIAL DE ESTABLECIMIENTOS ALIMENTARIOS

Los controles oficiales se llevan a cabo en cualquiera de las fases de producción, transformación y distribución de los alimentos. Su finalidad es verificar el cumplimiento de la legislación alimentaria; la cual persigue, principalmente, lograr un nivel elevado de protección de la vida y la salud de las personas.

#### Censado

Industrias	704
Mataderos	13
Comidas Preparadas	1.587
Comercio Menor Carne	401
Minoristas	1.503

#### Control Oficial

Industrias..	5.084
Comidas Preparadas	2.297
Comercio Menor Carne	1.307
Minoristas	3.977

#### Campañas

Establecimientos de comidas preparadas	
Nº establecimientos controlados y con calificación sanitaria	526
Nº de actividades de control	738
Nº de muestras tomadas	200
Nº muestras positivas	24

Establecimientos de carne fresca	
Nº establecimientos controlados y con calificación sanitaria .....	415
Nº de actividades de control .....	523
Nº de muestras tomadas .....	66
Nº muestras positivas .....	35
Vigilancia en productos cárnicos (determinación nitritos)	
Nº de muestras tomadas .....	24
Nº muestras positivas .....	9
Control Salmonella en huevos	
Nº establecimientos con toma de muestra .....	50
Nº de muestras tomadas .....	53
Nº muestras positivas .....	0
Control y vigilancia establecimientos de temporada	
Nº establecimientos controlados .....	198
Nº de vehículos controlados .....	91

#### Trámites en Autorización de establecimientos Alimentarios

Registro General Sanitario de Alimentos	
Inscripción inicial .....	32
Otros .....	78
Autorizaciones Sanitarias Comidas Preparadas	
Inscripción inicial .....	143
Otros .....	32
Autorizaciones Sanitarias Comercio Menor Carne	
Inscripción inicial .....	14
Otros .....	1

### CONTROL SANITARIO DE CARNES CON DESTINO AL CONSUMO HUMANO

El control sanitario de las carnes destinadas al consumo humano es indispensable para poder garantizar la protección y seguridad de los consumidores, determinando su aptitud para el consumo y evitando, entre otras, la posible transmisión de enfermedades infecciosas y parasitarias.

#### Mataderos de reses de abasto

Inspecciones de animales sacrificados:	
Bovinos .....	6.184
Ovinos/caprinos .....	48.145
Porcinos .....	142.341
Decomisos totales .....	902
Decomisos parciales (Kg) .....	30.594

#### Mataderos de aves

Inspecciones de animales sacrificados:	
Aves .....	6.016.800
Decomisos totales .....	28.658



### Matanzas Domiciliarias. Campaña 2007/2008

Nº matanzas .....	1.815
Nº de cerdos reconocidos .....	4.508
Nº de animales con decomisos parciales .....	1.183
Decomisos totales .....	1

### Actividades cinegéticas. Campaña 2007/2008

Nº de actividades cinegética .....	102
Nº de piezas reconocidas:	
Cérvidos .....	1.941
Jabalíes .....	1.082
Otros .....	107
Decomisos totales .....	63

### Espectáculos Taurinos

Nº de espectáculos taurinos .....	211
Nº de reses reconocidas .....	713
Decomisos totales .....	0

## CONTROL Y VIGILANCIA DE LAS ENCEFALOPATÍAS ESPONGIFORMES TRANSMISIBLES (EET)

**Encefalopatía espongiforme bovina.** Enfermedad degenerativa del cerebro que afecta a los bovinos. Dentro del Programa Integral Coordinado de Vigilancia y Control de esta enfermedad se han practicado las siguientes actuaciones en mataderos:

Nº muestras practicadas .....	2.959
Nº muestras positivas .....	0

**Scrapie.** Enfermedad neurodegenerativa del sistema nervioso central que afecta a las ovejas y las cabras, estando confirmada la transmisibilidad de su agente causal. Dentro del Programa Integral Coordinado llevado a cabo en Extremadura se ha realizado lo siguiente:

Nº muestras practicadas .....	20
Nº muestras positivas .....	0

**MER (Material específico de riesgo).** Tras el sacrificio de un bovino, ovino o caprino, ciertos órganos y tejidos de los mismos no pueden pasar a la cadena alimentaria porque pueden ser un riesgo potencial para la salud de los consumidores, ya que se ha comprobado científicamente que en ellos se acumula el agente causal de las EET.

MER retirado en bovinos (Kg) .....	157.430
MER retirado en ovinos-caprinos (Kg) .....	27.584

## IMPLANTACIÓN DE BUENAS PRÁCTICAS EN LA GESTIÓN DE LOS SUBPRODUCTOS DE ORIGEN ANIMAL NO DESTINADOS AL CONSUMO HUMANO (SANDACH) EN ESTABLECIMIENTOS ALIMENTARIOS

La cadena de producción y distribución de alimentos y productos de origen animal genera, a lo largo de los procesos (desde la cría de animales a la comercialización de carnes o pescados, pasando por el sacrificio y despiece de las canales), toda una serie de subproductos que han sido tradicionalmente utilizados para una infinidad de usos. Tras las crisis alimentarias se reguló a nivel europeo la gestión, de manera integral, de estos materiales en condiciones de máxima seguridad.

**Actividades de control oficial en:**

Establecimientos alimentarios inscritos en el Registro General Sanitario de Alimentos	117
Establecimientos alimentarios menores	633

**INVESTIGACIÓN DE RESIDUOS Y CONTAMINANTES**

Su finalidad principal es la protección de la salud pública, mediante el control de ciertas sustancias y sus residuos, que, utilizados de forma indiscriminada, abusiva o incorrecta, supone en muchos casos un grave riesgo para la salud de las personas.

**Plan Nacional de Investigación de Residuos (PNIR)**

Sustancias investigadas	Tirostáticos, $\beta$ -agonistas, cloranfenicol, antibióticos, piretroides, tranquilizantes y organoclorados.
Nº muestras tomadas por especies:	
Bovina (Lidia)	18 (10)
Ovina/caprina	14
Porcina	32
Aves	38
Nº muestras positivas	0

**Investigación de aflatoxinas en productos alimenticios**

Sustancias investigadas	Aflatoxinas
Nº muestras tomadas	14
Nº muestras positivas	0

**Investigación de contaminantes en hortalizas**

Sustancias investigadas	Nitratos-Nitritos
Nº muestras tomadas	12
Nº muestras positivas	1

**Investigación de plaguicidas en productos vegetales**

Sustancias investigadas	Organoclorados
Nº muestras tomadas	9
Nº muestras positivas	0

**Investigación de plaguicidas en productos de origen animal**

Sustancias investigadas	Organoclorados
Nº muestras tomadas	14
Nº muestras positivas	0

**Investigación de antibióticos en productos de origen animal**

Sustancias investigadas	Antibióticos
Nº muestras tomadas	72
Nº muestras positivas	0



## FORMACIÓN DE MANIPULADORES DE ALIMENTOS

Los manipuladores de alimentos son aquellas personas que, por su actividad laboral, tiene un contacto directo con los alimentos en todo su proceso de elaboración y distribución. Debido a las tareas que realizan y los riesgos que conllevan sus actividades para la seguridad alimentaria es fundamental que reciban una formación adecuada.

Nº de manipuladores de alimentos .....	1.856
Nº de manipuladores de alimentos de mayor riesgo .....	1.574
Nº de cursos impartidos de nivel básico .....	15
Nº de cursos impartidos de nivel cualificado .....	99
Nº de carnés expedidos a alumnos de empresas de formación .....	1.864
Nº de actividades de control sobre curso de entidades de formación .....	84

## ALERTAS ALIMENTARIAS

La Red de Alerta Alimentaria tiene como objetivo primordial contribuir a garantizar la seguridad de los alimentos, mediante la transmisión rápida de información de cualquier riesgo que puedan presentar los productos alimenticios.

Expedientes totales (Alertas + Informaciones adicionales) .....	685 (152 + 533)
Alertas con búsqueda activa .....	28
Alertas con resultado positivo .....	5
Inmovilizaciones cautelares (unidades de productos) .....	1.775

## TRAZABILIDAD

En todas las etapas de la producción, la transformación y la distribución deberá asegurarse la trazabilidad de los alimentos, los piensos, los animales destinados a la producción de alimentos y de cualquier otra sustancia destinada a ser incorporada en un alimento o un pienso, o con probabilidad de serlo. Para ello, los explotadores de empresas alimentarias y de empresas de piensos deberán poner en práctica sistemas y procedimientos para identificar a las empresas a las que hayan suministrado sus productos.

Verificaciones de trazabilidad en carnicerías .....	217
Verificaciones de trazabilidad en minoristas de alimentación .....	1.693

## AUDITORIAS

Las auditorias son exámenes sistemáticos que se realizan a efecto de comprobar si las actividades y sus resultados se corresponden con los planes previstos, y si estos se aplican eficazmente y son adecuados para alcanzar los objetivos.

Auditorias a Mataderos sobre MER-Subproductos .....	12
Auditorias a Mataderos sobre APPCC .....	11
Auditorias a Industrias por exportación .....	3

## EDUCACIÓN PARA LA SALUD

La Educación para la Salud es el instrumento principal para ejercer la promoción de la salud. Informando y formando a la población sobre los distintos aspectos relacionados con la salud y la enfermedad, contribuimos a que ésta conserve o mejore su salud y les ayude a prevenir la enfermedad.

Charlas formativas (Enfermedades zoonóticas transmitidas por los alimentos e higiene de la manipulación de alimentos) .....	87
---	----

## SALUD MEDIOAMBIENTAL

### VIGILANCIA Y CONTROL DE AGUAS DE CONSUMO

El agua es un elemento imprescindible para cualquier ser vivo. Para que el ser humano disponga de agua apta para el consumo, es necesario llevar a cabo una serie de controles y tratamientos que garanticen la eliminación de cualquier riesgo de tipo físico, químico y/o microbiológico.

Nº de visitas de inspección realizadas a la zona de abastecimiento .....	70
Nº de tomas de muestras .....	277
Nº de informes realizados .....	274

### PISCINAS DE USO COLECTIVO

El agua de las piscinas puede constituirse en transmisor de riesgos de índole microbiológica, química y física. Ante estos riesgos es necesario llevar a cabo un control de los contaminantes que influyan en la calidad del agua y en las condiciones higiénico-sanitarias de las instalaciones de las piscinas.

Nº de piscinas .....	124
Piscinas controladas .....	124
Auditorías realizadas .....	799
Tomas de muestra .....	223
Piscinas con autocontroles correctos .....	80
Piscinas con autocontroles incorrectos .....	44
Piscinas con deficiencias fisico-químicas .....	73
Piscinas con deficiencias microbiológicas .....	24
Piscinas con deficiencias estructurales .....	100
Nº propuestas de expediente sancionador .....	18
Nº propuestas de cierre cautelar .....	11

### AGUAS DE BAÑO CONTINENTALES

Como consecuencia de vertidos de aguas residuales sin depurar con alto contenido en microorganismo patógenos y otros contaminantes, que puedan afectar a zonas de alto valor ecológico o recreativo ocasionando graves problemas tanto medioambientales como sanitarios, se hace necesario realizar actuaciones precisas para el control sanitario de la calidad de las aguas y zonas de baño, a fin minimizar cualquier riesgo que se derive de el uso de dichas zonas.

Zonas de baño .....	2
Nº de inspecciones .....	18
Nº de muestras .....	18

### PREVENCIÓN Y CONTROL DE LA LEGIONELOSIS

La legionelosis es una enfermedad bacteriana de origen ambiental, que puede estar asociada a varios tipos de instalaciones que utilizan agua en su funcionamiento. Para su prevención es fundamental el control de la aplicación de medidas de prevención sanitaria, como es el mantenimiento higiénico-sanitario de dichas instalaciones, que garantice la ausencia de la bacteria.

Torres de refrigeración .....	97
Condensadores evaporativos .....	59
Depósitos de agua sanitaria .....	66
Nº de muestreos realizados .....	19
Nº de procedimientos sancionadores .....	0





## VIGILANCIA Y CONTROL DE ESTABLECIMIENTOS Y SERVICIOS PLAGUICIDAS

Al objeto de evitar problemas asociados con la manipulación y aplicación incorrecta de plaguicidas y biocidas, se llevan a cabo actividades de vigilancia y control de estos establecimientos y servicios, comprobando el cumplimiento de las condiciones técnico-sanitarias establecidas reglamentariamente.

Nº de establecimientos .....	10
Inspecciones realizadas .....	1
Nº de actas por infracciones .....	0

## SEGURIDAD QUÍMICA

Los productos químicos están presentes en cualquiera de las áreas de intervención en Salud Pública, desde la industria alimentaria hasta los productos de uso doméstico pasando por medicamentos, cosméticos, aguas de consumo, piscinas, productos de prevención de Legionella, y otros. Así la principal tarea en seguridad química, es garantizar a corto y largo plazo, la protección de la salud de las personas y del medio ambiente ante la exposición a productos químicos en cualquiera de sus fases de fabricación, almacenamiento, transporte, comercialización, uso y eliminación.

Establecimiento de almacenamiento de productos químicos .....	115
Inspecciones por alertas del Sistema Coordinado de Intercambio Rápido de Información en Productos Químicos (SCIRIPO) .....	2

## INSPECCIONES E INFORMES SANITARIOS

La inspección y emisión de informes relacionados con actividades molestas, insalubres, nocivas y peligrosas, así como de otras actividades que precisan el control de aspectos sanitarios, constituye una herramienta imprescindible para evitar posibles repercusiones sobre la sanidad ambiental (molestias, insalubridades, nocividades o peligrosidades que pueden originar) y garantizar las condiciones higiénico-sanitarias establecidas.

Actividades Molestas, Insalubres, Nocivas y Peligrosas - Licencias Apertura .....	635
Inspecciones viviendas .....	10
Centros sanitarios .....	60
Denuncias sanitarias/Otros informes sanitarios .....	169
Vehículos sanitarios .....	76
Actuaciones sanitarias conducción vehículos .....	98

## ZOONOSIS

Las diversas acciones de vigilancia y control efectuadas en relación con las enfermedades que se transmiten de los animales al hombre, y viceversa, suponen actuaciones imprescindibles para la prevención de la transmisión de los diversos agentes zoonóticos; sin olvidar otras prácticas como son la inspección de carnes, el control de decomisos, etc.

### Rabia

Animales agresores en observación .....	152
Toma de muestras para investigación de virus rábico .....	11
Nº de muestras positivas a virus rábico .....	1

### Hidatidosis

Nº Comprimidos suministrados (Praziquantel) .....	29.189
---	--------

### Triquina

Nº de muestras analizadas .....	147.831
---------------------------------	---------

### Control zoonótico de animales abandonados

Vacunación-desparasitación-identificación electrónica de los adoptados .....	44
Sacrificio eutanásico de los no adoptados .....	192

## POLICÍA SANITARIA MORTUORIA

En relación con las prácticas sanitarias sobre cadáveres, traslado de cadáveres, condiciones técnico-sanitarias de las empresas funerarias, normas sanitarias de cementerios y la función inspectora sanitaria, que comprende la Policía Sanitaria Mortuoria, se han realizado las siguientes actuaciones:

Autorizaciones exhumación y traslado cadáveres .....	10
Inspecciones funerarias .....	8

## PREVENCIÓN Y CONTROL DEL TABAQUISMO

El consumo de tabaco constituye un importante problema de salud pública, siendo la primera causa aislada de mortalidad y morbilidad evitable. A efecto de dar cumplimiento a la Ley 28/2005 de medidas sanitarias frente al tabaquismo y reguladora de la venta, el suministro, el consumo y la publicidad de los productos del tabaco se han realizado las siguientes actuaciones:

Inspecciones de establecimientos .....	1.031
--	-------

# ORDENACIÓN FARMACÉUTICA

## FORMULACIÓN MAGISTRAL

La formulación magistral tiene por objeto la elaboración de medicamentos destinado a un paciente individualizado, para cumplimentar expresamente una prescripción facultativa detallada de las sustancias medicinales que incluye.

Oficinas de farmacia con autorización para la elaboración de Fórmulas Magistrales y Elaboración a Terceros .....	10
Oficinas de farmacia con autorización para la elaboración de Fórmulas Magistrales .....	22
Oficinas de farmacia que solicitaron autorización para la elaboración de Fórmulas Magistrales y se encuentran en periodo de subsanación .....	0
Oficinas de farmacia que solicitaron autorización para la elaboración de Fórmulas Magistrales y posteriormente renunciaron .....	0

## FISCALIZACIÓN, CONTROL Y SEGUIMIENTO DE PRESCRIPCIÓN Y DISPENSACIÓN DE ESTUPEFACIENTES

Nº O.F incluidas en el Plan de Fiscalización de Declaraciones Semestrales .....	10
Nº de Talonarios suministrados .....	273

## PRODUCTOS SANITARIOS A MEDIDA

Establecimientos que solicitaron Licencia de Funcionamiento .....	6
Establecimientos que solicitaron revalidación .....	2

## SISTEMA DE ALERTA DE MEDICAMENTOS Y PRODUCTOS SANITARIOS

Nº de alertas farmacéuticas atendidas .....	36
---	----



## PROMOCIÓN DE LA SALUD

### ACTIVIDADES EN VACUNACIONES SISTEMÁTICAS INFANTILES AÑO 2008

Vacuna	Edad	Dosis	Población	Cobertura
Poliomielitis	2 meses	2.942	2.884	102,01
	4 meses	2.852	2.884	98,89
	6 meses	2.790	2.884	96,74
	18 meses	2.420	2.884	83,91
	6 años	82	-	-
DTPa	2 meses	2.942	2.884	102,01
	4 meses	2.852	2.884	98,89
	6 meses	2.790	2.884	96,74
	18 meses	2.420	2.884	83,91
	6 años	2.596	2.667	97,34
Difteria-Tétanos	14 años	3.075	2.856	107,67
Triple Vírica	15 meses	2.639	2.884	91,50
	6 años	2.596	2.667	97,34
Hepatitis tipo B	0 meses	3.596	2.884	124,69
	1 mes	2.907	2.884	100,80
	6 meses	2.790	2.884	96,74
	13 años	2.043	2.708	75,45
Haemophilus I	2 meses	2.942	2.884	102,01
	4 meses	2.852	2.884	98,89
	6 meses	2.790	2.884	96,74
	18 meses	2.420	2.884	83,91
Meningitis C	2 meses	2.942	2.884	102,01
	4 meses	2.852	2.884	98,89
	15 meses	2.639	2.884	91,50
VPH	14 años	1.420	1.459	97,32
Varicela	10 años	487	2.669	18,25

Nota: Coberturas calculadas utilizando como numerador el número de niños vacunados y como denominador el número de niños por grupos de edad de CIVITAS.



## VIGILANCIA EPIDEMIOLÓGICA

### ENFERMEDADES DE DECLARACIÓN OBLIGATORIA (EDOS)

Se considera enfermedades de declaración obligatoria a todas las que ostenten tal condición según la normativa vigente en cada momento, así como los brotes epidémicos y las situaciones de alerta o alarma en Salud Pública

#### Número de Casos

Zona salud	Tifoidea	Gripe	TBC resp	Varicela	FEM	Sifilis	Infec gonocócica	Meningitis TBC	Parotid	Hep.A	Hep.B	Otras.Hep.	Legionela	TBC otras local
Alburquerque		428		19							1			
Alconchel		216		9						1				
Ciudad Jardín	3	165		284				1	3				1	
La Paz		316	3	129	1	1	1				1			
San Fernando	1	670	5	239			1		1			1		
San Roque		354	2	113		1			4				1	
Valdepasillas	1	322	2	151		3		1	2	5		2		
Zona Centro		126	2	55		1			2					
Progreso		71	1	31										
Barcarrota		103	1	35					1					
Jerez Caballeros		630		1					1	1				
Montijo	1	713	4	15		1			1	2				
Oliva Frontera		322		12					1					
Olivenza		605	1	77					2			1		
Pueblonuevo		317	1	72										
Roca Sierra		498		29										
San Vte. Alcántara		181		100										1
Santa Marta		52	1	51					2					
Talavera Real		271		1					1					
Villanueva Fresno		9										1		
<b>TOTAL</b>	<b>6</b>	<b>6.369</b>	<b>23</b>	<b>1.423</b>	<b>1</b>	<b>7</b>	<b>2</b>	<b>1</b>	<b>9</b>	<b>22</b>	<b>2</b>	<b>5</b>	<b>2</b>	<b>1</b>



## Porcentaje de Declaración

Zona	Porcentaje %	Zona	Porcentaje %
ALBURQUERQUE	97,31	MONTIJO	100
ALCONCHEL	97,81	OLIVA DE LA FRONTERA	97,58
BADAJOS - CIUDAD JARDIN	100	OLIVENZA	99,54
BADAJOS - LA PAZ	98,5	PUEBLONUEVO DEL GUADIANA	98,49
BADAJOS - SAN FERNANDO	100	ROCA DE LA SIERRA (LA)	98,07
BADAJOS - SAN ROQUE	99,44	SAN VICENTE DE ALCÁNTARA	98,65
BADAJOS - VALDEPASILLAS	98,11	SANTA MARTA	100
BADAJOS - ZONA CENTRO	99,02	TALAVERA LA REAL	100
BARCARROTA	100	VILLANUEVA DEL FRESNO	98,56
JEREZ DE LOS CABALLEROS	98,74	BADAJOS - PROGRESO	100

## Brotos Declarados

Brotos declarados	Año 2005	Año 2006	Año 2007	Año 2008
Brotos alimentarios	3	8	7	8
Otros brotes	2	8	4	4

## VIAJES INTERNACIONALES

Continente	Nº total de viajeros	Países más visitados	Nº viajeros
ÁFRICA	317	SENEGAL	38
		ANGOLA	36
		SUDÁFRICA	29
		TUNEZ	16
		TANZANIA	15
AMÉRICA	218	BRASIL	85
		PERU	51
		REP. DOMINICANA	36
		ARGENTINA	30
		BOLIVIA	24
		COLOMBIA	22
		ECUADOR	14
ASIA	79	INDIA	24
		CHINA	18
		TAHLANDIA	18
		VIETNAM	7
EUROPA	4	AUSTRIA	4
VARIOS	5		

## Vacunación

Vacunas administradas .....	519
Vacunas recomendadas .....	1.613
Profilaxis antipalúdica recomendadas .....	369
Fichas del viajero cumplimentadas .....	623
Consultas telefónicas atendidas .....	1.500

### Vacunas recomendadas / administradas

	FIEBRE AMARILLA	TIFOIDEA	MENING.	DIFTERIA TETANOS	HEPATITIS A	HEPATITIS B	HEPATITIS A+B	COLERA	GRIPE	TRIPLE VIRICA	POLIO	RABIA
enero	23	13		29	33	5		32				
febrero	31	47		34	63	20		43				1
marzo	27	33		27	39	14		22				
abril	65	67		58	70	21		26	1			
mayo	62	76		68	70	20	1	31	1	2		
junio	71	79	2	62	74	20		18				
julio	27	30		26	30	10		10				
agosto	6	11		9	10	3		2				
septiembre	17	26	2	24	28	10		4				
octubre	22	30		22	35	16		13		1		
noviembre	9	24		21	23	15		14	1			
diciembre	19	21		17	17	13		12	1			
<b>TOTAL</b>	<b>379</b>	<b>457</b>	<b>4</b>	<b>397</b>	<b>492</b>	<b>167</b>	<b>1</b>	<b>227</b>	<b>4</b>	<b>3</b>	<b>0</b>	<b>1</b>

### Quimioprofilaxis Paludismo

	QUIMIOPROFILAXIS TIPO A	QUIMIOPROFILAXIS TIPO B	QUIMIOPROFILAXIS TIPO C
enero	6		20
febrero	8		30
marzo	3	2	21
abril	16		37
mayo	15	1	48
junio	14		50
julio	2		23
agosto			7
septiembre	3		16
octubre	6		16
noviembre	3		5
diciembre			17
<b>TOTAL</b>	<b>76</b>	<b>3</b>	<b>290</b>



## LABORATORIO DE SALUD PÚBLICA

Programas	Matriz	Nº Muestras
Programa de vigilancia de plaguicidas en vegetales	Frutas	24
	Hortalizas	24
	Preparados infantiles	30
Programa de control de plaguicidas en aguas de consumo humano	Aguas de consumo público	64
Programa de control de trihalometanos en aguas de consumo humano	Aguas de consumo público	315
Extracción de encéfalos para estudio de virus de la rabia	Gatos	1
	Perros	4
	Hámster	1
	Ratas	4
	Murciélagos	2
PNIR. Grupo A2: Antitiroideos	Tiroides	28
	Músculo	60
PNIR: Grupo A5. Betagonistas	Hígado bovino	33
	Hígado ovino	5
	Hígado porcino	18
	Suero bovino	32
	Suero ovino	5
PNIR: Grupo B2b: Tranquilizantes: Benzodiazepinas	Suero porcino	18
	Suero bovino	19
	Suero bovino de lidia	10
PNIR. Grupo A6: Cloranfenicol	Suero porcino	15
	Músculo	119
PNIR. Grupo B2c: Piretroides	Leche	85
	Grasa cerdo	18
PNIR. Grupo B3a: Plaguicidas organoclorados y PCBs	Grasa de aves	23
	Grasa de caprino	1
	Grasa bovino	13
Programa de vigilancia de la Junta de Extremadura de plaguicidas en grasas	Grasa ovino	39
	Grasa porcino	56
	Grasa aves	22
	Grasa conejo	1
	Grasa jabalí	15
	Grasa ciervo	15
	Grasa de caprino	1
	Diversas especies animales	86
Aflatoxinas B1+B2+G1+G2	Frutos secos	25
	Cereales	21
	Pimentón	25

Programas	Matriz	Nº Muestras
Aflatoxinas M1	Leche	20
	Queso	18
Programa de vigilancia de aguas de consumo humano.	Análisis microbiológico	679
	Análisis físico-químico	554
Análisis de aguas de pozos particulares	Microbiológico y FQ	44
Programa de vigilancia de aguas de zonas de baño	Análisis microbiológico	130
	Análisis físico-químico	130
Programa de vigilancia de piscinas	Análisis microbiológico	222
	Análisis físico-químico	222
Análisis de aguas de llenado de piscinas		35
Análisis de aguas envasadas		12
Análisis microbiológico de alimentos en casos de brotes, alertas etc	Diversos productos alimenticios	173
Control Microbiológico de las cocinas del Complejo Hospitalario de Badajoz		72
Programa de control microbiológico de platos preparados	Platos preparados	670
Programa de vigilancia e higiene de establecimientos de carnes frescas	Carnes y canales	186
	Superficie	206
Programa de control de Salmonella en huevos	Huevos	305
Programa de mantenimiento con metadona. Preparación de soluciones orales de metadona	Badajoz	533
	Cáceres	484
	Coria	462
	Don Benito	490
	Llerena	308
	Navalmoral de la Mata	27
	Mérida	374
	Plasencia	703





## Residencia de Familiares





## PROCEDENCIAS DE USUARIOS DEL SERVICIO DE ALOJAMIENTO POR ÁREAS DE SALUD

AREAS DE SALUD	USUARIOS
Area de Salud I (BADAJOZ)	24%
Area de Salud II (MÉRIDA)	13%
Area de Salud III (DON BENITO- VILLANUEVA)	17%
Area de Salud IV (LLERENA-ZAFRA)	19%
Area de Salud V (CÁCERES)	11%
Area de Salud VI (CORIA)	4%
Area de Salud VII (PLASENCIA)	6%
Area de Salud VIII (NAVALMORAL DE LA MATA)	3%
Otras Comunidades Autónomas	3%

### USUARIOS POR ÁREA DE SALUD

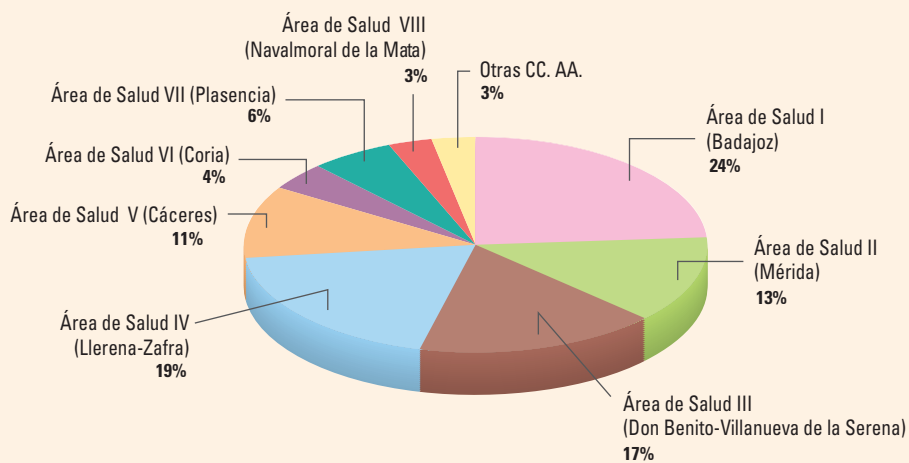

## UNIDADES DE INGRESO DEL PACIENTE

UNIDADES	PACIENTES
UCI	45%
CORONARIAS	16%
REANIMACIÓN	29%
U.TRANSPLANTE	1%
UCI PEDIATRIA - NEONAT.	5%
OTRAS UNIDADES	4%

### UNIDADES DE INGRESO DE PACIENTES

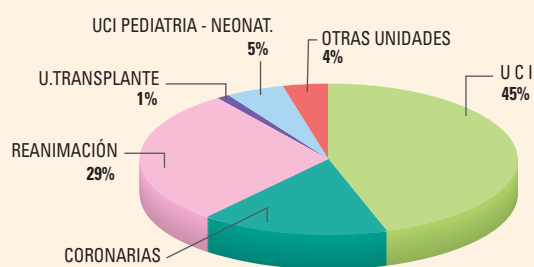

## ÍNDICE DE OCUPACIÓN

PERIODO	I. OCUPACION	ESTANCIAS
Enero	97%	749
Febrero	95%	688
Marzo	80%	622
Abril	95%	714
Mayo	93%	717
Junio	96%	720
Julio	95%	736
Agosto	80%	617
Septiembre	72%	542
Octubre	96%	742
Noviembre	90%	674
Diciembre	95%	739
<b>I. OC. MEDIA</b>	<b>90%</b>	<b>8.260</b>

### ÍNDICE DE OCUPACIÓN

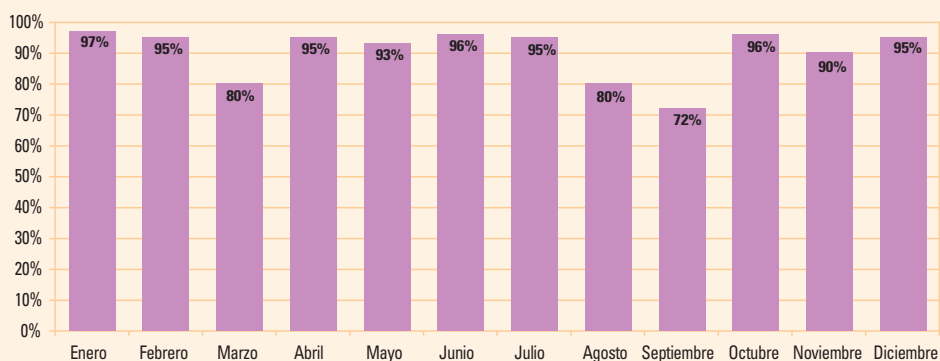



## SERVICIO DE HIGIENE PERSONAL Y LAVADO DE ROPA

PERIODO 2008

### SERVICIOS REALIZADOS

	HIGIENE PERSONAL	LAVADO DE ROPA
ENERO	152	131
FEBRERO	175	138
MARZO	229	142
ABRIL	219	119
MAYO	216	145
JUNIO	283	136
JULIO	222	134
AGOSTO	250	122
SEPTIEMBRE	344	143
OCTUBRE	218	183
NOVIEMBRE	216	185
DICIEMBRE	203	194
<b>Total</b>	<b>2.727</b>	<b>1.772</b>

### SERVICIOS REALIZADOS

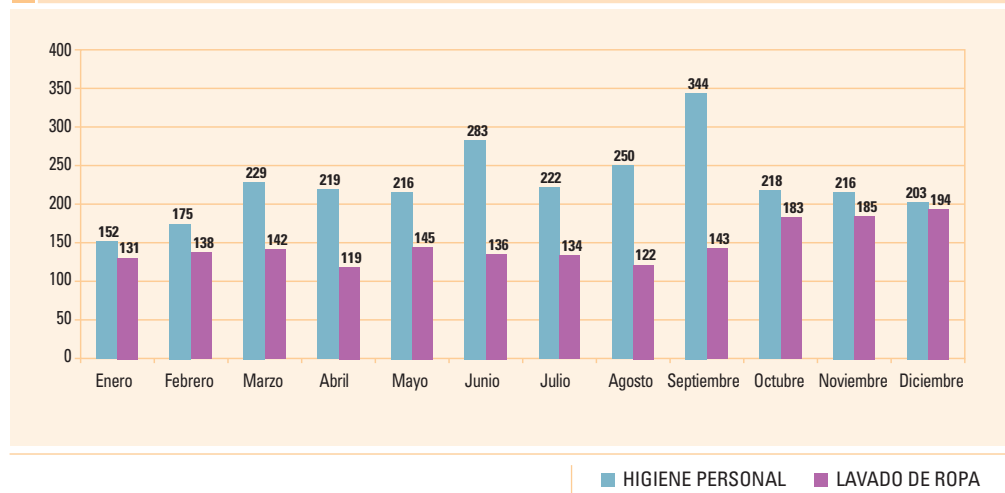





## Dirección de Recursos Humanos







## Dotación de Personal

Director de Recursos Humanos	1
Subdirector de Recursos Humanos	1

### Servicio de Administración de Personal

Jefe de Servicio	1
Jefe de Sección	2
Jefe de Negociado	1
Auxiliar Administrativo	1

### Sección de Relaciones Laborales

Jefe de Sección	1
Jefe de Negociado	1

### Sección de Planificación, Evaluación y Control Interno

Jefe de Sección	1
Jefe de Grupo	1
Grupo de Gestión	1

### Servicio de Gestión de Personal

Jefe de Servicio	1
Jefe de Sección	2
Jefe de Negociado	3
Administrativo	2
Auxiliares Administrativos	11

### Servicio de Gestión de Nóminas

Jefe de Servicio	1
Jefe de Sección	1
Jefe de Grupo	2
Administrativo	1
Auxiliares Administrativos	5

### Sección de Gestión de Seguros Sociales

Jefe de Sección	1
Administrativo	1
Auxiliares Administrativos	1

## PERSONAL DEL ÁREA DE SALUD DE BADAJOZ

	2007	2008
Grupo A	1.165	1.169
Grupo B	1.277	1.281
Grupo C	214	217
Grupo D	1.155	1.157
Grupo E	625	625
<b>Total del personal del Área</b>	<b>4.436</b>	<b>4.449</b>

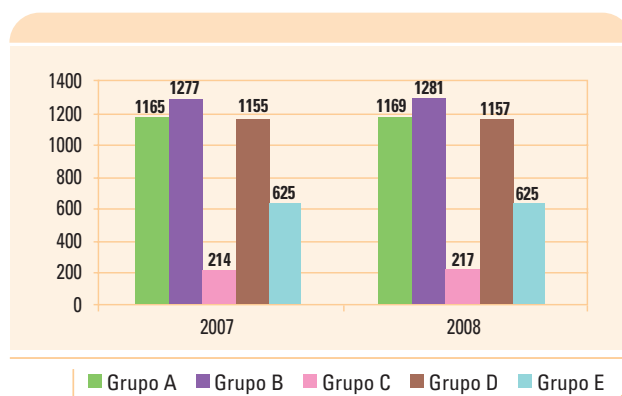

<b>Gerencia</b>		
	2007	2008
Gerente del Área de Salud	1	1
Grupo Técnico Función Administrativa	6	6
Técnico de Salud	1	1
Coordinadores de Equipos de Atención Primaria	5	5
Enfermeros de apoyo	2	2
Grupo de Gestión Función Administrativa	11	11
Responsable de Enfermería de Equipos de Atención Primaria	1	1
Ingeniero Técnico	1	1
Farmacéutico	1	1
Arquitecto Técnico	1	1
Grupo Administrativo	24	24
Grupo Auxiliar Administrativo	82	82
Auxiliar de Enfermería	5	5
Electricistas	2	2
Celadores	4	4
Ordenanzas	0	0
<b>Total</b>	<b>147</b>	<b>147</b>

<b>Dirección de Salud</b>		
Director de Salud	1	1
Coordinador Veterinario	1	1
Coordinador Farmacéutico	1	1
Inspector de Sanidad	1	1
Inspector Farmacéutico	1	1
Inspector Veterinario	1	0
Médicos	5	5
Farmacéuticos	3	3
Veterinarios	3	3
Químicos	1	1
Enfermeros/as	14	14
Técnicos Farmacéuticos	2	2
Gestión Función Administrativa	1	1
Jefe de Sección Control Sanitario	1	1
Jefe de Sección Promoción de la Salud	1	1
Técnico Especialista Laboratorio	1	1
Administrativos	1	1
Auxiliares Administrativos	18	18
Auxiliares de Enfermería	8	8
<b>Total</b>	<b>65</b>	<b>64</b>

<b>Dirección de Atención Sanitaria</b>		
Director Médico Asistencial	1	1
Directores Médicos de Atención Especializada	2	2
Director Médico de Atención Primaria	1	1
Subdirectores Médicos de Atención Especializada	4	4
Coordinador Médico	1	1
Directores de Enfermería de Atención Especializada	2	2
Director de Enfermería de Atención Primaria	1	1
<b>Total</b>	<b>12</b>	<b>12</b>



## PERSONAL DE ATENCIÓN ESPECIALIZADA

### Dotación global

	2007	2008
Facultativos Especialistas de Área	526	524
Personal Sanitario no Facultativo	1.645	1.646
Personal no Sanitario	955	957
<b>Total</b>	<b>3.126</b>	<b>3.127</b>

### Dotación por divisiones

Facultativos Especialistas de Área					
	2007	2008	2007	2008	
Admisión y Documentación Clínica	8	8	Medicina Preventiva y Salud Pública	3	3
Alergología	4	4	Microbiología y Parasitología	4	4
Análisis Clínicos	17	17	Nefrología	12	12
Anatomía Patológica	9	9	Neumología	8	8
Anestesiología y Reanimación	41	41	Neurocirugía	8	8
Angiología y Cirugía Vascul ar	9	9	Neurofisiología Clínica	4	4
Aparato Digestivo	12	12	Neurología	8	8
Biólogos Clínicos	2	2	Obstetricia y Ginecología	25	25
Cardiología	19	18	Oftalmología	19	19
Cirugía Cardiovascular	8	8	Oncología Médica	5	5
Cirugía General y Aparato Digestivo	30	30	Oncología Radioterápica	5	5
Cirugía Maxilofacial	7	7	Otorrinolaringología	13	13
Cirugía Pediátrica	7	7	Pediatría	26	26
Cirugía Torácica	4	4	Psiquiatría	13	14
Dermatología Médico-Quirúrgica	6	5	Psicólogo Clínico	1	1
Endocrinología y Nutrición	7	7	Radiodiagnóstico	29	29
Farmacología Clínica	1	1	Radiofarmacia	1	1
Farmacia Hospitalaria	8	8	Radiofísica Hospitalaria	6	6
Hematología y Hemoterapia	12	12	Rehabilitación	8	8
Inmunología	4	4	Reumatología	4	4
Medicina General	1	0	Traumatología y Cirugía Ortopédica	24	24
Medicina Intensiva	14	14	Urgencia Hospitalaria	22	22
Medicina Interna	30	30	Urología	13	13
Medicina Nuclear	5	5	<b>Total</b>	<b>526</b>	<b>524</b>

### Personal Sanitario no Facultativo

	2007	2008
Enfermeros / as	848	847
Fisioterapeutas	23	23
Matronas	27	27
Terapeutas Ocupacionales	2	2
Técnicos Especialistas	115	117
Auxiliares de Enfermería	630	630
<b>Total</b>	<b>1.645</b>	<b>1.646</b>

### Personal no Sanitario

	2007	2008		2007	2008
<b>Personal de Gestión y Asuntos Generales</b>			<b>Personal de Mantenimiento</b>		
Técnico Gestión Sistemas y Técnicas de Información	0	1	Ingenieros Técnicos	4	3
Grupo Técnico (Función Administrativa)	2	2	Maestros Industriales	3	3
Grupo Gestión (Función Administrativa)	7	6	Albañiles	4	4
Profesores de E.G.B.	2	2	Calefactores	9	9
Trabajadores Sociales	6	6	Carpinteros	2	2
Personal Técnico de Grado Medio	0	0	Electricistas	9	9
Capellanes	5	5	Fontaneros	5	5
Grupo Administrativo	27	28	Jardineros	4	4
Grupo Auxiliar Administrativo	203	204	Mecánicos	7	7
Monitores Ocupacionales	3	3	Pintores	3	3
Celadores	365	365	Peones	3	3
<b>Total</b>	<b>620</b>	<b>622</b>	<b>Total</b>	<b>53</b>	<b>52</b>
<b>Personal de Hostelería</b>			<b>Total Personal no Sanitario</b>		
Personal Técnico no titulado (Dietistas)	6	6		<b>955</b>	<b>957</b>
Cocineros	20	20			
Gobernantas	11	11			
Telefonistas	20	20			
Costureras	16	15			
Peluqueros	3	3			
Lavanderas	21	21			
Planchadoras	26	26			
Pinches	149	149			
Limpiadoras	12	12			
<b>Total</b>	<b>284</b>	<b>283</b>			

### PERSONAL DE ATENCIÓN PRIMARIA

	2007	2008
Médicos	219	224
Pediatras	32	32
Veterinarios	41	42
Farmacéuticos	22	23
Enfermeros / as	226	231
Auxiliares de Enfermería	16	16
Auxiliares Administrativos	75	76
Celadores	43	43
<b>Total</b>	<b>674</b>	<b>687</b>

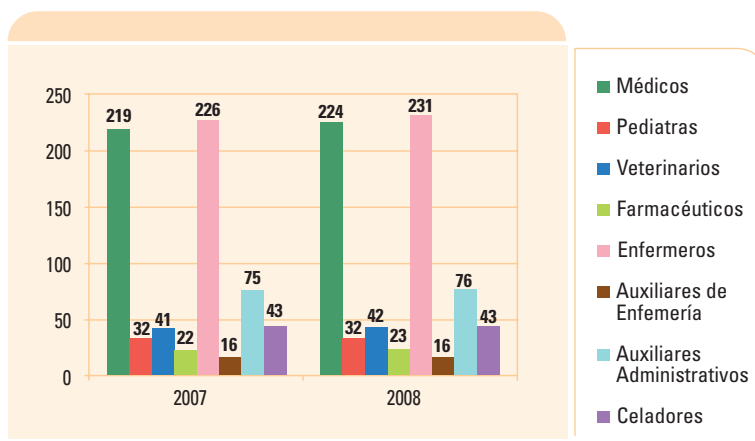



## SERVICIOS TRANSVERSALES DE APOYO DEL ÁREA

### Unidades Salud Bucodental

	2007	2008
Odontostomatólogos	8	8
Enfermeros / as	1	1
Auxiliares de Enfermería	5	5
Higienista Dental	5	5
<b>Total</b>	<b>19</b>	<b>19</b>

### Unidad de Cuidados Paliativos

	2007	2008
Médicos	4	4
Enfermeros / as	3	3
Auxiliar de Enfermería	0	0
Auxiliar Administrativo	1	1
<b>Total</b>	<b>8</b>	<b>8</b>

### Unidades de Salud Mental

	2007	2008
Psiquiatra	1	1
Psicólogos	9	9
Trabajadores Sociales	1	1
Enfermeros / as	6	6
Auxiliares Administrativos	1	1
<b>Total</b>	<b>18</b>	<b>18</b>

### Unidades Medicalizadas de Emergencias

	2007	2008
<b>Badajoz</b>		
Médicos	7	7
Enfermeros / as	5	5
<b>Total</b>	<b>12</b>	<b>12</b>

### Jerez de Los Caballeros

Médicos	5	5
Enfermeros / as	5	5
<b>Total</b>	<b>10</b>	<b>10</b>

### San Vicente de Alcántara

Médicos	5	5
Enfermeros / as	5	5
<b>Total</b>	<b>10</b>	<b>10</b>

### Unidad del Dolor

	2007	2008
Médicos	3	3
Enfermeros / as	2	2
Auxiliar Administrativo	1	1
<b>Total</b>	<b>6</b>	<b>6</b>

### Centros de Drogodependencia Extremeños

	2007	2008
Médicos	2	2
Psicólogos	3	3
Pedagogos	1	1
Trabajadores Sociales	2	2
Enfermeros / as	3	3
Auxiliar Administrativo	1	1
Monitor Ocupacional	1	1
<b>Total</b>	<b>13</b>	<b>13</b>

### Centro de Orientación y Planificación Familiar

	2007	2008
Médicos	4	4
Enfermeros / as	5	5
Trabajadores Sociales	2	2
Auxiliares Administrativos	5	5
<b>Total</b>	<b>16</b>	<b>16</b>

### Unidades de Fisioterapia en Atención Primaria

	2007	2008
Fisioterapeutas	17	17

### Unidades de Trabajadores Sociales

	2007	2008
Trabajadores Sociales	11	11

### Psicoprofilaxis Obstétrica

	2007	2008
Matronas	9	9

### Unidades de Radiología en Atención Primaria

	2007	2008
Técnicos Especialistas en Rayos	5	5



## UNIDADES DE ÁMBITO REGIONAL

<b>Servicio de Prevención de Riesgos Laborales</b>		
	2007	2008
Médicos Especialistas en Medicina del Trabajo	3	3
Técnico Superior en Higiene Industrial	1	1
Técnico Superior en Ergonomía	1	1
Técnico Superior en Seguridad	1	1
Técnico de Grado Medio	1	1
Enfermeros / as de Empresa	3	3
Auxiliares Administrativos	1	1
<b>Total</b>	<b>11</b>	<b>11</b>

<b>Escuela de Enfermería</b>		
	2007	2008
Director Técnico de Enfermería	1	1
Secretaria de Estudios	1	1
Enfermeros / as profesores	7	7
Auxiliares administrativos	2	2
<b>Total</b>	<b>11</b>	<b>11</b>

<b>Centro Extremeño de Desarrollo Infantil</b>		
	2007	2008
Pediatras	2	2
Psicólogos	1	1
Auxiliares de Enfermería	0	0
Administrativos	1	1
Auxiliares Administrativos	1	1
<b>Total</b>	<b>5</b>	<b>5</b>

<b>Unidad Docente de Atención Especializada</b>		
	2007	2008
Coordinador Docente de la Unidad	1	1
Auxiliar Administrativo	1	1
<b>Personal en Formación:</b>		
Médicos Internos Residentes	154	164
Farmacéuticos Internos Residentes	6	5
Químicos Internos Residentes	2	5
Biólogos Internos Residentes	3	2
Psicólogos Internos Residentes	3	2
Enfermería Obstétrico-Ginecológica	7	8
<b>Total Unidad</b>	<b>177</b>	<b>188</b>

<b>Unidad Docente de Medicina Familiar y Comunitaria</b>		
	2007	2008
Coordinador de la Unidad	1	1
Auxiliar Administrativo	1	1
<b>Personal en Formación:</b>		
Médicos Internos Residentes	51	70
<b>Total Unidad</b>	<b>53</b>	<b>72</b>



## DÍAS DE CONTRATACIÓN EVENTUAL

### ATENCIÓN ESPECIALIZADA\*

	Facultativos	Personal Sanitario no facultativo	Personal no Sanitario	Totales	% Total
Administrativos			274	274	0,126
Auxiliares Administrativos			15.429	15.429	7,075
Auxiliares de Enfermería		49.899		49.899	22,882
Calefactores			255	255	0,117
Celadores			33.925	33.925	15,557
Cocineros			1.829	1.829	0,839
Costureras			319	319	0,146
Electricistas			262	262	0,120
Enfermeros/as		60.664		60.664	27,819
Farmacéuticos	9			9	0,004
F.E.A. adjunto	13.865			13.865	6,358
Fisioterapeutas		2.353		2.353	1,079
Fontaneros			21	21	0,010
Gobernantas			1.338	1.338	0,614
Grupo Gestión Func. Adm.			52	52	0,024
Lavanderas			1.463	1.463	0,671
Limpiadoras			83	83	0,038
Matronas		442		442	0,203
Mecánicos			394	394	0,181
Médicos	61			61	0,028
Pediatras	473			473	0,217
Peluqueros			314	314	0,144
Personal Técnico no titulado			610	610	0,280
Personal Técnico Grado Medio			243	243	0,111
Personal Técnico Titulado Superior			366	366	0,168
Pinches			14.914	14.914	6,839
Planchadoras			3.156	3.156	1,447
T. E. Anatomía Patológica		951		951	0,436
T. E. Laboratorio		8.888		8.888	4,076
T. E. Medicina Nuclear		318		318	0,146
T. E. Radiodiagnóstico		3.672		3.672	1,684
T. E. Radioterapia		670		670	0,307
Telefonistas			465	465	0,213
Terapeutas Ocupacionales		66		66	0,030
Trabajadores sociales			25	25	0,011
<b>Totales</b>	<b>14.408</b>	<b>127.923</b>	<b>75.737</b>	<b>218.068</b>	<b>100,000</b>

\*Incluye Incapacidad temporal, vacaciones, acúmulos de tareas y otros contratos de carácter eventual

## ATENCIÓN PRIMARIA\*

	Facultativos	Personal Sanitario no facultativo	Personal no Sanitario	Totales	% Total
Administrativos			282	282	0,616
Auxiliares Administrativos			7.632	7.632	16,679
Auxiliares de Enfermería		2.263		2.263	4,946
Celadores			2.926	2.926	6,395
Enfermeras		16.492		16.492	36,042
F.E.A. adjunto	80			80	0,175
Farmacéuticos	1.462			1.462	3,195
Fisioterapeutas		849		849	1,855
Higienistas dentales		33		33	0,072
Limpiadoras			32	32	0,070
Matronas		24		24	0,052
Médicos	8.918			8.918	19,489
Odontólogos	543			543	1,187
Pediatras	1.525			1.525	3,333
Personal Técnico Titulado Superior			230	230	0,503
T. E. Radiodiagnóstico		386		386	0,844
Trabajadores sociales			131	131	0,286
Veterinarios	1.950			1.950	4,262
<b>Totales</b>	<b>14.478</b>	<b>20.047</b>	<b>11.233</b>	<b>45.758</b>	<b>100,000</b>

\*Incluye Incapacidad temporal, vacaciones, acúmulos de tareas y otros contratos de carácter eventual

### DÍAS DE CONTRATACIÓN EVENTUAL

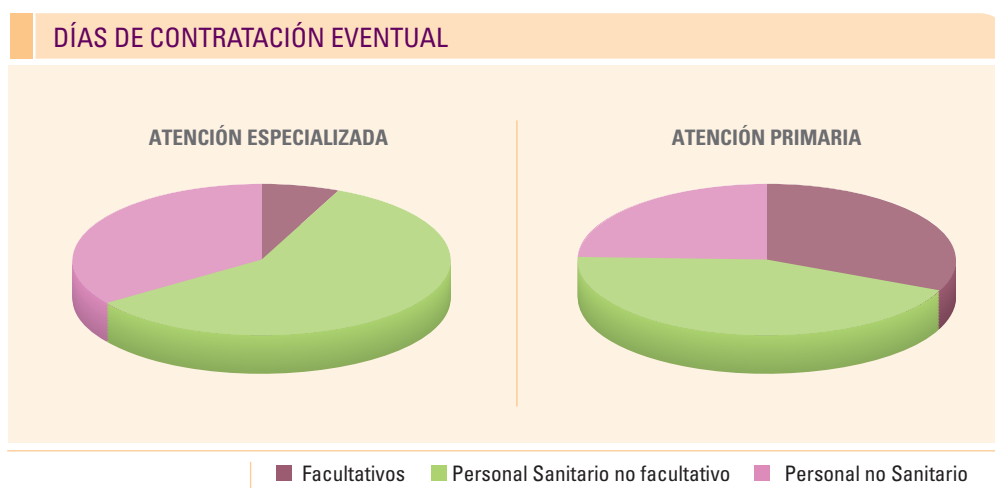





## JUBILACIONES AÑO 2008

Amaro Pérez. M <sup>a</sup> Luisa	Auxiliar de Enfermería
Baladón Díaz, Fernanda	Pinche
Barquero Burgos, Juan	Celador
Barrientos Murillo, M <sup>a</sup> Teresa	Auxiliar de Enfermería
Becerra Becerra, Diego	Enfermero
Blasco Huelva, Antonio	FEA Otorrinolaringología
Bonilla García, M <sup>a</sup> del Carmen	FEA Medicina Interna
Cancho Alfonso, Antonio	FEA Cirugía
Carmona Carmona, Emilio	Veterinario
Centeno Párraga, Ángela	Auxiliar de Enfermería
Corral Fernández, Consuelo	Auxiliar de Enfermería
Cruz Lavado, Justa	Auxiliar de Enfermería
Chacón Lima, Inmaculada	Celadora
Chaves Pérez, Manuela	Auxiliar de Enfermería
Domínguez Franco, Feliciano	FEA Radiodiagnóstico
Duran Carrasco, Manuela	Auxiliar de Enfermería
Duran Zarza, José	Peón
Fernández Gonzalvez de Miranda, M <sup>a</sup> Teresa	FEA Anestesia
Ferrera Claramont, Modesto	Enfermero
García Portalo, Irene	Auxiliar de Enfermería
González García, Petra	Pinche
González Guerrero, Manuela P.	Pinche
González Mata, Agustina	Costurera
Gutierrez Ruiz, M <sup>a</sup> Paz	Enfermera
Jaramillo Corzo, M <sup>a</sup> Rita	Auxiliar de Enfermería
López Moreno, M <sup>a</sup> José	Auxiliar de Enfermería
López Reino, Ana M <sup>a</sup>	Enfermera
Lledo Rodríguez, Ana	Auxiliar Administrativo
Machio Gómez, Manuel	Celador
Maqueda García, Encarnación	Auxiliar de Enfermería
Marín Revoto, Soledad Pilar	Auxiliar de Enfermería
Martínez Valiente, Carmen	Pinche
Méndez Rivas, Concepción	Planchadora
Mira Gamito, Antonio	FEA Oftalmología
Nogales Marín, Francisca	Enfermera
Parreño Matamoros, M <sup>a</sup> Antonia	Enfermera
Pérez Luna, Jesús Miguel	Enfermero
Pérez Monge, Alfonso	Costurera
Pérez Peña, Juan Vicente	FEA Psiquiatría
Reales Gómez, M <sup>a</sup> Antonia	Enfermera
Reinoso Reyes, Gloria	Auxiliar de Enfermería
Rodríguez Alfonso, Isidora	Pinche

Rubio Herrera, Guillermo	Veterinario
Ruiz Cabrera, Cristino Julián	Celador
Sagardoy Estévez, Ricardo	Maestro Industrial
Salamanca Maeso, M <sup>a</sup> Gracia	Auxiliar de Enfermería
Tejeda Merino, Domingo	Celador
Téllez de Peralta, Francisco Javier	Jefe Servicio Cirugía
Torres Bernáldez, Antonia	Farmacéutica
Trejo Méndez, Narcisa	Celadora
Trinidad González, Dominga	Técnico de Laboratorio
Turza Herrera, Antonio	FEA Otorrinolaringología
Vázquez Guerrero, Josefina	Enfermera
Vivas Mogeano, Balbino	Cocinero
Zambrano Parra, Antonio	Enfermero



**Dirección de Régimen  
Económico y Presupuestario**





## Dotación de personal

CATEGORÍAS	TOTAL
Director Régimen Económico y Presupuestario	1
Subdirector Gestión Económica y Servicios Generales	1
Subdirector Logística y Suministros	1
Subdirector Obras y Mantenimiento	1
<b>TOTAL</b>	<b>4</b>

Hemos de destacar como actuaciones más relevantes:

La implantación del Plan Logístico que se está terminando de introducir en los diferentes servicios del Area, y que aún no hemos finalizado debido a la complejidad del proyecto, viéndose afectado en sus inicios por la implantación del programa JARA, junto con la centralización en un almacén general de todos los suministros de nuestra área y que, como es obvio, nos ha dado un trabajo añadido por la magnitud del hecho pero que una vez consolidado el nuevo método de funcionamiento, nos reportará mejores condiciones en todas las facetas relacionadas con la logística del área.

La continuidad del Plan Integral de Calidad Hostelera. En este apartado merece destacar el mantenimiento de la Norma ISO 9001 en los Servicios de Cocinas y Lavandería lo que nos indica que nuestros protocolos de actuación se ejecutan con el rigor que exige la citada norma que fue concedida en el ejercicio anterior y que nos hace esforzarnos en proporcionar los niveles de calidad máximos dentro de nuestras posibilidades.

Refiriéndonos a dichos servicios de Cocina y Lavandería, ha sido concedida la certificación ISO 14001 sobre Gestión Medio Ambiental que confirma el respeto de nuestros mecanismos de funcionamiento hacia el entorno, a la vez que estamos trabajando para conseguir la certificación ISO 22000 sobre Sistemas de Gestión de Seguridad Alimentaria.

El proyecto iniciado en el 2007 por nuestra unidad de Contratación Administrativa tiene como colofón la concesión durante el 2008 de la Norma ISO 9001, que da lugar a la confección de un manual de procesos que recoge las actividades y tareas de la unidad.

Con vistas a seguir trabajando con los niveles de calidad que nuestro sistema salud pretende ofertar a todos los que de alguna manera se relacionan con él, hemos puesto las bases para que las unidades de Gestión Económica, Contabilidad y Control Interno, Mantenimiento y Celadores consigan obtener los certificados que confirmen estos objetivos.

Como nota negativa, señalar la imposibilidad de obtener datos de la contabilidad analítica, como consecuencia de la implantación del nuevo sistema informático, estando a la espera de instrucciones al respecto desde los servicios centrales del SES.

A continuación pasamos a relacionar de forma abreviada las funciones que desarrollan cada una de las Subdirecciones que componen la Dirección de Régimen Económico y Presupuestario, así como las Unidades adscritas y dependientes directamente de dicha Dirección que aparecen en el organigrama:

### ÁREA DE GESTIÓN ECONÓMICA Y PRESUPUESTARIA

CONTABILIDAD-CONTROL INTERNO

CONTRATACIÓN ADMINISTRATIVA

GESTIÓN ECONÓMICA

Facturación

Cargos a Terceros (Ingresos)

LOGÍSTICA Y SUMINISTROS

Almacenes

Farmacia

SISTEMAS DE INFORMACIÓN

### ÁREA DE SERVICIOS GENERALES

HOSTELERIA

Cocina

Lavandería

Lencería

Centralita

OBRAS Y MANTENIMIENTO

COORDINACIÓN SERVICIOS GENERALES

Celadores

Seguridad

Limpieza

Copistería

Transporte



## ÁREA DE GESTIÓN ECONÓMICA Y PRESUPUESTARIA

### CONTABILIDAD-CONTROL INTERNO

#### Dotación de personal

CATEGORÍAS	TOTAL
Jefe de Sección	1
Jefe de Grupo	3
Administrativo	1
<b>Total</b>	<b>5</b>

Esta Unidad, se constituye como una “Unidad de Apoyo”, con el fin de conseguir que todas las actividades, operaciones y actuaciones relacionadas con la actividad económica contable se realicen de acuerdo con las normas legales vigentes.

Sus funciones se ejercen de forma prioritaria sobre:

- La autorización y aprobación de gastos
- La liquidación de gastos y reconocimiento de obligaciones
- La ordenación de pagos
- La realización de ingresos
- Expedientes sobre: gastos de personal y cuotas Sociales, contratos de obras, contratos de suministros, contratos de Servicios, pagos a justificar y anticipos de caja fija ( Fondo de Maniobra) y todos los ingresos y cuentas bancarias que los soportan

### CONTRATACIÓN ADMINISTRATIVA

#### Dotación de personal

CATEGORÍAS	TOTAL
Jefe de Sección	1
Grupo de Gestión Función Administrativa	1
Administrativo	1
Auxiliares administrativos	5
<b>Total</b>	<b>8</b>

Esta Unidad de acuerdo con su manual de gestión de procesos tiene como objetivo principal la gestión de toda la contratación administrativa del Área de Salud, de acuerdo con los valores de legalidad, eficacia, eficiencia, equidad y transparencia, a la vez que se pretende dentro del marco establecido, asegurar la eficacia del servicio, eliminando errores de procedimiento e información a través de elevar los niveles de relación y coordinación entre los diferentes departamentos que intervienen en la contratación.

Las funciones que en ella se realizan son las siguientes:

- Asegurar que las adquisiciones de bienes y servicios recogidos en los diferentes tipos de contratos se realicen base a los procedimientos establecidos en la legislación vigente.
- Apoyo técnico a los departamentos de Suministros y Obras y Mantenimiento en la elaboración de prescripciones técnicas, en el desarrollo de las comisiones de valoración y aportando la información necesaria sobre el marco legal aplicable.
- Gestiones encaminadas a promocionar la contratación administrativa, principalmente en el área asistencial, manteniendo una línea de trabajo y coordinación permanente con la Unidad de recursos materiales.

## GESTIÓN ECONÓMICA

### Dotación de personal

CATEGORÍAS	TOTAL
Jefe de Servicio	1
Jefe de Sección	1
Administrativos	4
Auxiliares Administrativos	4
<b>Total</b>	<b>10</b>

Las funciones que se realizan en esta unidad son las siguientes:

- En integración con los almacenes: traspaso de albaranes, casaciones y emisión de documentos presupuestarios.
- Facturación de Conciertos de diálisis, resonancias, litotricias, etc.
- Tramitación de las liquidaciones de rúbricas extra presupuestarias que son objeto de retención en las nóminas, y que corresponden liquidar a la Subdirección de Tesorería del Servicio Extremeño de Salud, tales como: retenciones judiciales, anticipos, Hacienda Pública I.R.P.F. , etc.
- Imputaciones a Presupuesto de forma directa, tales como: nóminas, seguros sociales, reintegros de nóminas, inversiones, gastos del servicio de ingeniería y mantenimiento, etc.
- Gestión de la Unidad de Caja, encargada de los pagos de Caja y la emisión de talones contra la cuenta corriente del fondo de maniobra, bien para hacer pagos directos o para el propio tráfico de caja.
- Control de la Cuenta de Banco, la imputación presupuestaria y la tramitación de los documentos contables de aplicación de los pagos del Fondo de Maniobra.
- Custodiar y controlar las Fianzas que los proveedores interesados en participar en Procedimientos Administrativos, convocados por la Gerencia de Área, tienen que constituir previamente, bien sea de forma metálica o a través de aval.
- El desarrollo, la imputación presupuestaria , el seguimiento y el control de los créditos que van destinados a financiar Proyectos de Investigación , posicionados en el capítulo 6.





## CARGOS A TERCEROS

### Dotación de personal

CATEGORÍAS	TOTAL
Jefe de Sección	1
Jefe de Equipo	1
Auxiliares Administrativos	5
<b>Total</b>	<b>7</b>

Dependiendo de la Subdirección de Gestión Económica y Servicios Generales, tenemos esta sección, cuyas funciones son las siguientes:

- La facturación a terceros de aquellas personas que son asistidas en los Hospitales o Centros de Atención Primaria, sin derecho a Asistencia Sanitaria por la Seguridad Social.
- La facturación a terceros por la atención prestada a personas, incluso con derecho a asistencia sanitaria, pero que por las características de las mismas fueran susceptibles de facturación (accidentes de tráfico, trabajo, caza, seguro escolar, etc)
- La facturación a ciudadanos procedentes de la Unión Europea o del Espacio Económico Europeo, que vengan debidamente documentados, como establece el Reglamento Comunitario.
- El control de los ingresos recibidos en la cuenta restringida de ingresos que el Área de Salud de Badajoz posee.

## SISTEMAS DE INFORMACIÓN

### Dotación de personal

CATEGORÍAS	TOTAL
Técnicos Función Administrativa	3
Grupo de Gestión Función Administrativa	1
Administrativo	1
Auxiliar administrativo	1
<b>Total</b>	<b>6</b>

Esta Unidad tiene como objetivo conseguir un sistema de información de ámbito general, integrado y homogéneo, así como coordinar las actividades de las distintas áreas, incluso la asistencial en su vertiente económica.

Las funciones que la Unidad lleva a cabo, son las siguientes:

- Confeccionar un cuaderno de mandos económico financiero mensual, acompañado de análisis de las variaciones habidas en el período.
- Enviar la información económica necesaria para la memoria general del Area.
- Confeccionar la memoria de la Dirección Económica
- Realizar estudios de costes a través de la Contabilidad Analítica, analizando los Servicios Finales y las Unidades de Enfermería que integran el Complejo Hospitalario del Área.
- Analizar el seguimiento presupuestario de cada una de las Zonas Básicas de Salud que integran el Área.
- Enviar la información de costes a los responsables de las Unidades Clínicas y de Gestión.
- Así mismo, realiza los informes puntuales económicos administrativos que resulten necesarios.



## LOGÍSTICA Y SUMINISTROS

### Dotación de personal

Categorías	Farmacia	Compras / Inversiones	Recursos materiales	Almacén	Total
Jefe Servicio					1
Jefe Sección	1	1		1	3
Jefe Grupo		1		2	3
Enfermeros			2		2
Grupo Gestión		1		1	2
Administrativos		2		1	3
Auxiliares administrativos	3	4	1	8	16
Celadores				16	16
<b>Total</b>	<b>4</b>	<b>9</b>	<b>3</b>	<b>29</b>	<b>46</b>

El Departamento de Logística y Suministros se subdivide en las siguientes Unidades:

#### UNIDAD DE COMPRAS

- Se procede a la adquisición de todo tipo de material fungible para abastecer tanto al Almacén General del Área, como a los distintos Servicios y Unidades (CECOS).
- Se promueven expedientes de contratación administrativa pública de suministros junto con la Unidad de Recursos Materiales.



#### UNIDAD DE RECURSOS MATERIALES

- Se realiza la revisión del Catálogo de artículos del Área.
- Ayuda en el uso racional del Catálogo, tanto a las Unidades de Suministros como a los centros de costes (CECOS).
- Trabaja en el incremento del número de procedimientos de contratación de suministros de carácter público realizando los pliegos técnicos que servirán de base a los mismos.

#### UNIDAD DE ALMACÉN

- Lleva a cabo el almacenaje de artículos fungibles para garantizar la reposición del material de uso más general.
- Recepciona el material solicitado por la Unidad de Compras.
- Almacenaje y distribución.

#### UNIDAD DE DISTRIBUCIÓN

- En esta Unidad se sigue procediendo a la implantación del modelo “integral” de reposición por sistema de doble cajón. Con ello las unidades usuarias finales ya no realizan pedidos, ya que se suministran los materiales que necesitan en base a un pacto convenido entre cada unidad y Suministros.
- Realiza la distribución del material fungible y de inversiones a los distintos centros de costes (CECOS).

#### UNIDAD DE INVERSIONES

- Tramita el Plan de Necesidades del Área de Salud de Badajoz (recepción de solicitudes, correcta cumplimentación, valoración, recopilación para Dirección y tramitación a la Unidad de Contratación Administrativa).
- Se recepciona con posterioridad el material, que una vez inventariado y conforme por el servicio de mantenimiento, es entregado en la unidad solicitante.
- Realiza la función de almacenar mobiliario y aparatos seminuevos que son posteriormente distribuidos según las necesidades de los usuarios.

#### FARMACIA

- Realiza las funciones de compra, recepción y distribución de los medicamentos necesarios para el correcto funcionamiento del sistema, de acuerdo con las directrices marcadas por el farmacéutico responsable.

## ÁREA DE SERVICIOS GENERALES

### HOSTELERÍA

#### Dotación de personal

Categorías	Centralita	Cocina	Lavandería- Lencería	Total
Coordinador				1
Veterinaria Bromatóloga		1		1
Responsable Lavandería			1	1
Jefe Cocinero		1		1
Gobernantes/as		8	4	12
Administrativa		1		1
Cocineros		19		19
Pinches		153		153
Técnicos dietistas		6		6
Telefonistas	18			18
Lavanderas			12	12
Celadores Lavanderos			2	2
Planchadoras			29	29
Costureras			13	13
<b>Total</b>	<b>18</b>	<b>189</b>	<b>61</b>	<b>269</b>

### COCINA

Las Unidades de Cocina tienen como la misión de entregar diariamente las cuatro ingestas: desayuno, comida, merienda y cena, establecidas por la Gerencia del Área de Salud de Badajoz, así como las peticiones extras que puedan surgir, respetando las dietas terapéuticas establecidas en el código de dietas del Complejo Hospitalario y los horarios de entrega y retirada de las mismas.

Para conseguir todo ello, la gestión llevada a cabo es la siguiente:

- La mejor calidad para la compra de los alimentos
- Cumplimiento de las normas de manipulación de alimentos y seguridad alimentaria
- Una correcta elaboración de los platos
- Un control dietético en las peticiones de las dietas y su posterior emplatado, respetando los menús opcionales elegidos por los pacientes
- Se culmina el trabajo realizando una excelente limpieza e higiene de los materiales utilizados, bandejas, vajillas, maquinarias y locales

### LAVANDERÍA-LENCERÍA

Sus funciones son las siguientes:

- Lavado, planchado y empaquetado de la ropa
- Controles microbiológicos del proceso de lavado
- Controles de duración de la ropa



- Entregas de uniformidad para todos los profesionales, tanto fijos como contratados , así como su control y reposición
- Preparación de toda la uniformidad para los Centros de Salud, personalizados

### CENTRALITA

Sus funciones son:

- La tramitación de las llamadas recibidas desde el exterior por los usuarios, centros hospitalarios, empresas, etc.
- Las peticiones de los teléfonos desde el interior de cada centro hospitalario al exterior
- La localización del personal de cada Institución por mediación de los buscaperonas cuando lo demande cada Unidad, contactando con el personal del Servicio de Seguridad de cada Hospital a través de los transmisores-receptores. Son pieza fundamental para cualquier catástrofe externa e interna, en los traslados de donación y situaciones similares

## OBRAS Y MANTENIMIENTO

### Dotación de personal

Categoría	Total
Jefe de Servicio	1
Ingeniero Técnico Industrial	1
Arquitecto Técnico	2
Jefes de Sección	3
Jefes de Grupo	2
Jefes de Equipo	2
Auxiliares administrativos	5
Administrativo	1
<b>Personal de oficio</b>	
Electricistas	6
Mecánicos	7
Fontaneros	4
Carpinteros	2
Pintores	3
Albañiles	4
Jardineros	1
Calefactores	7
Peón	1
<b>Total del personal de oficio</b>	<b>35</b>
<b>Total</b>	<b>53</b>



El personal de oficio del Hospital Materno Infantil es propio del Complejo Hospitalario, siendo el resto de los centros dotados con personal perteneciente a empresas externas.

Esta Subdirección asume las siguientes funciones y programas:

- Asesoramiento Técnico a la Dirección
- Seguimiento y control del Servicio de Mantenimiento, estableciendo criterios y homogeneizando actuaciones
- Confluencia de las relaciones con Entidades de índole técnico para actuar en todos los centros con criterios unánimes
- Elaboración de informes para mejoras de infraestructuras de cualquier ámbito que afecten al sistema sanitario del Área
- Establecimiento y seguimiento de un plan de control de calidad
- Elaboración, implantación y seguimiento de programas integrales para adaptar las instalaciones y equipos a la normativa vigente
- Redacción de estudios, proyectos y elaboración de programas funcionales
- Adaptación de pliegos de condiciones especiales emitidos por la Gerencia, con inclusión de cláusulas particulares
- Tramitación y seguimiento de las obras de nueva planta, ampliaciones y reformas
- Coordinación con la unidad técnica de obras del S.E.S.
- Coordinación con la unidad técnica de obras de la Consejería de Sanidad
- Adaptación de plantillas y criterios de selección para cada puesto de trabajo específico
- Gestión de la política de promoción y formación del personal
- Recopilación de información para actuaciones de contratación, edición de la memoria de actividades, etc.



Programas		Objeto		Acciones realizadas	
1	Redacción pliegos de condiciones técnicas	Redactar bases que deben exigirse en los concursos	Pliegos de: Mantenimiento Integral Concesión aparcamientos en el Hospital Infanta Cristina Diversas obras		
2	Imputación de gastos por servicios	Conocer el coste derivado del mantenimiento y obras en cada uno de los servicios del área	Corregir desviaciones en la imputación de gastos		
3	Planes de evacuación	Dotar de Plan de autoprotección a todos los centros del Área	Actualización del Plan de autoprotección del Hospital Materno Infantil		
4	Incendios	Disminuir los riesgos	Actuaciones en el Centro de Especialidades Central Incendios en el Hospital Materno Infantil Continuación de las obras de sectorización del Hospital Infanta Cristina		
5	Mejora de habitabilidad	Mejorar las condiciones de estancia en todos los Centros del Área de Salud	Climatización de los Centros de Salud de la Paz y Zona Centro Climatización de la sala de espera del Hospital de Día		
6	Mejora del sistema de tramitación de partes de reparaciones	Aumentar la información del solicitante en la tramitación de una solicitud de reparación	Continuación de acciones para optimizar el sistema		
7	Infraestructuras	Mejora de las condiciones estructurales de los edificios	Acondicionamiento de: Laboratorio de Hematología Salas de Endoscopia del Hospital Infanta Cristina Anatomía Patológica		
8	Legionelosis	Controlar la presencia de legionela	Realización de controles periódicos de los sistemas de prevención y ejecución del contrato de mantenimiento.		
9	Prevención de riesgos	Disminuir riesgos	Supervisión de evaluaciones iniciales de riesgos y aplicación de medidas correctoras como resultado de ésta		
10	Nuevas acciones		Elaboración de los anteproyectos de: Proyecto Director Hospital Area Reformas Paritorios, Reanimación y Quirófanos del Hospital Materno Infantil Reforma Urgencias Pediátricas Modernización de ascensores		
11	Residuos peligrosos	Disminución de producción	Tramitación declaración anual de productores Establecimientos y seguimiento de medidas correctoras		
12	Mantenimiento técnico-legal	Cumplimiento de la legislación industrial	Seguimiento del procedimiento establecido para realizar las revisiones periódicas en las instalaciones		

## COORDINACIÓN SERVICIOS GENERALES

### Dotación de personal

Categorías	Hospital Infanta Cristina	Hosp. Perpetuo Socorro Hosp. Materno Infantil Centro de Especialidades	Atención Primaria	Gerencia de Área	Centro logístico	Total
Coordinador						1
Jefes	1	1	1			3
Encargados	10	9				19
Celadores	168	175	36	2	15	396
<b>Total</b>	<b>179</b>	<b>185</b>	<b>37</b>	<b>2</b>	<b>15</b>	<b>419</b>

\* De los celadores del Hospital Cristina, 2 están en media jornada de noche

\* De los celadores del Centro logístico, 2 están en media jornada

Las funciones que esta coordinación lleva a cabo, son las siguientes:

- Apoyar la actuación del personal sanitario en los distintos servicios en relación con la atención asistencial
- Cuidar del entorno hospitalario, dando parte de los desperfectos detectados, vigilando la limpieza, entrada y salida de familiares en las zonas y horarios autorizados
- Coordinar junto con las empresas ajenas que trabajan para nosotros las funciones de seguridad y transporte de materiales o documentación en los distintos centros de nuestro área de salud
- Coordinar la entrada y salida de documentación del almacén de pasivo sito en el Polígono Industrial El Nevero
- Atender los trabajos de copistería que puedan surgir
- Control de pesos de los residuos biosanitarios
- Colaboración en los planes básicos de montaje de los diferentes servicios así como en control del mobiliario existente
- Acompañamiento al forense ayudando en la exposición y movilización del cadáver
- Formación del personal a través de la organización de cursos, charlas , jornadas específicas





## RESUMEN DATOS ECONÓMICOS

En primer lugar se reflejan los totales generales de los diversos capítulos y programas con los que trabajamos para dar una visión general de cuanto nos ha supuesto el ejercicio que nos ocupa, teniendo en cuenta que hemos obtenido estos datos partiendo del total de la ejecución presupuestaria del año 2008 descontándole las ordenes realizadas para pagar la deuda del año 2007 y al resultado se le ha sumado el montante de la deuda final del ejercicio 2008 (Deuda que sólo se genera con cargo al capítulo II).

Más adelante se aportan datos numéricos sobre los distintos conceptos que se manejan en esta dirección, relacionados con los distintas unidades presentadas en las hojas anteriores, y que nos introducen mas profundamente en la actividad que se realiza encaminada a conseguir el óptimo funcionamiento de todo el sistema operativo de nuestro área de salud.

Los resultados obtenidos durante este ejercicio 2008, con la distribución antes mencionada, han sido los siguientes:

### Total Gasto Real

	Formación	Atención Primaria	Atención Especializada	Total capítulos
<b>Capítulo I</b>	10.198.728 €	56.503.733 €	163.264.387 €	229.966.848 €
<b>Capítulo II</b>		4.067.106 €	100.298.434 €	104.365.540 €
<b>Capítulo IV</b>			190.865 €	190.865 €
<b>Capítulo VI</b>		2.242.037 €	5.471.865 €	7.713.902 €
<b>Capítulo VIII</b>		25.860 €	48.241 €	74.101 €
<b>Total programas</b>	<b>10.198.728 €</b>	<b>62.838.736 €</b>	<b>269.273.792 €</b>	<b>342.311.256 €</b>

## CAPÍTULO I Y CAPÍTULO II - GASTO REAL

	IMPORTE
<b>ATENCIÓN ESPECIALIZADA - 412B</b>	
CAPÍTULO I	163.264.387
CAPÍTULO II	100.298.434
<b>TOTAL</b>	<b>263.562.820</b>
<b>ATENCIÓN PRIMARIA - 412D</b>	
CAPÍTULO I	56.503.733
CAPÍTULO II	4.067.106
<b>TOTAL</b>	<b>60.570.840</b>
<b>FORMACIÓN - 411B</b>	
CAPÍTULO I	10.198.728
CAPÍTULO II	
<b>TOTAL</b>	<b>10.198.728</b>
<b>TOTAL ÁREA CAPÍTULO I</b>	<b>229.966.848</b>
<b>(*)TOTAL ÁREA CAPÍTULO II</b>	<b>104.365.540</b>
<b>TOTAL ÁREA CAP. I y CAP. II</b>	<b>334.332.388</b>

### PROGRAMAS

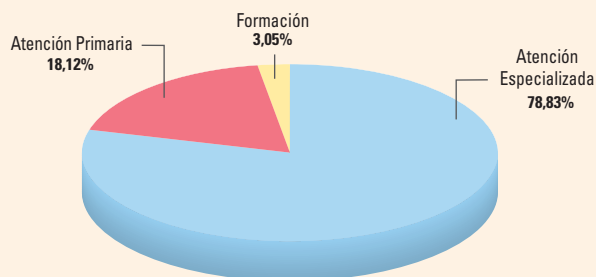

### CAPÍTULOS I Y II

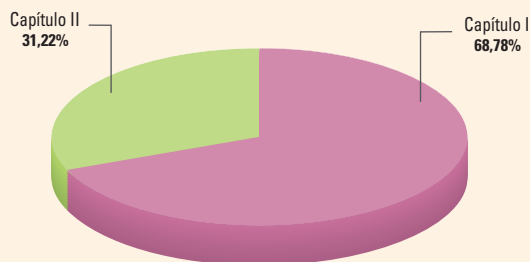



## CAPÍTULO I - GASTO REAL

<b>ATENCIÓN ESPECIALIZADA - 412B</b>			
Artículo	Concepto	Denominación	Importe
<b>12</b>	120	RETRIBUCIONES BÁSICAS DE FUNCIONARIOS Y ESTATUTARIOS	43.035.757,62
	121	RETRIBUCIONES COMPLEMENTARIAS DE FUNCIONARIOS Y ESTATUTARIOS	56.786.115,51
	124	RETRIBUCIONES DEL PERSONAL DE CUPO	580.406,88
	126	RETRIBUCIONES POR SUSTITUCIONES DE PERSONAL	15.428.262,99
<b>TOTAL ARTÍCULO 12</b>			<b>115.830.543,00</b>
<b>15</b>	150	PRODUCTIVIDAD	15.980.559,70
	<b>TOTAL ARTÍCULO 15</b>		
<b>16</b>	160	CUOTAS SOCIALES	30.608.794,37
	161	PRESTACIONES SOCIALES	639.868,31
	162	GASTOS SOCIALES DE PERSONAL	204.621,37
<b>TOTAL ARTÍCULO 16</b>			<b>31.453.284,05</b>
<b>TOTAL CAPÍTULO I - ATENCIÓN ESPECIALIZADA</b>			<b>163.264.386,75</b>

<b>ATENCIÓN PRIMARIA - 412D</b>			
Artículo	Concepto	Denominación	Importe
<b>12</b>	120	RETRIBUCIONES BÁSICAS DE FUNCIONARIOS Y ESTATUTARIOS	15.890.434,13
	121	RETRIBUCIONES COMPLEMENTARIAS DE FUNCIONARIOS Y ESTATUTARIOS	19.137.956,53
	124	RETRIBUCIONES DEL PERSONAL DE CUPO	215.159,02
	126	RETRIBUCIONES POR SUSTITUCIONES DE PERSONAL	3.925.860,97
<b>TOTAL ARTÍCULO 12</b>			<b>39.169.410,65</b>
<b>13</b>	130	RETRIBUCIONES BÁSICAS DEL PERSONAL LABORAL FIJO	71.134,90
	131	RETRIBUCIONES COMPLEMENTARIAS DEL PERSONAL LABORAL FIJO	43.696,79
	132	RETRIBUCIONES BÁSICAS DEL PERSONAL LABORAL EVENTUAL	0,00
	133	RETRIBUCIONES COMPLEMENTARIAS DEL PERSONAL LABORAL EVENTUAL	0,00
<b>TOTAL ARTÍCULO 13</b>			<b>114.831,69</b>
<b>15</b>	150	PRODUCTIVIDAD	7.607.718,78
	151	GRATIFICACIONES	0,00
<b>TOTAL ARTÍCULO 15</b>			<b>7.607.718,78</b>
<b>16</b>	160	CUOTAS SOCIALES	9.554.576,19
	161	PRESTACIONES SOCIALES	28.991,18
	162	GASTOS SOCIALES DE PERSONAL	28.204,80
<b>TOTAL ARTÍCULO 16</b>			<b>9.611.772,17</b>
<b>TOTAL CAPÍTULO I - ATENCIÓN PRIMARIA</b>			<b>56.503.733,29</b>

<b>FORMACIÓN - 411B</b>			
Artículo	Concepto	Denominación	Importe
13	134.00	SUELDOS GRUPO A FUNCIONARIO Y ESTATUTARIO	3.747.079,83
	134.01	SUELDOS GRUPO B FUNCIONARIO Y ESTATUTARIO	86.566,60
	135.00	COMPLEMENTO DE ATENCION CONTINUADA	3.490.207,54
	135.01	OTROS COMPLEMENTOS	558.686,19
<b>TOTAL ARTÍCULO 12</b>			<b>7.882.540,16</b>
16	160	CUOTAS SOCIALES	2.316.187,49
<b>TOTAL ARTÍCULO 16</b>			<b>2.316.187,49</b>
<b>TOTAL CAPÍTULO I - FORMACIÓN</b>			<b>10.198.727,65</b>
<b>TOTAL CAPITULO I - A.ESPECIALIZADA+A.PRIMARIA+FORMACION</b>			<b>229.966.847,69</b>

## CAPÍTULO II - GASTO REAL

<b>ATENCIÓN ESPECIALIZADA - 412B</b>			
Artículo	Denominación		Importe
20	TOTAL ARTÍCULO 20 - ARRENDAMIENTOS Y CÁNONES		146.744,42
21	TOTAL ARTÍCULO 21 - REPARACIONES, MANTENIMIENTO Y CONSERVACIÓN		6.788.945,88
2	TOTAL ARTÍCULO 22 - MATERIAL , SUMINISTROS Y OTROS		90.395.388,60
23	TOTAL ARTÍCULO 23 - INDEMNIZACIONES POR RAZÓN DE SERVICIO		186.981,44
25	TOTAL ARTÍCULO 25 - ASISTENCIA SANITARIA CON MEDIOS AJENOS		2.780.373,21
<b>TOTAL CAPÍTULO II - ATENCIÓN ESPECIALIZADA</b>			<b>100.298.433,55</b>
<b>ATENCIÓN PRIMARIA - 412D</b>			
20	TOTAL ARTÍCULO 20 - ARRENDAMIENTOS Y CÁNONES		30.185,64
21	TOTAL ARTÍCULO 21 - REPARACIONES, MANTENIMIENTO Y CONSERVACIÓN		547.279,46
22	TOTAL ARTÍCULO 22 - MATERIAL , SUMINISTROS Y OTROS		3.278.825,61
23	TOTAL ARTÍCULO 23 - INDEMNIZACIONES POR RAZÓN DE SERVICIO		210.815,75
25	TOTAL ARTÍCULO 25 - ASISTENCIA SANITARIA CON MEDIOS AJENOS		0,00
<b>TOTAL CAPÍTULO II - ATENCIÓN PRIMARIA</b>			<b>4.067.106,46</b>
<b>TOTAL CAPÍTULO II - AREA SALUD BADAJOZ</b>			<b>104.365.540,01</b>



## CAPÍTULO VI - INVERSIONES - GASTO REAL

### ATENCIÓN ESPECIALIZADA

INVERSIONES COMUNIDAD AUTÓNOMA	GASTO
Reposición	42.433,82
<b>INVERSIONES COFINANCIADAS CON FEDER</b>	
Adecuación Zonas Aparcamiento H.Infanta Cristina	178.986,40
Plan Básico Montaje 112 y Unidad del Dolor	68.666,58
Plan Básico Montaje Dirección Salud Pública	63.794,94
Plan Básico Montaje Hospital de Día H.Perpétuo Socorro	73.157,36
Plan Básico Montaje Dirección 7ª Planta H.Perpétuo Socorro	30.619,00
Plan Básico Montaje Unidad Inmunodeprimidos	128.244,63
Plan Director Area Administrativa H.Infanta Cristina	127.384,68
Plan Director Instalación Gammacámara	99.990,00
Plan Director Plan Básico Montaje Vestuario H.Materno Inf.	99.960,00
Plan Básico Montaje Lactantes, Neonatos y U.C.I.	2.178.321,00
Plan Básico Montaje Traumatología H.Perpétuo Socorro	237.211,00
Reposición	2.143.095,27
<b>TOTAL INVERSIONES ATENCION ESPECIALIZADA</b>	<b>5.471.864,68</b>

### ATENCIÓN PRIMARIA

INVERSIONES COMUNIDAD AUTONOMA	GASTO
Reposición	16.136,01
<b>INVERSIONES COFINANCIADAS CON FEDER</b>	
Plan Básico Montaje Centro Salud Montijo	302.831,67
Plan Básico Montaje Centro Salud Jerez	139.894,88
Plan Básico Montaje Centro Salud Los Pinos	304.839,50
Carpintería Centro Salud Los Pinos	36.853,20
Plan Eficiencia Energética Centros Salud	7.688,72
Ampliación Archivo Historias Clínicas C.Salud Montijo	8.916,43
Plan Básico Montaje Punto Unificado A.Continuada Badajoz	96.456,02
Adecuación Sala Rayos X C.Salud Alburquerque	25.911,24
Plan Básico Montaje Centro Salud Gévora	299.981,55
Reposición	1.002.528,13
<b>TOTAL INVERSIONES ATENCION ESPECIALIZADA</b>	<b>2.242.037,35</b>

<b>TOTAL CAPÍTULO VI - INVERSIONES</b>	<b>7.713.902,03</b>
--	---------------------

## INVERSIONES - SERVICIOS CENTRALES

<b>ATENCIÓN ESPECIALIZADA</b>	
CONCEPTO	IMPORTE
Instalacion Tac 16 Cortes Hospital Perpetuo Socorro Badajoz	88.000,00
Obra Modificacion Nº 1 Actuaciones Varias H. Materno	443.032,05
Grandes Reformas Y Ampliacion Centros De A.Especializada	10.670.287,03
Suministro E Instalacion Equipos Alta Tecnologia H.I.C.	60.000,00
Reformas Equipos E Instalaciones Sanitarias Centros A.Especializada	220.447,99
<b>TOTAL ATENCION ESPECIALIZADA</b>	<b>11.481.767,07</b>

<b>ATENCIÓN PRIMARIA</b>	
CONCEPTO	IMPORTE
Construccion Centro A.Primaria De Gevora	252.195,35
Infraestructura Y Equipamineto En Centros De A.Primaria	582.957,67
Construccion Y Reformas Centros A. Primaria	1.388.814,57
<b>TOTAL ATENCION PRIMARIA</b>	<b>2.223.967,59</b>

<b>SALUD PUBLICA</b>	
CONCEPTO	IMPORTE
Adquisicion De Un Microondas Para La Digestión Ácida	28.519,76
Adquisicion E Instalacion De Un Equipo Para Analíticas	190.777,40
Adquisicion De Un Concentrador De Solventes	14.850,01
Adquisicion De Un Inyector Automatico	10.179,00
Adquisición De Un Detector Uv-Vis	8.369,40
Adquisicion De Un Fotocalefator	1.605,00
Adquisicion De Equipamiento Asistencial	13.374,53
Adquisicion De Una Bomba Isocrática	9.477,78
<b>TOTAL SALUD PUBLICA</b>	<b>277.152,88</b>

**TOTAL AREA SALUD BADAJOZ** **13.982.887,54**

## OBRAS GERENCIA ÁREA DE BADAJOZ

<b>OBRAS COORDINADAS CON EL SERVICIO EXTREMEÑO DE SALUD</b>	
DENOMINACIÓN	IMPORTE
Ref. y modernización instalaciones contraincendios en HIC (1ª Fase)	2.207.056,32
C.S. de Gévora	1.393.368,96
Ref. Unidad Cuidados Intensivos HIC	2.247.850,69
Pabellón Ambulatorio HIC	17.961.059,74
Ref. Centro Salud de Jerez Caballeros	1.241.624,85
Cableado informático H.M.I. 2ª fase	191.673,21
Cirugía cardiaca 3ª este HIC	774.411,19
Policlínica planta 1ª Edificio L	711.792,72
Modificado obra HMI para PAC unificado	443.032,00
Implantación hemodinámica 1 en HIC	60.000,00
Implantación TAC 16 cortes HPS	88.000,00
<b>TOTAL</b>	<b>27.319.869,68</b>

**OBRAS EJECUTADAS CON CARGO AL PRESUPUESTO DE LA GERENCIA DE ÁREA**

DENOMINACIÓN	IMPORTE
Rep.carpintería y pintura diversas zonas HIC	20.070,00
Adecuación para REA pta. 2ª HIC	53.025,00
Pintura e instalaciones en quirófano cirugía infantil HMI	28.970,50
Acrtuaciones diversas en zonas de la pta.1ª HMI	23.730,00
Ref. para nuevos equipos cocina biberones HMI.	29.717,20
Actuaciones previas en urbanización HIC	29.728,29
Reforma sala de espera necropsias HMI	27.985,00
Climatización quirófano cirugía pediátrica HMI	29.830,00
Adecuación zonas de aparcamiento HIC	139.152,00
Actuaciones previas sala ganmacámara HIC	55.930,00
Instalaciones y acabados sala ganmacámara HIC	44.060,00
Eficiencia energética C.S. San Fdo, San Roque y Barcarrota	7.688,72
Instalación central incendios H.M.I.	7.569,00
Climatización C.S. La Paz	24.387,53
Climatización C.S. Los Pinos	29.580,64
Adecuación sala Rayos X Alburquerque	25.911,24
Drenaje y canalizaciones aparcamientos HIC	39.834,40
Puertas de paso en el C.S. Los Pinos	36.853,20
Instalación equipamiento y carpintería boxes aislados en UCI HIC	33.282,69
Climatización espera Hospital de Día HPS	9.135,34
Acondicionamiento quirófano cirugía pediátrica HMI	29.495,00
Acondicionamiento quirófanos 1 y 2 2ª HIC	56.263,65
Gas natural y sala de calderas Edif..Los Pinos	29.566,78
Instalación conductos quirófano cirugía pediátrica HMI	20.501,70
Modificación instalación calefacción CEDEX	8.491,20
Instalación red y trasvase gasóleo para grupo electrógeno HIC	9.794,01
Adecuación laboratorio hematología 1ª pta HMI	39.870,00
Adecuación para consultas y hospital de día de hematología 1ª pta HMI	44.770,00
Actuaciones diversas en atención al paciente, cargos y administración HIC.	49.500,00
Actuaciones diversas C.S. Zona Centro	22.660,00
Adecuación salas de endoscopia en 7ª HIC	49.920,00
Climatización endoscopia digestivo H.I.C.	38.381,70
Cabina flujo laminar farmacia HPS	33.500,22
Reforma cuadro Baja Tensión H.I.C.	38.494,00
Adaptación sala grupo electrógeno HIC	29.979,00
<b>TOTAL</b>	<b>1.197.628,01</b>

**ASISTENCIAS TÉCNICAS**

DENOMINACIÓN	IMPORTE
Verificación equipos Central Térmica H.I.C.	4.790,80
Adecuación a norma de Plan Autoprotección H.M.I.	6.970,00
Legalización gas natural en Los Pinos	3.381,40
Validación condiciones ambientales Unidad de Inmunodeprimidos H.I.C.	1.624,00
Coordinación seguridad y salud obra aparcamiento	2.668,00
Verificación equipos Central Térmica HPS/HMI y central térmica y frigorífica de la lavandería	4.640,00
Validación condiciones ambientales 6ª y 7ª H.M.I.	2.192,40
Validación condiciones ambientales UCI HIC	1.705,20
<b>TOTAL</b>	<b>27.971,80</b>

## CONTRATACIÓN ADMINISTRATIVA

CONTRATO	PROCEDIMIENTO	Nº. Exp.	Porc.	Importes	%
<b>OBRAS</b>		<b>27</b>	<b>7,50</b>	<b>882.903</b>	<b>1,56</b>
	Concurso Abierto	0		0	
	Procedimiento Negociado	3		153.015	
	Contratos Menores	24		729.888	
<b>SUMINISTROS</b>		<b>221</b>	<b>61,39</b>	<b>32.092.423</b>	<b>56,88</b>
	Concurso Abierto	44		14.628.779	
	Procedimiento Negociado	38		2.376.990	
	Contratos Menores	49		414.627	
	Material Homologado	40		3.299.116	
	Subastas	2		242.207	
	Prorrogas	15		1.023.150	
	Especiales	33		10.107.554	
<b>SERVICIOS</b>		<b>104</b>	<b>28,89</b>	<b>23.222.093</b>	<b>41,16</b>
	Concurso Abierto/Subasta	7		13.552.898	
	Procedimiento Negociado	46		4.095.821	
	Contratos Menores	33		209.614	
	Prorrogas	18		5.363.760	
<b>PRIVADOS</b>		<b>6</b>	<b>1,67</b>	<b>154.118</b>	<b>0,27</b>
	Prorroga	6		154.118	
<b>CONTRATO ADMTVO. ESPECIAL</b>		<b>2</b>	<b>0,56</b>	<b>73.452</b>	<b>0,13</b>
	Concurso Abierto	2		73.452	
<b>TOTAL</b>		<b>360</b>	<b>100,00</b>	<b>56.424.989</b>	<b>100,00</b>
	Concurso Abierto	53	14,72	28.255.129	50,08
	Procedimiento Negociado	87	24,17	6.625.826	11,74
	Contratos Menores	106	29,44	1.354.129	2,40
	Material Homologado	40	11,11	3.299.116	5,85
	Subastas	2	0,56	242.207	0,43
	Prorrogas	39	10,83	6.541.028	11,59
	Especiales	33	9,17	10.107.554	17,91

EXPEDIENTES RESUELTOS POR TIPO DE CONTRATOS

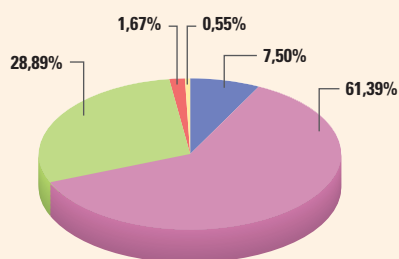

IMPORTES ADJUDICADOS ATENDIENDO AL TIPO DE CONTRATO

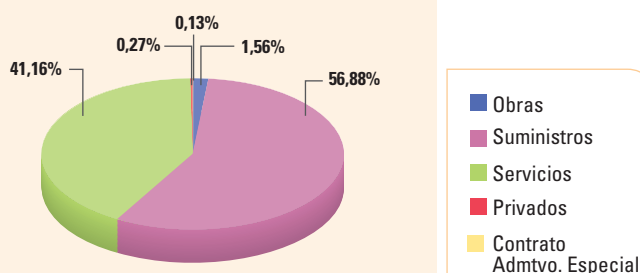



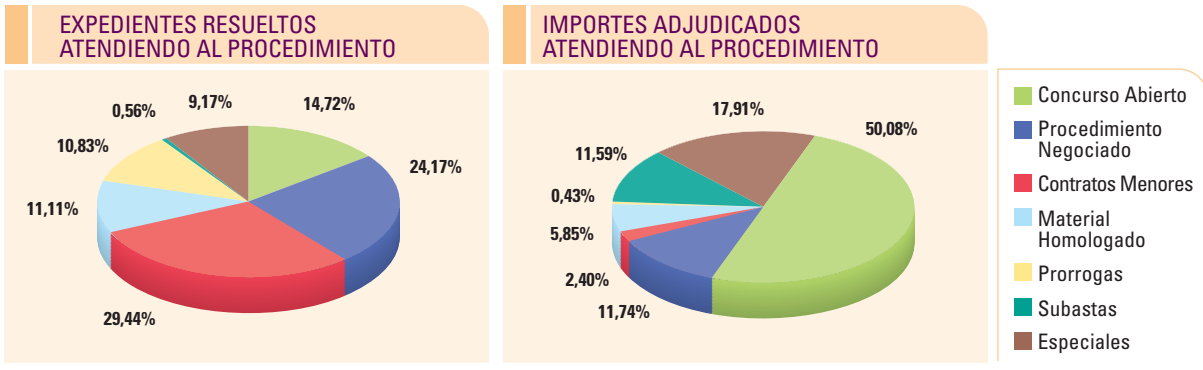

## EJECUCIÓN PRESUPUESTO - GASTO PRESUPUESTARIO

DISTRIBUCION FUNCIONAL					
PROGRAMA	DENOMINACIÓN	CREDITO DEFINITIVO	%	OBLIGACIONES RECONOCIDAS*	% EJECUCION
411B	Formación	10.198.727,65	2,93	10.198.727,65	100,00
412B	Atención Especializada	274.877.887,16	78,97	274.772.027,87	99,96
412D	Atención Primaria	63.012.040,26	18,10	62.931.579,56	99,87
<b>TOTAL</b>		<b>348.088.655,07</b>	<b>100,00</b>	<b>347.902.335,08</b>	<b>99,95</b>

DISTRIBUCION ECONOMICA					
CAPITULO	DENOMINACIÓN	CREDITO DEFINITIVO	%	OBLIGACIONES RECONOCIDAS*	% EJECUCION
I	Gastos de personal	229.966.983,42	66,06	229.966.847,69	99,99
II	Gastos corrientes en bienes y servicios	110.123.126,38	31,64	109.956.618,71	99,85
IV	Transferencias corrientes	206.796,94	0,06	190.865,05	92,30
VI	Inversiones Reales	7.717.646,73	2,22	7.713.902,03	99,95
VIII	Activos financieros	74.101,60	0,02	74.101,60	100,00
<b>TOTAL</b>		<b>348.088.655,07</b>	<b>100,00</b>	<b>347.902.335,08</b>	<b>99,95</b>

\* Incluyen las partidas utilizadas para pagar la deuda del año anterior, que fueron 20.773.445,96 €.

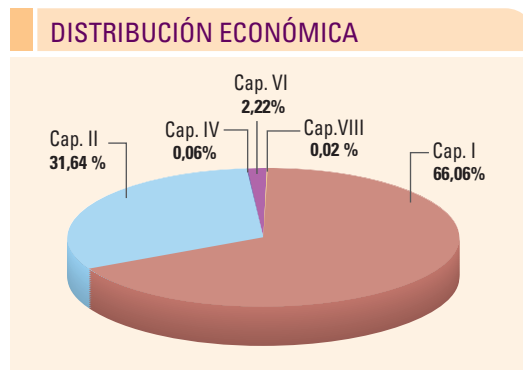
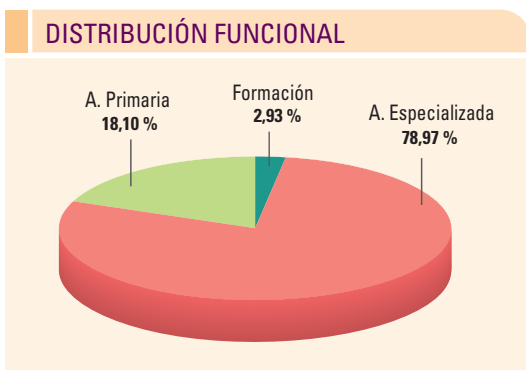

## FACTURACIÓN E INGRESOS DE CARGOS A TERCEROS

FACTURACIÓN		
AÑO	IMPORTE	VARIACIÓN %
1999	2.993.194	
2000	3.097.764	3,49
2001	3.489.717	12,65
2002	3.669.724	5,16
2003	3.959.762	7,90
2004	4.506.447	13,81
2005	4.958.616	10,03
2006	7.624.352	53,76
2007	8.773.804	15,08
2008	7.400.064	-15,66

INGRESOS		
AÑO	IMPORTE	VARIACIÓN %
1999	3.186.818	
2000	2.545.321	-20,13
2001	3.475.739	36,55
2002	3.501.718	0,75
2003	4.092.932	16,88
2004	4.299.374	5,04
2005	4.739.893	10,25
2006	6.307.363	33,07
2007	8.521.579	35,11
2008	7.003.089	-17,82

### EVOLUCIÓN FACTURACIÓN CARGOS A TERCEROS

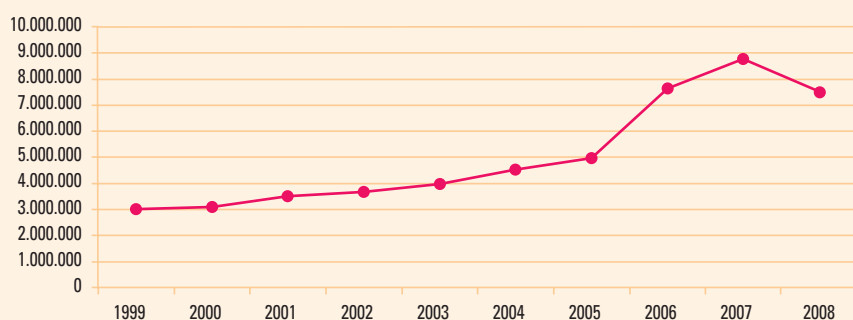

### EVOLUCIÓN INGRESOS CARGOS A TERCEROS

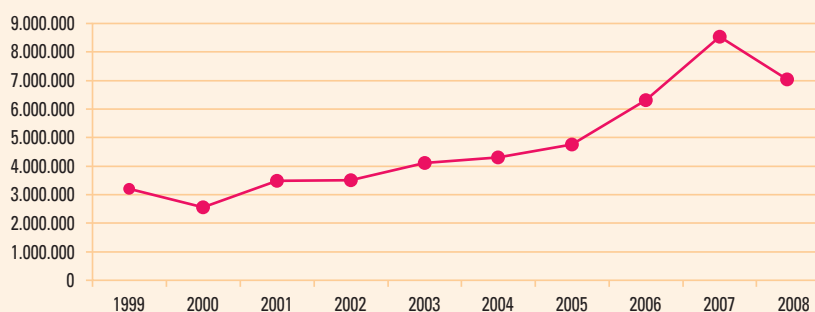

(\*) La bajada producida en este año se debe a la entrada en funcionamiento del sistema informático (JARA) en el ámbito asistencial y la firma del convenio con instituciones penitenciarias



## DATOS SOBRE FUNGIBLE Y FARMACIA

### DATOS SOBRE FUNGIBLE

CONSUMOS POR GRUPOS DE MATERIAL		
GRUPOS	CONSUMOS	PORCENTAJE
Material Quirúrgico Asistencial	20.526.991	40,25
Implantes	11.689.716	22,92
Material de Laboratorio	10.974.230	21,52
Material de Mantenimiento	1.288.961	2,53
Material de Radiología	806.951	1,58
Lencería y Vestuario	507.521	1,00
Instrumental	727.991	1,43
Material de Informática	1.200.825	2,35
Modelaje	644.216	1,26
Material de Limpieza y Aseo	363.261	0,71
Banco de Sangre	236.788	0,46
Material de Oficina	240.066	0,47
Viveres	1.583.811	3,11
Instrumental y Utillaje No Sanitario	174.224	0,34
Farmacia	29.080	0,06
<b>Total</b>	<b>50.994.634</b>	<b>100,00</b>

CONSUMOS POR SERVICIOS		
SERVICIOS	CONSUMOS	PORCENTAJE
Quirófanos	16.248.663	31,86
Cardiología	5.434.686	10,66
Análisis Clínicos	3.162.426	6,20
Unidades De Enfermería	2.165.874	4,25
Radiodiagnóstico	1.893.383	3,71
Hostelería	1.824.487	3,58
Anatomía Patológica	1.447.055	2,84
Medicina Intensiva	1.444.564	2,83
Mantenimiento	1.293.274	2,54
Cirugía Mayor Ambulatoria	1.212.199	2,38
Hematología	1.199.407	2,35
Nefrología	1.083.609	2,12
Inmunología	1.020.064	2,00
Medicina Nuclear	759.564	1,49
Microbiología	698.920	1,37
Urgencias	668.909	1,31
Digestivo	635.023	1,25
<b>Total</b>	<b>42.192.107</b>	<b>82,74</b>
<b>Resto</b>	<b>8.802.527</b>	<b>17,26</b>

<b>TOTAL CONSUMOS</b>	<b>50.994.634</b>	<b>100,0</b>
-----------------------	-------------------	--------------

### CONSUMOS POR MATERIAL

MATERIAL	CONSUMOS	PORCENTAJE
Stent Coronario Impregnado De Fármaco	1.346.858	2,64
Desfibrilador Cardioversor Implantable	752.472	1,48
Desfibrilador Implantable Tricameral	632.330	1,24
Cateter Balon Angioplastia	557.960	1,09
Tira Reactiva Glucocard G Sensor	485.154	0,95
Pelicula Radiografica Multiformato	479.153	0,94
Stent Coronario 2X10Mm	478.844	0,94
Componente Femoral Rodilla Cementado	468.200	0,92
Componente Tibial Rodilla Cementado	399.252	0,78
Protesis Total Rodilla Cementada	336.928	0,66
Vastago Femoral No Cementado	302.034	0,59
Tira Reactiva Ascensia Glucodisc	289.094	0,57
Solucion De Lavado Para Autoanalizadores	280.295	0,55
Pinza Selladora De Vasos Diametro 5Mm	276.546	0,54
Marcapasos Dddr	273.205	0,54
Electrodo Percutaneo Neuroestimulador	269.641	0,53
Papilomavirus (Hpv) Screening	267.604	0,52
Prótesis. Mecanicas Aorticas Supraanulares	266.787	0,52
Electrodo Ventricular Para Desfibrilador	250.953	0,49
Tornillo Pedicular	220.850	0,43
Prótesis Mecanicas Mitrales Multiposicion	212.958	0,42
Embolizador Platino Espiral Recubrimiento Biologico	190.200	0,37
Apósito Hemostático Fibrilar Celulosa Tratada 5X 10Cm	189.354	0,37
Electrodo Estimulacion Cardiaca Pasos	180.780	0,35
Tira Reactiva Glucocard G Sensor	173.637	0,34
Tira Reactiva Optium Plus Medisense	173.407	0,34
Solucion Inyectable De Ioflupano (I-123)	170.030	0,33
<b>TOTAL</b>	<b>8.634.159</b>	<b>16,93</b>
<b>RESTO</b>	<b>42.360.475</b>	<b>83,07</b>

<b>TOTAL CONSUMOS</b>	<b>50.994.634</b>	<b>100,00</b>
-----------------------	-------------------	---------------

### PEDIDOS

MES	Nº PEDIDOS	VALOR (€)
Enero	772	2.777.682
Febrero	1.613	4.970.179
Marzo	1.467	4.831.074
Abril	2.020	5.103.298
Mayo	1.996	6.247.380
Junio	1.621	4.119.151
Julio	1.650	3.705.780
Agosto	1.051	2.876.656
Septiembre	1.165	2.833.144
Octubre	1.394	4.265.223
Noviembre	1.843	5.127.382
Diciembre	1.366	6.595.907
<b>Total</b>	<b>17.958</b>	<b>53.452.857</b>



## DATOS SOBRE FARMACIA

### CONSUMO POR SERVICIOS

SERVICIOS	CONSUMOS (€)	ANALISIS PORCENTUAL
Pacientes Externos	10.210.177	35,03
Unidades de Enfermería	5.138.573	17,63
Oncología	2.854.355	9,79
Medicina Intensiva	2.821.024	9,68
Hematología	903.384	3,10
Centros Ajenos	657.163	2,25
Radiodiagnostico	649.646	2,23
Gases Medicinales(*)	600.135	2,06
Quirófano 3ª	567.420	1,95
Cardiología	548.764	1,88
Resto	4.196.965	14,40
<b>TOTAL</b>	<b>29.147.604</b>	<b>100,00</b>

(\*) Son gestionados por farmacia desde finales 2007.



### CONSUMO POR FARMACOS

FÁRMACOS	CONSUMOS (€)	ANALISIS PORCENTUAL
Helixate Nexgen 1000 Ui 1	845.443	2,90
Humira (40 Mg 2 Plumas Pre	736.082	2,53
Neulasta (6 Mg 1 Jer Preca	682.211	2,34
Truvada (200 Mg/245 Mg 30	607.523	2,08
Taxotere 80Mg Vial 2 MI	606.782	2,08
Herceptin (150 Mg 1 Vial)	602.884	2,07
Remicade Vial 100Mg/20MI	574.406	1,97
Rebif (44 Mcg 12 Jer Prec)	564.564	1,94
Mabthera (500 Mg 1 Vial 50	544.677	1,87
Flebogamma Vial 10 G 200 M	447.911	1,54
Zyvoxid (2 Mg/MI 10 Bolsas	446.164	1,53
Enbrel (50 Mg/MI 4 Jer Pre	427.045	1,47
Cerezyme (400 Ui 1 Vial 5	412.595	1,42
Erbitux (5 Mg/MI 1 Vial 20	391.784	1,34
Ultiva (5 Mg 5 Viales 10 M	390.355	1,34
Vfend (200 Mg 1 Vial Polvo	380.463	1,31
Xigris (20 Mg 1 Vial Soluc	373.804	1,28
Sustiva 600Mg 30 Comp	356.059	1,22
Betaferon 15 Viales	343.452	1,18
Elaprase 6 Mg Vial 5 MI	337.662	1,16
<b>TOTAL</b>	<b>10.071.866</b>	<b>34,55</b>
<b>RESTO</b>	<b>19.075.738</b>	<b>65,45</b>

**TOTAL CONSUMOS 29.147.604 100,00**

### PACIENTES EXTERNOS

AREAS	Nº PACIENTES	ANALISIS PORCENTUAL
Area 1 (Badajoz)	6.588	80,74
Area 2 (Mérida)	607	7,44
Area 3 (D. Benito-Villanueva)	474	5,81
Area 4 (Llerena)	379	4,64
Area 5 (Cáceres)	63	0,77
Area 6 (Plasencia)	22	0,27
Area 7 (Coria)	13	0,16
Area 8 (Navalmoral)	9	0,11
Area 9 (Portugal)	1	0,01
Area 10 (Madrid)	2	0,02
Area 11 (Otras)	2	0,02
<b>Total Otras Areas</b>	<b>1.572</b>	<b>19,26</b>
<b>Total</b>	<b>8.160</b>	<b>100</b>



## COCINA Y LAVANDERÍA

### COCINA

#### COCINA HOSPITAL INFANTA CRISTINA

	COSTE DE PERSONAL	COSTE FUNCIONAMIENTO		COSTE UTILIZACIÓN	COSTES ESTRUCTURALES	TOTAL COSTE	Nº MENUS	COSTE POR MENÚ (€)
		VÍVERES	RESTO					
2008	3.303.996	981.264	149.777	155.281	574.324	5.164.643	167.709	30,80
2007	2.893.254	997.890	221.026	145.231	537.153	4.794.554	166.625	28,77

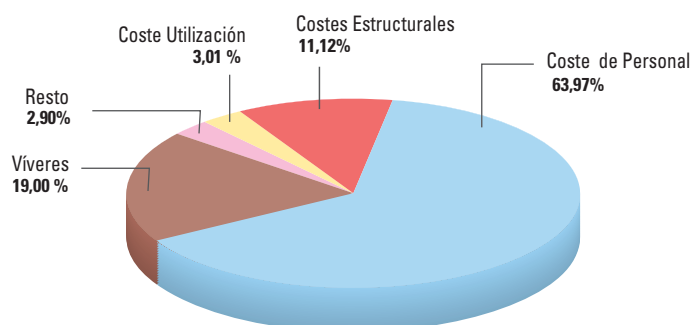

	2008	2007	% VARIACIÓN
COSTE TOTAL H.I.C.	5.164.643	4.794.554	7,72
Nº MENUS H.I.C.	167.709	166.625	0,65
COSTE POR MENÚ H.I.C.	30,80	28,77	7,02



COCINA HOSPITAL PERPETUO SOCORRO - MATERNO INFANTIL

	COSTE DE PERSONAL	COSTE FUNCIONAMIENTO		COSTE UTILIZACIÓN	COSTES ESTRUCTURALES	TOTAL COSTE	Nº MENUS	COSTE POR MENÚ (€)
		VÍVERES	RESTO					
2008	2.910.961	601.862	120.169	49.810	513.086	4.195.887	124.096	33,81
2007	2.455.787	779.211	175.951	46.586	479.878	3.937.413	130.131	30,26

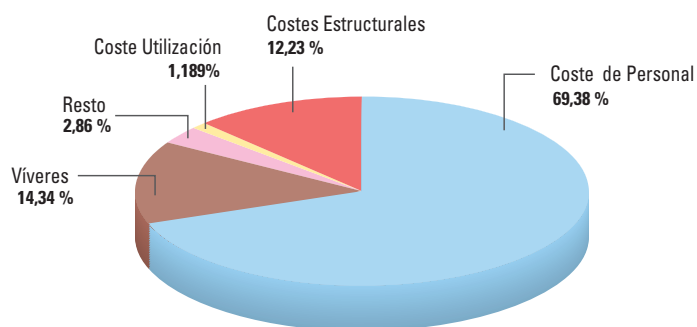

	2008	2007	% VARIACIÓN
COSTE TOTAL H.PS y MAT	4.195.887	3.937.413	6,56
Nº MENUS H.PS. Y MAT.	124.096	130.131	-4,64
COSTE POR MENÚ H.P.S. Y MAT.	33,81	30,26	11,75

LAVANDERÍA

COSTE DE PERSONAL	COSTE FUNCIONAMIENTO	COSTE UTILIZACIÓN	COSTES ESTRUCTURALES	TOTAL COSTE	KG. ROPA LAVADA(*)	COSTE KG ROPA LAVADA (€)
1.314.121	539.852	328.287	288.986	2.471.246	1.492.238	1,66

(\*)Se ha modificado la forma de contabilizar los kgs de ropa lavada, mecanizando pesaje real cuando anteriormente se establecía el peso estimado de cada prenda.

	PERSONAL	FUNCIONAMIENTO	UTILIZACIÓN	ESTRUCTURAL
COSTES	1.314.121	539.852	328.287	288.986
TOTAL Kg.de ropa lavada	1.492.238	1.492.238	1.492.238	1.492.238
€/ Kg. de ropa	0,88	0,36	0,22	0,19

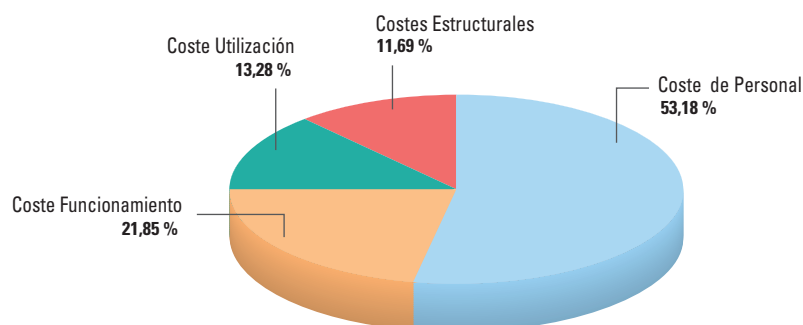

## LENCERÍA

### HOSPITAL INFANTA CRISTINA

	<b>COSTE DE PERSONAL</b>	<b>COSTE FUNCIONAMIENTO</b>	<b>COSTE UTILIZACIÓN</b>	<b>COSTES ESTRUCTURALES</b>	<b>TOTAL COSTE</b>
2008	91.396	86.987	21.624	26.276	226.283
2007	100.527	139.851	20.225	24.575	285.178

	<b>2008</b>	<b>2007</b>	<b>% VARIACIÓN</b>
COSTE TOTAL H.I.C.	226.283	285.178	-20,65

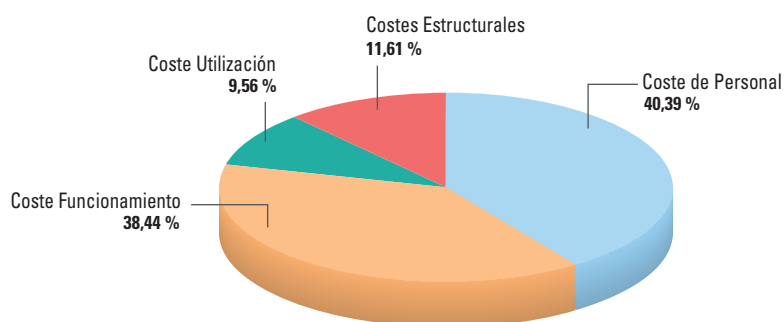

### LENCERÍA HOSPITAL PERPETUO - MATERNO - INFANTIL

	<b>COSTE DE PERSONAL</b>	<b>COSTE FUNCIONAMIENTO</b>	<b>COSTE UTILIZACIÓN</b>	<b>COSTES ESTRUCTURALES</b>	<b>TOTAL COSTE</b>
2008	308.604	110.174	43.463	71.633	533.874
2007	283.248	117.818	40.649	66.998	508.713

	<b>2008</b>	<b>2007</b>	<b>% VARIACIÓN</b>
COSTE TOTAL H.P.S Y H.M.I.	533.874	508.713	4,95

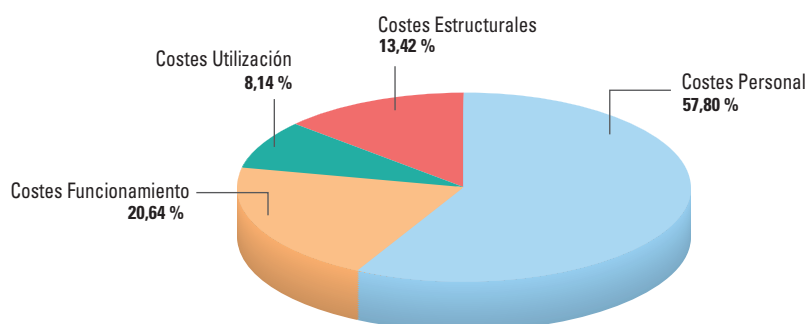





## MANTENIMIENTO

### PARTES DE MANTENIMIENTO

#### HOSPITAL INFANTA CRISTINA

PARTES	MEDIOS PROPIOS	MEDIOS CONTRATADOS	MEDIOS AJENOS	TOTAL	%
PREVENTIVO		6.452		6.452	9,69
CONDUCTIVO		50.147		50.147	75,34
CORRECTIVO	336	9.547	82	9.965	14,97
<b>TOTAL</b>	<b>336</b>	<b>66.146</b>	<b>82</b>	<b>66.564</b>	<b>100</b>

#### HOSPITAL PERPETUO SOCORRO

PARTES	MEDIOS PROPIOS	MEDIOS CONTRATADOS	MEDIOS AJENOS	TOTAL	%
PREVENTIVO		8.010		8.010	24,04
CONDUCTIVO		18.344		18.344	55,05
CORRECTIVO		6.917	54	6.971	20,92
<b>TOTAL</b>		<b>33.271</b>	<b>54</b>	<b>33.325</b>	<b>100</b>

#### H. MATERNO INFANTIL - C. ESPECIAL. "L"

PARTES	MEDIOS PROPIOS	MEDIOS CONTRATADOS	MEDIOS AJENOS	TOTAL	%
PREVENTIVO	1.424			1.424	12,79
CONDUCTIVO	6.835			6.835	61,38
CORRECTIVO	2.803		74	2.877	25,84
<b>TOTAL</b>			<b>74</b>	<b>11.136</b>	<b>100</b>

#### LAVANDERÍA

PARTES	MEDIOS PROPIOS	MEDIOS CONTRATADOS	MEDIOS AJENOS	TOTAL	%
PREVENTIVO		4.282		4.282	
CONDUCTIVO		10.146		10.146	
CORRECTIVO		594	14	608	
<b>TOTAL</b>		<b>15.022</b>	<b>14</b>	<b>15.036</b>	

#### ATENCIÓN PRIMARIA Y PERIFÉRICOS

PARTES	MEDIOS PROPIOS	MEDIOS CONTRATADOS	MEDIOS AJENOS	TOTAL	%
PREVENTIVO		4.172		4.172	71,24
CONDUCTIVO		0		0	0,00
CORRECTIVO		1.684		1.684	28,76
<b>TOTAL</b>		<b>5.856</b>		<b>5.856</b>	<b>100</b>

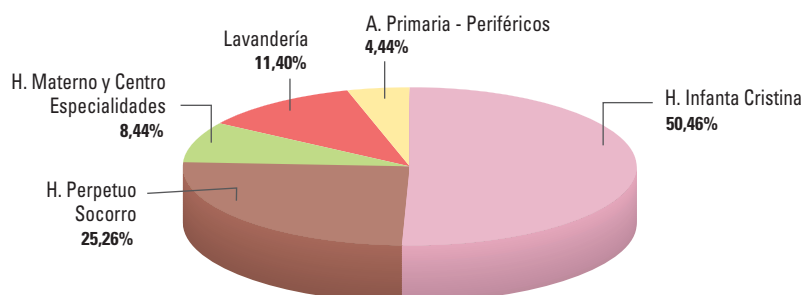

## PARTES DE ELECTROMEDICINA

### HOSPITAL INFANTA CRISTINA

PARTES	MEDIOS CONTRATADOS	MEDIOS AJENOS	TOTAL	%
PREVENTIVO	1.102		1.102	26,44
CONDUCTIVO	27		27	0,65
CORRECTIVO	2.966	73	3.039	72,91
<b>TOTAL</b>	<b>4.095</b>	<b>73</b>	<b>4.168</b>	<b>100</b>

### HOSPITAL PERPETUO SOCORRO

PARTES	MEDIOS CONTRATADOS	MEDIOS AJENOS	TOTAL	%
PREVENTIVO	724		724	41,04
CONDUCTIVO	36		36	2,04
CORRECTIVO	949	55	1.004	56,92
<b>TOTAL</b>	<b>1.709</b>	<b>55</b>	<b>1.764</b>	<b>100</b>

### H. MATERNO INFANTIL - C. ESPECIALIDADES

PARTES	MEDIOS CONTRATADOS	MEDIOS AJENOS	TOTAL	%
PREVENTIVO	1.392		1.392	38,99
CONDUCTIVO	44		44	1,23
CORRECTIVO	2.112	22	2.134	59,16
<b>TOTAL</b>	<b>3.548</b>	<b>22</b>	<b>3.570</b>	<b>100</b>

### ATENCIÓN PRIMARIA Y PERIFÉRICOS

PARTES	MEDIOS CONTRATADOS	MEDIOS AJENOS	TOTAL	%
PREVENTIVO	1.025		1.025	69,68
CONDUCTIVO	204		204	13,87
CORRECTIVO	221	21	242	16,45
<b>TOTAL</b>	<b>1.450</b>	<b>21</b>	<b>1.471</b>	<b>100</b>

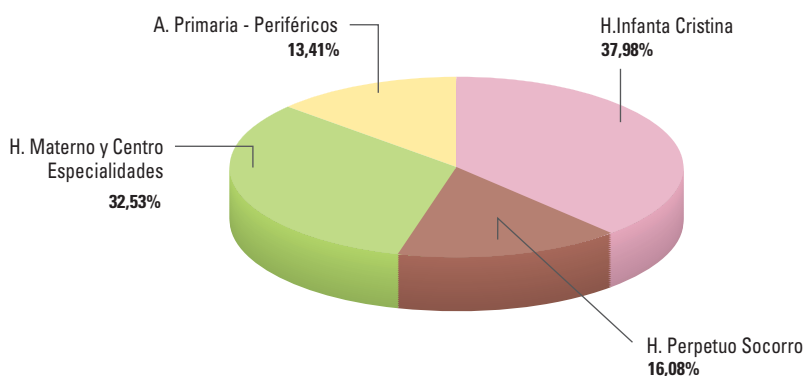



## Centro de Investigación Clínica del Área de Salud de Badajoz





## Recursos Humanos

**Director del CICAB:** Adrián Llerena Ruiz

Director .....	1
Personal clínico .....	6
Estadísticos y epidemiólogos .....	2
Técnicos de laboratorio .....	2
Personal de laboratorio .....	4
Administrativos .....	1

## COLABORACIONES NACIONALES E INTERNACIONALES

### REDES DE INVESTIGACIÓN A LAS QUE PERTENECE

CIBER. Centro de Investigación Biomédica en Red. Salud Mental. Ministerio de Sanidad y Consumo.  
RIBEF. Red Iberoamericana de Farmacogenética y Farmacogenómica. Ribef.org. Centro Coordinador

### CENTROS EN LOS QUE SE REALIZA INVESTIGACIÓN CLÍNICA

Complejo Hospitalario Universitario de Badajoz  
Centro de Salud Ciudad Jardín  
Centro de Salud de San Fernando  
Unidad de Psiquiatría Infantil Área de Salud Badajoz  
Unidad de Salud Mental de Don Benito-Villanueva  
Hospital San Pedro de Alcántara Área de Salud Cáceres  
Hospital Psiquiátrico de Mérida  
Hospital del Área de Salud Mérida  
Hospital del Área de Salud Llerena – Zafra

#### Otras colaboraciones activas

Fundación Jiménez Díaz de Madrid  
Hospital de La Princesa de Madrid  
Hospital Universitario de Málaga  
Medical University of Debrecen (Hungary)  
Hospital Mount Sinai (New York)  
Miami University Hospital  
Universidade da Beira Interior (Portugal)  
Universidade do Algarve Faro (Portugal)  
Instituto Politécnico Nacional. Unidad de Durango (México)

## MIEMBROS DE LA RED IBEROAMERICANA DE FARMACOGENÉTICA. PROGRAMA IBEROAMERICANO DE CIENCIA Y TECNOLOGÍA (CYTED 206RT0290)

- Universidad de Extremadura (España) UNEX-CICAB. Coordinador Adrián Llerena Ruíz
- Genelab, Laboratorio de genética y endocrinología (Argentina) GENLAB. Coordinador Javier Scaglia
- Instituto Nacional do Câncer (Brasil) INCA. Coordinador Guilherme Suarez-Kurtz
- Universidad Austral de Chile (Chile) UACH. Coordinador Humberto Fariñas Seijas
- Universidad de Rosário (Colombia) UR. Coordinador Carlos Martín Restrepo Fernández
- Pontificia Universidad Javeriana (Colombia) PUJ. Coordinador Piedad Sarmiento Sánchez
- Centro de Salud Mental Habana Vieja (Cuba) CSMHV. Coordinador Luis Calzadilla Fierro
- Centro Interdisciplinario de Investigación para el Desarrollo Integral Regional - Instituto Politécnico Nacional (México) CIIDIR-IPN Unidad Durango. Coordinador Ismael Lares Asseff
- Univ. Nacional Autónoma de Nicaragua-León UNAN-LEON. Coordinador J. Ronald Ramírez Roa
- Universidad Nacional Mayor San Marcos (Perú) UNMSM. Coordinador Maritza D. Placencia
- Universidade da Beira Interior (Portugal) UBI. Coordinador Joao Queiroz
- Universidad do Algarve (Portugal) UALG. Coordinador Vera Linda Ribeiro Marques
- Universidad Nacional Autónoma de México (México) UNAM. Coordinador Patricia Ostrosky Wegman

## FORMACIÓN E INVESTIGACIÓN CLÍNICA

Formar investigadores clínicos, difundir líneas de investigación clínica punteras a nivel mundial

Horas de formación impartida	1.402
Número de profesionales visitantes	32
Estudiantes de doctorado y postgrado	50

### FORMACIÓN DE PREGRADO: LICENCIATURA EN MEDICINA

#### Prácticas de Alumnos de la Licenciatura en Medicina

Curso 2007-2008. 2 grupos de 16-18 alumnos la Asignatura de Farmacología de 3º de Medicina. **6 créditos**

Curso 2008-2009. 2 grupos de 16-18 alumnos la Asignatura de Farmacología de 3º de Medicina. **6 créditos**

#### Formación de Alumnos CiCAB. Convocatoria con otras instituciones

Alumno "Practicum". Licenciatura en Psicopedagogía. UEX

#### Formación de Alumnos Internos en el CiCAB. Convocatoria con otras instituciones

Convenio con la Universidad Pontificia de Salamanca para Prácticas. 1 estudiante de 3º de Biología.

Periodo: Julio-Septiembre 2008. 385 horas

Prácticas de Alumnos de la Licenciatura en Medicina

### PROGRAMA OFICIAL DE POSTGRADO Y "MASTER DE GESTIÓN DEL CONOCIMIENTO BIOMÉDICO E INVESTIGACIÓN CLÍNICA"

60 Créditos ECTS (Bolonia)

30 Alumnos Postgraduados

### PROGRAMA DE DOCTORADO

Tesis Doctorales en realización: 3

DEA Presentados y en preparación: 4

Cursando Créditos de Doctorado: 5

Total: 20 Postgraduados



## FORMACIÓN POSTGRADUADA: ALUMNOS INTERNACIONALES

Ruth Elizabeth Alanís Bañuelos (México). Beca predoctoral Gobierno México

Humberto Fariñas Seijas (Chile). Programa CYTED

Piedad Sarmiento Sánchez (Colombia). Programa CYTED

Ana María Giraldo (Colombia). Programa CYTED

## CURSO DE VERANO "MEDICINA PERSONALIZADA Y FARMACOGENÉTICA"

### CICLO DE SEMINARIOS DE INVESTIGACIÓN EN EL CICAB

"Impacto en salud del desarrollo de proteínas recombinantes y plasmideos para terapia génica". Prof. Dr. João Queiroz. Universidade da Beira Interior, Portugal. 29 de enero de 2008

"Farmacogenética y Medicina Personalizada". Dr. Enrique López Torres. Farmacólogo Clínico del Hospital Virgen de la Victoria. Universidad de Málaga. 29 de enero de 2008

"Epidemiología y farmacoeconomía de la esquizofrenia". Profesor Humberto Fariñas y Dra. Macarena Cáceres León, Unidad Técnica de Promoción y Calidad de la Investigación. Universidad Austral de Chile. 25 de febrero de 2008

"Análisis de Aripiprazol por H.P.L.C.". Dña Ruth Elizabeth Alanis Bañuelos y Dr. Pedro Dorado Hernández. Lcda. en Química Biología y Farmacia. Universidad de Durango. 3 de marzo de 2008

"Implicaciones Clínicas del Polimorfismo ultrarrápido". Dr. Adrián Llerena Ruiz. Prof. Titular. Fac. Medicina. Univ. Extremadura. Director CICAB Centro de Investigación Clínica Hospital Universitario Infanta Cristina. 10 de marzo de 2008

"Esquizofrenia y Estigma". Dña Valle Hidalgo Márquez, Estudiante Doctorado y Dra. Eva M<sup>a</sup> Peñas Lledó, Profesor Contratado Doctor. Universidad de Extremadura. 17 de marzo de 2008

"Optimización de Métodos de Biología Molecular para su implementación en estudios de Farmacogenética Clínica" Dr. Pedro Dorado Hernández y Dra. Estrella Guarino Almeida. Area de Laboratorio del CICAB. 24 de marzo de 2008

"The use of Pharmacogenetics and individualized medicine for the prevention of antipsychotic side effects". Dr. Roland Berecz. Associate Professor of Psychiatry. Department of Psychiatry. Debrecen University Hospital. 28 de marzo de 2008

"Farmacogenética en poblaciones hispanas". Dña Elizabeth Ruth Alanis Bañuelos. Lcda. en Química Biología y Farmacia. Universidad de Durango. 31 de marzo de 2008

"Tratamiento farmacológico del primer episodio de la esquizofrenia". Dra. Macarena Cáceres León. Unidad Técnica de Promoción y Calidad de la Investigación. CICAB. 7 de abril de 2008

"Implicaciones del genotipo CYP2D6 en la personalidad ". D. Rodrigo Pacheco Puig. Unidad de Investigación. Neurociencias y Psicofarmacología Clínica. CICAB. 14 de abril de 2008

"Implicaciones del genotipo CYP2D6 en neurocognición". D. Rodrigo Pacheco Puig. Unidad de Investigación. Neurociencias y Psicofarmacología Clínica. CICAB. 28 de abril de 2008

"Farmacogenética en poblaciones hispanas: polimorfismos implicados en toxicidad de fármacos y xenobióticos ". Dña Ruth Elizabeth Alanis Bañuelos. Lcda. en Química Biología y Farmacia. CIIDIR-Instituto Politécnico Nacional-Durango. México. 5 de mayo de 2008

"Cinética del CYP P450.Consideraciones Analíticas y Clínicas". D. Pedro María Belinchón Torres. Hospital Perpetuo Socorro. 26 de mayo de 2008

"Farmacoeconomía". Dr. Daniele Paci. Scientific Officer. European Commission. IPTS. Institute for Prospective Technologies. 9 de diciembre de 2008

## SEMINARIOS, CONFERENCIAS Y CURSOS IMPARTIDOS EN CURSOS EXTERNOS

Llerena A. Ponencia Invitada en 3º Curso de Genética Humana 2008. Título: "PHARMACOGENETICS IN PSYCHIATRIC PATIENTS TREATED WITH ANTIPSYCHOTIC DRUGS" Aplicación de la farmacogenética al tratamiento de pacientes psiquiátricos. Organiza: Sociedad Española de Genética (SEG). CSIC y CIBER de Enfermedades Raras. Instituto de Biomedicina de Valencia. CSIC y CIBER de Enfermedades Raras. Valencia, 24 de enero de 2008.

Llerena A. Ponencia Invitada en la 3ª Reunión Internacional sobre Investigación Traslacional y Medicina Individualizada. Symposium III. Endophenotypes in Psychiatry: suicide behaviors. Título: "Pharmacological treatment and suicide: implications of genetic markers". Organiza: Fundación Jiménez Díaz. Madrid, 21 de febrero de 2008.

Llerena A. Conferencia Título: Genética y Fármacos. Organiza: Centro Cultural San Jorge de Alor. Olivenza, 23 de febrero de 2008.

Llerena A. Ponencia Invitada en Inmunopharmacology 2008. 1st Symposium P450. Título: "Pharmacogenetics in Hispanic Populations". Organiza: Sociedad Cubana de Farmacología. Varadero, 20 Abril 2008

Llerena A. Conferencia. Título: "*Pharmacogenetics in psychiatric patients*". Organiza: RIBEF. Centro Comunitario de Salud Mental de La Habana Vieja. La Habana, 22 Abril 2008

Llerena A. Conferencia. Título: "Farmacogenética de psicofármacos: relevancia para las poblaciones iberoamericanas". Organiza: RIBEF. Sociedad Cubana de Farmacología. Centro para el Desarrollo de la Farmacoepidemiología. La Habana, 23 Abril 2008

Llerena A. Ponente Invitado en Latin American School of Human Genetics. 1 al 6 Junio 2008. Symposium III: Genomic Medicine. Título: "*Pharmacogenomics*". Organiza: RELAGH. Red Latinoamericana de Genética Humana. Caxias do Sul, Porto Alegre, Brazil, 04 Junio 2008

Llerena A. Título: "Farmacogenética, Farmacovigilancia y Ensayos Clínicos: Impacto en Salud Para Poblaciones Indígenas Iberoamericanas". Organiza: Red Iberoamericana de Farmacogenética y Farmacogenómica (CYTED). Cartagena de Indias (Colombia). 8 al 12 Septiembre 2008.

Llerena A. XI São Paulo Research Conference. Título: "Medicina Molecular e Farmacogenética". Organiza: São Paulo (Brasil), 18 al 20 de Septiembre 2008.

Llerena A. Congreso. Título: Pharmacogenetics in hispanic populations: relevance for psychiatry. Organiza: Sociedad Latinoamericana Farmacia. Montevideo (Uruguay), 17-19 de Noviembre de 2008.

Llerena A. Título: Pharmacogenetics of Iberoamerican Populations: relevance for Psychiatry. Organiza: Sociedad Mexicana Genética Humana. Puerto Vallarta (México), 20-23 de Noviembre de 2008.

## PROFESIONALES VISITANTES

**Profa. Dra. Amalia Lafuente Flo.** Profesora Titular de Farmacología, Facultad de Medicina, Universitat de Barcelona, España

**Dr. Enrique Baca-García.** Psiquiatra, Fundación Jiménez Díaz, Profesor de Psiquiatría, Universidad Autónoma de Madrid, Madrid. Adjunct Associate Professor of Psychiatry at Columbia University College of Physicians & Surgeons. New York. NY, USA

**Dr. Francisco Abad.** Farmacólogo Clínico, Hospital de la Princesa. Profesor Asociado Universidad Autónoma, Madrid.

**Prof. Dr. Guilherme Suarez-Kurtz,** Instituto Nacional do Cancro INCA, Director Rede Brasileira de Farmacogenética, Rio de Janeiro, Brasil





**Prof. Dr. Itsván Degrell**, Head and Professor Dpt. of Psychiatry, Debrecen University Medical School, Debrecen, Hungary

**Prof. Dr. Joao Queiroz**. Profesor Catedrático de Bioquímica, Universidade da Beira Interior, Faculdade da Ciências da Saúde, Covilha, Portugal

**Prof. Dra. Lourdes Fañanás Saura**. Profesora Titular, Dpto. de Antropología, Universitat de Barcelona, España

**Prof. Dr. Magí Farre**, Catedrático Habilitado Universidad Autónoma de Barcelona. Farmacólogo Clínico, Instituto Municipal de Investigación Biomédica, Parque de Investigación Biomédica de Barcelona

**Dr. Roland Berecz**, Associate Professor, Dpt. of Psychiatry, Debrecen University Medical School, Debrecen, Hungary

**Prof. Dra. Vera Marques Ribeiro**. Profesora Asociada. Centre for Molecular and Structural Biomedicine (CBME)/ Institute of Biotechnology and Bioengineering (IBB-LA), University of Algarve, Portugal

**Dr. Máximo Bartolomé Rodríguez**. Catedrático de Farmacología de la Universidad de Zaragoza

**Prof. Dr. Luis Carlos Silva Ayçaguer**. Centro Nacional de Información de Ciencias Médicas de la Habana, Cuba

**Dra. M<sup>a</sup> José Martínez Zapata**. Centro Cochrane Iberoamericano, Barcelona

**Dra. Piedad Sarmiento Sánchez**. Pontificia Universidad Javeriana de Bogotá, Colombia

**Dr. Daniele Paci**. Scientific Officer. European Comisión. IPTS. Institute for Prospective Technologies

**Dr. Alfonso Moreno González**. Preside el Consejo Nacional de Especialidades Médicas. Catedrático de Farmacología de la Universidad Complutense, Madrid

**Maritza Dorila Placencia Medina**. Profesora Principal del Departamento Académico de Ciencias Dinámicas. Universidad Nacional Mayor de San Marcos (Universidad del Perú, DECANA DE AMÉRICA)

## PROMOCIÓN, GESTIÓN Y EVALUACIÓN DE LA INVESTIGACIÓN

Potenciar el número y calidad de solicitudes a Convocatorias Públicas de Investigación, a ser posible en grupos y apoyar su gestión

### PROMOCIÓN DE LA INVESTIGACIÓN

**Sistema de alertas de Convocatorias de Investigación** (Objetivo: seleccionar potenciales convocatorias, enviar información y apoyar en el proceso de solicitud)

Concurso público para cubrir plazas de personal docente e investigador. Universidad de Extremadura

Resolución Proyectos Investigación. Conserjería Sanidad y Dependencia

Seminario de Investigación General 2008. Apertura. Universidade da Beira Interior, Portugal

Proyectos de Investigación en colaboración con Empresas. Consejería de Economía, Comercio e Innovación

Ayudas a grupos de Investigación. Consejería de Economía, Comercio e Innovación

Proyectos de Investigación del Plan Regional de Investigación 2008. Consejería de Economía, Comercio e Innovación

Apoyo Metodológico y estadístico. CICAB

Grupos de Investigación del Área de Salud de Badajoz. Centro Investigación Clínica

Seminario de Investigación "Epidemiología y farmacoepidemiología de la esquizofrenia". Profesor Humberto Fariñas y Dra. Macarena Cáceres. CICAB

Orden reguladora ayudas Investigación. Ley 14/2007 de Investigación Biomédica. Ministerio de Sanidad y Consumo  
Ayudas del Programa Nacional de Contratación e Incorporación de Recursos Humanos de Investigación. Ministerio de Educación y Ciencia

Seminario de Investigación "Implicaciones Clínicas del Polimorfismo ultrarrápido". Dr. Adrián Llerena Ruiz. CICAB

Seminario de Investigación "Análisis de aripiprazol por H.P.L.C.". Elizabeth Ruth Alanis Bañuelos y Dr. Pedro Dorado Hernández. CICAB

Seminario de Investigación "Esquizofrenia y Estigma". Valle Hidalgo Márquez y Dra. Eva M Peñas Lledó. CICAB

Ayudas para la organización de congresos y simposios. Consejería de Economía, Comercio e Innovación

Convocatorias FIS 2008. Ministerio de Sanidad y Consumo

Bases reguladoras para actividades de investigación. Consejería de Sanidad y Dependencia

Ayudas para la incorporación temporal de científicos, humanistas y tecnólogos a grupos extremeños de investigación. Consejería de Economía, Comercio e Innovación

Programación del Curso de Verano. CICAB

Convocatoria subvenciones para la financiación de proyectos en el ámbito de la participación comunitaria en salud  
Consejería Sanidad y Dependencia

Regulación Ensayos Clínicos Decreto 139/2008. Consejería Sanidad y Dependencia

Máster+Doctorado G.C. en Investigación Clínica. CICAB

Curso de Lectura Crítica de Artículos Científicos. CICAB

Preinscripción. Máster+Doctorado G.C. en Investigación Clínica. CICAB

**Talleres de investigación** (Objetivo: discutir problemas en el periodo de solicitud de una ayuda)

"ESTUDIOS DE UTILIZACIÓN DE MEDICAMENTOS: RECOMENDACIONES PARA EL USO RACIONAL DEL MEDICAMENTO". Centro de Salud Zona Centro. 17 de julio de 2008

"ESTUDIOS DE UTILIZACIÓN DE MEDICAMENTOS: RECOMENDACIONES PARA EL USO RACIONAL DEL MEDICAMENTO". Centro de Salud La Paz. 18 de julio de 2008

**Coordinación institucional** (Objetivo: coordinación con instituciones implicadas en investigación)

Visita al CiCAB del Dr. Manuel Jiménez Rodríguez.. Coordinador Regional de las Unidades del Dolor. 21 de enero de 2008

Visita al CiCAB de Prof. Dr. João Queiroz, Professor Catedrático de Bioquímica de la Faculdade da Ciências da Saude, Universidade da Beira Interior. 29 de enero de 2008

Visita al CiCAB de D. José Antonio Santos. Secretaría Técnica de Drogodependencias. 13 de mayo de 2008

**Coordinación de la investigación en el Área de Salud** (Objetivo: coordinación y creación de Red de Grupos de Investigación del Área Sanitaria)

Promoción de la creación del Registro de Grupos de Investigación en el Catálogo de la Junta de Extremadura, siguiendo la Circular de la Gerencia



## EVALUACIÓN DE PROYECTOS DE INVESTIGACIÓN Y ENSAYOS CLÍNICOS

### Proyectos de investigación evaluados

Papel de los ARA II y la espironolactona en el descenso de TGFbeta 1 en trasplantes renales recientes como prevención del desarrollo de la nefropatía crónica del injerto. Enrique Luna Huerta. Nefrología

Evaluación de la utilización de fármacos en Asistencia Primaria en Extremadura. Macarena Cáceres León. CICAB

La perspectiva psicosocial como factor en tener en cuenta la rehabilitación del dolor de espalda. Francisco Llerena Ruiz. Fisioterapia

Evaluación del riesgo cardiovascular en la población de una zona de salud urbana. Estudio el progreso. Enrique Maciá Botejara. Centro Salud El Progreso

Desarrollo de radiofármacos para el diagnóstico precoz de la enfermedad de alzheimer mediante Tomografía de Emisión de Positrones (PET). Román Sánchez Sánchez. Medicina Nuclear

Evaluación de un programa de farmacogenética en Atención Primaria para la implantación de pautas de medicina personalizada en el tratamiento de patologías comunes. Pedro Dorado Hernández. CICAB

Influencia del estrés oxidativo plasmático y eritrocitario sobre el sistema cardiovascular de las pacientes sometidas a ciclos de estimulación ovárica. Francisco García Malpartida. Centro de Reproducción Asistida

Socioantropología de la reproducción asistida humana en el centro de reproducción asistida Badajoz (CERHA). Raúl Gómez Soto. Universidad de Extremadura.

Eficacia terapéutica de la CPAP en pacientes con enfermedad por reflujo gastroesofágico y síndrome de apnea del sueño (proyecto ERGAS). José Antonio Gutiérrez Lara. Neumología

Efecto de una leche de inicio con simbióticos sobre la prevención de infecciones gastrointestinales y de toda infección febril en lactantes nacidos a término. Juan Luis Cordero. Pediatría

Estudio clínico multicéntrico de investigación para el desarrollo de un sistema no invasivo in vitro (DNA-chip de genotipado) para el pronóstico y predicción de respuesta a tratamiento del trastorno por déficit de atención con hiperactividad (TDAH). José Ramón Gutiérrez Casares. Psiquiatría

Relevancia de los polimorfismos genéticos como predictores de efectos adversos del tratamiento farmacológico de antipsicóticos. Adrián Llerena Ruiz. CICAB

### Ensayos Clínicos y Estudios Epidemiológicos evaluados

DISCOVERY. Influencia de los datos diagnósticos para el tratamiento de la enfermedad y relación de los polimorfismos genéticos con las taquiarritmias ventriculares en pacientes portadores de DAI". DISCOVERY. JOAQUIN FERNANDEZ DE LA CONCHA, JUAN J GARCIA GU. MEDTRONIC IBERICA

Análisis multicéntrico, multinacional y retrospectivo de la seguridad de Risperdal en pacientes adolescentes con esquizofrenia. RISSCH0480. JOSÉ RAMÓN GUTIÉRREZ CASARES. JANSSE-CILAG

Estudio abierto, randomizado, multicéntrico para comparar la eficacia y la seguridad de la prednisona y granulocitoféresis con Adacolumn® versus la prednisona sola en el tratamiento de pacientes con colitis ulcerosa activa corticodependiente leve o modera. Ada-UC-07-102. Patricia López. BIOMETRICA

Estudio prospectivo para evaluar la prevalencia y relevancia clínica de los polimorfismos en los genes codificadores de enzimas de biotransformación y proteínas transportadoras de tacrolimus y mofetil micofenolato, en pacientes portadores de un trasplante. SMT-TAC-2007-01. María del Carmen García. DYNAMIC SOLUTIONS

Evaluación de la efectividad y tolerabilidad de los protocolos de práctica clínica más habituales que utilizan gonadotropinas de origen humano de alta pureza (u-FSH-HP y u-hMG-HP) en inyección única para hiperestimulación ovárica. FER-MEN-2006-03. Francisco García Malpartida. LABORATORIOS FERRING

Estudio de fase 2b, aleatorizado, doble ciego, controlado por placebo, para evaluar la seguridad y la eficacia de ART-123 en sujetos con septicemia y coagulación intravascular diseminada (CID). 2-001. Ángel López Rodríguez. Artisan Pharma Inc

Dorado-AC: Dosis Óptimas de Darusentan Comparadas con un Control Activo en Hipertensión Resistente. Estudio Fase 3, Aleatorizado, Multicéntrico, Doble Ciego, Controlado por Placebo/Medicación Activa, de Grupos Paralelos para Evaluar la Eficacia y seguridad de Darusentan en pacientes con hipertensión resistente que reciben tratamiento combinado con tres o más medicamentos antihipertensivos, incluyendo un diurético, comparado con Guanfacina o placebo. DAR 0312. Nicolás R. Robles Pérez-Monteoliva. Gilead Colorado, Inc.

EX-DORADO-AC: Estudio de Extensión de Seguridad a Largo Plazo, Doble Ciego y Controlado con Medicación Activa del Estudio DORADO-AC Fase 3 (Protocolo DAR-312) de Darusentan en la Hipertensión Arterial Resistente. Estudio de Extensión de Seguridad a Largo Plazo, Doble Ciego y Controlado con Medicación Activa de las Dosis Óptimas de Darusentan en Pacientes con Hipertensión Arterial Resistente pese a Recibir Tratamiento Combinado con Tres o Más Antihipertensivos, Incluyendo un Diurético, Comparado con Guanfacina. DAR 312 e. Nicolás R. Robles Pérez-Monteoliva. Gilead Colorado, Inc.

Efecto de la inhalación de 18 microgramos de tiotropio una vez al día frente a 50 microgramos de salmeterol dos veces al día sobre el tiempo hasta la primera exacerbación en pacientes con EPOC (estudio de un año de duración, aleatorizado, en doble ciego con doble simulación y de grupos paralelos) 205.389. Pilar Cordero Montero. Boehringer

Estudio aleatorizado, en doble ciego y controlado con placebo, de la eficacia y la seguridad de TAK-242 frente a placebo en sujetos con insuficiencia cardiovascular y respiratoria inducida por sepsis. TAK-242\_301. Ángel López Rodríguez. Takeda Global

Ensayo clínico fase IV-III multicéntrico, prospectivo, aleatorizado, abierto y paralelo de 36 meses para evaluar la eficacia del bloqueo androgénico intermitente versus continuo en el tratamiento de la recidiva bioquímica del cáncer de próstata tratado con radioterapia. PROST-INTERMIT. Julia Luisa Muñoz García. Biométrica

Estudio multicéntrico, aleatorizado, doble ciego, controlado con placebo, con grupos paralelos y de 12 semanas de duración para investigar la eficacia, farmacodinamia, y seguridad de dos dosis de alfuzosina (0,1mg/Kg/día; 0,2 mg/Kg/día) en el tratamiento de niños y adolescentes de 2-16 años de edad con elevación de la presión de pérdida del detrusor de etiología neuropática, seguido por una fase de extensión abierta de 40 semanas de duración. EFC5722 Alfachin. Santiago Sanjuan Rodríguez. Sanofi-Aventis

Estudio multicéntrico, abierto, no comparativo de 12 semanas de duración para investigar la farmacodinámica y seguridad de alfuzosina 0,2mg/kg día en el tratamiento de niños y adolescentes de 2-16 años de edad con hidronefrosis asociada con elevación de la presión de pérdida del detrusor de etiología neuropática, seguido por una fase de extensión abierta de 40 semanas de duración. EFC6269 Alfahydro. Santiago Sanjuan Rodríguez. Sanofi-Aventis

Tratamiento de la deficiencia congénita del factor VII. Estudio observacional prospectivo. Factor VII. María Nieves Alonso Escobar. TRIB srl

Estudio epidemiológico sobre el manejo clínico de la insuficiencia venosa crónica (IVC) en Atención Primaria y en la consulta del especialista de Angiología y Cirugía Vasculare (Estudio MAPA-IVC). NCH-01-07. Gabriel Collado Bueno. Novartis Consumer Health SA

Ensayo clínico, aleatorizado, doble ciego con control activo, para evaluar el impacto de la retirada gradual de corticoesteroides inhalados en pacientes con Enfermedad Pulmonar Obstructiva Crónica (EPOC) grave o muy grave y en tratamiento broncodilatador. 352.2046. José Antonio Gutiérrez Lara. Boehringer Ingelheim



Tasa de recidivas y sus factores predictivos en el tratamiento de la Hepatitis C en la práctica clínica real de los hospitales españoles (Fast 4). P05181. Isidoro Narváez Rodríguez. Schering-Plough SA

Estudio aleatorizado del efecto de la terapia con células madre hematopoyéticas sobre la neoangiogénesis neomiogénesis del infarto agudo de miocardio reperfundido y la re-endotelización del stent coronario recubierto de rapamicina. TECAM02. Antonio Merchán Herrera. Fundación General Universidad Valladolid

Ensayo clínico aleatorizado, doble ciego, controlado con placebo, con grupos paralelos, para evaluar la pérdida de función pulmonar a lo largo del tiempo en pacientes con Enfermedad Pulmonar Obstructiva Crónica (EPOC) tratados con tiotropio en cápsulas para inhalar de 18 mcg administradas una vez al día. BI 205.235. Fernando Fuentes Otero. AAI Pharma Development

Estudio abierto, multinacional para evaluar la seguridad, tolerabilidad y eficacia de tocilizumab en pacientes con artritis reumatoide activa en tratamiento con FAMEs no biológicos que tienen una respuesta inadecuada al tratamiento actual con FAMEs no biológicos y/o terapia anti-TMF MA21573. José Luis Álvarez Vega. Roche Farma

Estudio de seguridad postcomercialización, observacional y no-intervencionista, de sujetos tratados con lenalidomida. CC-5013-PASS-001. Jorge Groiss Buiza. Parexel Internacional SL

Estudio en Fase III, aleatorizado, doble ciego, multicéntrico, de grupos paralelos, controlado con placebo y con fármaco activo sobre la seguridad y eficacia de la optimización de dosis de Lisdexanfetamina Dimesilato (LDX) en niños y adolescentes de 6 a 17 años con Trastorno por Déficit de Atención con Hiperactividad (TDAH). SPD489-325. José Ramón Gutiérrez Casares. Shire Pharmaceutical Development Limited

SMART AV – Optimización del Intervalo AV según SmartDelay: Una comparación con otros métodos de cálculo del intervalo AV utilizados en la terapia de resincronización cardíaca. SMART AV 05-2008. JJ García Guerrero, J Fernández de la Concha. Boston Scientific

Estudio de fase III aleatorizado, doble ciego, controlado con placebo, plurinacional, para investigar la eficacia y seguridad de la inmunoterapia sublingual (ITSL) 300IR, que comienza dos meses antes de la temporada de polinización de las gramíneas, administrada una vez al día en comprimidos a base de alérgenos a pacientes que padecen rinoconjuntivitis por alergia al polen de las gramíneas (con o sin asma). VO60.08. M<sup>a</sup> Ángeles Gonzalo. Stallergenes SA

Estudio doble ciego, aleatorizado, controlado con placebo, multicéntrico para evaluar la eficacia clínica, seguridad e inmunogenicidad de una vacuna humana para cocaína (TA-CD) en el tratamiento de la dependencia de cocaína. TA-CD 10. Adrián Llerena Ruiz. Celtic Pharma Development

Estudio Fase III, aleatorizado, doble ciego, controlado con placebo, de sorafenib como tratamiento adyuvante para carcinoma hepatocelular tras resección quirúrgica o ablación local. BAY 43 9006 12414. José Luis Montero. Bayer

Ensayo Clínico aleatorizado, doble ciego, controlado con placebo y multicéntrico para evaluar la eficacia del tratamiento paliativo con metilfenidato en astenia (De pacientes con cáncer avanzado). METILAS09/2008. Miguel Ángel Cuervo Pinna. Instituto Científico y Tecnológico de Navarra SA

## GESTIÓN DE PROYECTOS DE INVESTIGACIÓN

### **Gestión de autorización de la Gerencia del Área para Proyectos de investigación**

Gestión de la autorización de la Gerencia de los proyectos indicados anteriormente.

### **Gestión de Contratos de Ensayos Clínicos y Estudios epidemiológicos del Área** (autorización de la Gerencia y contrato con el promotor)

Gestión de contratos de los ensayos clínicos y estudio epidemiológicos indicados anteriormente.

## APOYO METODOLÓGICO Y BIOESTADÍSTICO

Apoyar a los investigadores en los aspectos metodológicos y estadísticos de los proyectos de investigación.

### Consultas generales al personal del CICAB

### Consultas específicas de apoyo Bioestadístico

## UNIDAD DE ESTUDIOS Y ENSAYOS CLÍNICOS

Aumentar la calidad de los proyectos, brindar una posibilidad de apoyo a la realización de proyectos separándolos de la estricta asistencia. Realizar Ensayos Clínicos en Fase I

Autorización de 10 Camas de hospitalización para investigación clínica evaluadas y autorizadas por la Consejería de Sanidad y Dependencia de la Junta de Extremadura

### ESTUDIOS Y ENSAYOS CLÍNICOS EN REALIZACIÓN

Desarrollo del Protocolo del Ensayo Clínico "Ensayo clínico, fase II, de uso de Aprepitant (antagonista de los receptores NK1) en el tratamiento de pacientes con cáncer"

Estudio doble ciego, aleatorizado, controlado con placebo, multicéntrico para evaluar la eficacia clínica, seguridad e inmunogenicidad de una vacuna humana para cocaína (TA-CD) en el tratamiento de la dependencia de cocaína. TA-CD 10. Adrián Llerena Ruiz. Celtic Pharma Development

## INVESTIGACIÓN PROPIA

### LÍNEAS DE INVESTIGACIÓN

Epidemiología y Farmacoepidemiología  
Farmacogenética y Farmacogenómica  
Psicobiología y Neurocognición

### PROYECTOS DE INVESTIGACIÓN ACTIVOS

**Título: Red Iberoamericana de Farmacogenética y Farmacogenómica: Impacto en Salud Pública**

Entidad Financiadora: CYTED. Programa Iberoamericano de Ciencia y Tecnología para el Desarrollo. 206RT0290

Duración (desde-hasta): 2006-2009. Presupuesto: 35.000 € por año

**Título: Relevance of genetic factors in the clinical response to aripiprazol in schizophrenic patients**

Entidad Financiadora: Ministerio de Ciencia y Tecnología. SAF2006-13589

Duración (desde-hasta): 2006-2009. Presupuesto: 95.000 €

**Título: Farmacogenética de la depresión y de la respuesta a fármacos antidepresivos en Asistencia Primaria**

Entidad Financiadora: Ministerio de Sanidad y Consumo, Instituto Carlos III, Fondo de Investigación Sanitaria. PI061681

Duración (desde-hasta): 2006-2009. Presupuesto: 77.440 €



**Título: Utilidad de la farmacogenética para predecir la eficacia y la seguridad de risperidona y otros antipsicóticos atípicos.**

Entidad Financiadora: Ministerio de Sanidad y Consumo, Instituto Carlos III, Fondo de Investigación Sanitaria. EC07/90604

Duración (desde-hasta): 2006-2009. Presupuesto: 76.835 €

**Título: Estudio del polimorfismo genético de relevancia para estrategias de medicina personalizada en esclerosis múltiple**

Entidad Financiadora: Junta de Extremadura. Consejería de Sanidad y Consumo. S.SS07/03.

**Grupo participante en la RETIC-CIBER de Enfermedades Mentales. Del Instituto de Salud Carlos III. Ministerio de Sanidad.**

Presupuesto: Contratación de un Técnico de Apoyo (19000 €)

**Título: Estudios de utilización de medicamentos en Extremadura: Impacto para el Uso Racional en Asistencia Primaria.**

Entidad Financiadora: Servicio Extremeño de Salud. Subdirección General de Farmacia.

Duración: 2008. Presupuesto: 18.000 €

**Título: Estudio de salud en poblaciones mestiza e indígenas mexicana.**

Entidad Financiadora: Agencia Extremeña de Cooperación Internacional al Desarrollo (AEXCID). Junta de Extremadura CO46/08

Duración: 2008. Presupuesto: 69.000 €

**Título: Farmacogenética de la respuesta al interferón-beta en la esclerosis múltiple.**

Entidad Financiadora: Sociedad Extremeña de Neurología.

Duración: 2008. Presupuesto: 15.000 €







## Docencia y Formación





## UNIDAD DOCENTE DE ATENCIÓN ESPECIALIZADA

### ESTRUCTURA DOCENTE

Residentes de 5º año . . . . .	9
Residentes de 4º año . . . . .	36
Residentes de 3º año . . . . .	37
Residentes de 2º año . . . . .	40
Residentes de 1º año . . . . .	43

### ORGANIZACIÓN DE LA ENSEÑANZA

Se han realizado 5 reuniones de la Comisión de Docencia, manteniendo por tanto periodicidad bimensual.

Además de las reuniones de la Comisión de Docencia, se han establecido reuniones con el Coordinador y Tutor del Servicio de Urgencias, reuniones trimestrales con Tutores. El contenido de estas reuniones fue la información y explicación de los acuerdos de la comisión de docencia y la recogida de propuestas y sugerencias por parte de los asistentes.

La Comisión de Docencia del CHUB participó en la organización del primer encuentro de Tutores y jefes de Estudios de formación sanitaria especializada en Ciencias de la Salud de Extremadura con participación de tutores, Jefes de estudios, coordinadores de unidades docentes y técnicos de salud de Extremadura celebradas el 4 de Noviembre de 2008 en Mérida.

Existen Subcomisiones para temas específicos

**Guardias troncales.** Con participación de la vicepresidenta vocal representante de área médica (Dra. Magro), del Coordinador Docente de Medicina Familiar y Comunitaria (Dr. Linares) del Coordinador Docente de Urgencias (Dr Fernández Núñez) y de los representantes de residentes de esas áreas se elaboró el documento Normativa de guardias de residentes aprobándose su redacción definitiva en la Comisión de Docencia de Marzo de 2009.

**Sesiones clínicas.** La subcomisión de Sesiones Clínicas Generales (Dra. Fernández Fatou) mantuvo la periodicidad semanal, responsabilizándose de su organización cada una de unidades docentes (SCG). SE presentaron 27 sesiones clínicas por residentes de último año y sus contenidos fueron incorporados a la página web de la biblioteca del Hospital Infanta Cristina [http://e2salud.juntaextremadura.net/bibliotecas/hic/hic\\_inicio.asp](http://e2salud.juntaextremadura.net/bibliotecas/hic/hic_inicio.asp) en el enlace a Comisión de Docencia. Los contenidos de la presentación fueron evaluados por los asistentes y en la sesión de cierre de curso se hicieron públicos los resultados de las sesiones clínicas con mejor evaluación por los asistentes. En este curso las sesiones clínicas que obtuvieron mejor valoración fueron las presentadas por las unidades de Nefrología, Neumología, Oncología Radioterápica, Medicina Interna y Cardiología en ese orden

**Sesiones de Unidades Docentes.** Las sesiones en unidades docentes se registraron siguiendo el modelo elaborado por la subcomisión de sesiones. Los tutores aportaron a la comisión la programación de sesiones (SCUD) y los contenidos de las presentaciones en soporte informático (Diskette o CD) que están disponibles en la secretaría de la comisión.

**Programa de Sesiones Clínicas generales 2008-2009.** Coordinadora Blanca Fernández Fatou

Análisis clínicos	Ponente: Esther Vergara Prieto Moderador: Blanca Fernández Fatou
Cardiología	Ponente: M <sup>a</sup> Nieves Moreno Sánchez, M <sup>a</sup> Carmen Ocampo García Moderador: José M <sup>a</sup> Álvarez Suárez-Barcelona, J. Manuel Nogales Asensio
Cirugía General	Ponente: Macarena Tejero García Moderador: Gerardo Blanco Fernández
Digestivo	Ponente: Gema Vinagre Rodríguez Moderador: M <sup>a</sup> del Mar Alcalde Rubio
Cirugía Maxilofacial	Ponente: Carlos Moreno García Moderador: Luis Ruiz Laza
Endocrinología	Ponente: M <sup>a</sup> de la O Cabanillas López Moderador: Rafael Hernández Lavado
Farmacia Hospitalaria	Ponente: M <sup>a</sup> José Izquierdo Pajuelo Moderador: Susana Martín Clavo
Hematología	Ponente: Carolina López-Santamaría Castro Moderador: Ramón Elduayen Izaguirre
Medicina Intensiva	Ponente: Francisco J. Fuentes Morillas, Luis Javier Yuste Domínguez Moderador: Gema Guerrero Martínez y M <sup>a</sup> Jesús Rivera Pinna
Medicina Interna	Ponente: Rubén Alvez Pérez, Nicolás Bureo, M <sup>a</sup> Josefa Martín Sánchez Moderador: Dolores Magro Ledesma
MFYC "El Progreso"	Ponente: Residentes de 4 <sup>º</sup> año Moderador: M <sup>a</sup> Ángeles Maynar Mariño
MFYC "La Paz"	Ponente: Residentes de 3 <sup>º</sup> año Moderador: Manuel Espigares Arroyo
MFYC "San Fernando"	Ponente: Residentes de 4 <sup>º</sup> año Moderador: Antonio López Acedo
MFYC "San Roque"	Ponentes: Residentes de 4 <sup>º</sup> año Moderador: Amparo Botejara Sans
Microbiología	Ponente: M <sup>a</sup> Ángeles Galán Ladero Moderador: Javier Blanco Palenciano
Nefrología	Ponente: Elena G <sup>a</sup> de Vinuesa Calvo, Rosa M <sup>a</sup> Macías Galán Moderador: Enrique Luna Huerta
Neumología	Ponente: Amparo Sanz Cabrera Moderador: Pilar Cordero
Neurocirugía	Ponente: Luis Miguel Bernal García, Antonio Huete Allut Moderador: J. Ignacio Fernández Portales
Oftalmología	Ponente: Fernando González González Moderador: Joaquín Bueno Álvarez-Arenas
Oncología Radioterápica	Ponente: Juan Quirós Rivero Moderador: Julia Luisa Muñoz García
O.R.L.	Ponente: M <sup>a</sup> Elena Mora Santos Moderador: Jesús Pando Pinto
Pediatría	Ponente: M <sup>a</sup> Luisa Moreno Tejero, Moisés Zambrano Castaño Moderador: Enrique Galán Gómez
Psicología Clínica	Ponente: Francisco Javier Sánchez Sánchez Moderador: Rosa Gallardo Gil
Psiquiatría	Ponente: Ignacio Torres Solís Moderador: Pablo Calderón López
Radiodiagnóstico	Ponente: Mario Trinidad Ruiz Moderador: Román González-Carpio
Traumatología	Ponente: Andrés-Serv. Pérez Rodríguez, Carlos Roa Montero Moderador: Ángel Gutiérrez Goyeneche
Urología	Ponente: Antonio Ramírez Zambrana Moderador: Eduardo Laguna Alvarez



## Cursos complementarios

Con la incorporación de los nuevos residentes, en el mes de Mayo se impartió el curso de Urgencias para todos los R1 (40 horas) coordinado por el staff de Urgencias con participación de residentes de últimos años. Se entregó documentación de todos los temas y se realizó evaluación de conocimientos y de proceso formativo.

La Dirección General de Formación, Inspección y Calidad aprobó la asignación presupuestaria para la realización de cursos de Formación correspondientes al Programa Común Complementario para Residentes del Area Sanitaria de Badajoz CHUB en colaboración con la Unidad Docente de Medicina Familiar y Comunitaria. introduciendo los contenidos de forma secuenciada en función de prioridades para cada etapa formativa. En todas las sesiones se realiza una evaluación del proceso formativo y se acredita asistencia.

### PROGRAMA COMÚN COMPLEMENTARIO. CURSO 2008-2009

CURSO	HORAS LECTIVAS	NÚMERO ALUMNOS
URGENCIAS PARA RESIDENTES 1	40	62
METODOLOGÍA DE INVESTIGACIÓN II. MBE 6	24	4
USO RACIONAL PRUEBAS DIAGNÓSTICAS. MBE 2	44	41
COMUNICACIÓN ORAL Y PRESENTACIÓN TRABAJOS CIENTÍFICOS	15	6
SOPORTE VITAL AVANZADO	20	56
METODOLOGÍA INVESTIGACIÓN I. MBE 5	24	15
CURSO BÁSICO DE INVESTIGACIÓN CLÍNICA MBE3	24	15
ELECTROCARDIOGRAFÍA URGENCIAS Y AVANZADO	12 +12	23 + 11
LECTURA CRÍTICA ARTÍCULO CIENTÍFICO MBE 4	30	35
BÚSQUEDAS BIBLIOGRÁFICAS MBE1	9	53
SÍNDROME CORONARIO AGUDO	6	18
EVALUACIÓN Y TRATAMIENTO DEL DOLOR INTRAHOSPITALARIO	10	18
PROTECCIÓN RADIOLÓGICA	8	55
URGENCIAS LABORATORIO	12	10
DOLOR CRÓNICO BENIGNO	10	13
ENTREVISTA CLÍNICA	12	9
VENTILACIÓN MECÁNICA NO INVASIVA	12	8

## RECURSOS HUMANOS

**Personal Docente. Tutores.** Tutores de unidades docentes del Complejo Hospitalario y Coordinadores docentes de Centros de Salud:

- Alergia. Jesús Miguel Blanco Menaya
- Análisis Clínicos. Blanca Fernández Fatou
- Anatomía Patológica. José Juan Fernández de Mera
- Anestesia y Reanimación. Enrique del Cojo Peces, Carlos Prieto y Ana Belén Díaz
- Cardiología. Juan Manuel Nogales Asensio
- Cirugía General. José Antonio Fernández Lázaro y Gerardo Blanco Fernández
- Cirugía Maxilofacial. Luis Ruiz Laza
- Cirugía Pediátrica. Emilio Blesa Sánchez
- Digestivo. Mar Alcalde Rubio
- Endocrinología. Rafael Hernández Lavado
- Farmacia Hospitalaria. Susana Martín Clavo
- Hematología. Ramón Elduayen Izaguirre
- Medicina Familiar y Comunitaria .Cs La Paz. Manuel Espigares Arroyo
- Medicina Familiar y Comunitaria. Cs San Fernando. Antonio López Acedo
- Medicina Familiar y Comunitaria. Cs El Progreso. M<sup>ª</sup> Ángeles Maynar Mariño
- Medicina Familiar y Comunitaria. Cs San Roque. Amparo Botejara Sanz

- Medicina Familiar y Comunitaria. Cs Zona Centro. Isabel Garrido Acero
- Medicina Familiar y Comunitaria. Cs Pueblonuevo del Guadiana. Augusta Albarrán Sanz-Calcedo
- Medicina Intensiva. María Jesús Rivera Pinna y Ángel López Rodríguez
- Medicina Interna. Dolores Magro Ledesma
- Microbiología. Miguel Fajardo Olivares
- Nefrología. Enrique Luna Huerto
- Neumología. Pilar Cordero
- Neurocirugía. Ignacio Fernández Portales
- Neurofisiología. Valentín Álvarez Lobato
- Neurología. Carmen Durán Herrera
- Obstetricia y Ginecología. Emilia Exojo Serrano y Nieves Berjano Murga
- Oftalmología. Joaquín Bueno Álvarez-Arenas y Oscar Torrado Sierra
- Oncología Médica. José Ramón Rodríguez Mowbray
- Oncología Radioterápica. Joaquín José Cabrera Rodríguez
- Otorrinolaringología. Jesús Pando Pinto
- Pediatría. M<sup>a</sup> Emilia Martínez Tallo y Enrique Galán Gómez
- Psicología Clínica. Rosa Gallardo Gil
- Psiquiatría. Pablo Calderón López
- Radiodiagnóstico. María de Los Ángeles Fernández Gil y Elena Mora
- Rehabilitación. Alberto Queipo de Llano Jiménez
- Traumatología. Neftalí Muñoz García y Juan A. Constantino Cabrera
- Urología. Eduardo Laguna Álvarez

**Biblioteca.** Se mantienen suscripciones a revistas y se ha desarrollado la biblioteca virtual con la incorporación de la plataforma. La propuesta presentada por D<sup>a</sup> Matilde de la Cruz de reorganización adaptada a la nueva situación de sustitución progresiva de una utilización presencial de la biblioteca por una utilización a distancia aprobada por la Comisión de Docencia y trasladada al Equipo de Dirección se mantuvo en este año.

## ACCESO AL PROGRAMA

En los PLANES INDIVIDUALES DE FORMACIÓN se especificaba la necesidad de remitir a la Comisión de Docencia por parte de los tutores los planes individuales de formación especificando las rotaciones propuestas para cumplir estos programas con sus fechas de inicio y finalización. La Comisión de Docencia delegó en su Vicepresidenta la Dra. Magro para integrar estos programas de rotaciones evitando que la coincidencia de un número excesivo de especialistas en formación supere la capacidad docente de las unidades. En el momento de la incorporación de nuevos residentes en Mayo de 2009 estaba realizada esta distribución y se entregó a cada residente su plan específico de formación.

## METODOLOGÍA DE LA ENSEÑANZA

Todas las actividades docentes organizadas por la Comisión de Docencia ( Sesiones Generales, Cursos complementarios) fueron evaluadas por los asistentes mediante un cuestionario de 10 items. Las reuniones con unidades docentes específicas para el seguimiento de proceso docente se realizó a demanda durante este año, en función de problemas surgidos en unidades concretas ( Pediatría, Ginecología, Guardias en Servicio de Urgencias, Cardiología, Medicina Intensiva)

## METODOLOGÍA DE EVALUACIÓN

La "PROPUESTA SOBRE EL MÉTODO DE EVALUACIÓN A RESIDENTES DEL COMPLEJO HOSPITALARIO UNIVERSITARIO DE BADAJOZ" se realizó una consulta mediante encuesta a los residentes y tutores y después de analizar los resultados y aprobada la metodología definitiva ha sido de aplicación desde la Evaluación de 2005. La evaluación anual correspondiente al curso 2008-2009 se realizó en Mayo de 2009 se realizó con el modelo aprobado para el 2005.

Simultáneamente a la evaluación de residentes por Comisiones de Evaluación, los residentes evaluaron la calidad de la estructura docente del hospital mediante encuestas diseñadas en 2005.



## ROTACIONES EXTERNAS

Durante el curso 2008-2009 se han aprobado en Comisión de Docencia todas las Rotaciones Externas solicitadas por los Residentes del Complejo Hospitalario Universitario de Badajoz. Se han admitido Residentes de otros hospitales para la realización de rotaciones por servicios de nuestro hospital. Todas ellas se han tramitado siguiendo los procedimientos establecidos en la Orden Ministerial de 22 de Junio de 1.995 ( Propuesta por Tutor a Jefe de Estudios, autorización por la Dirección General de Formación Profesional previo informe favorable de las Comisiones de Docencia de ambos centros).

## UNIDAD DOCENTE DE MEDICINA FAMILIAR Y COMUNITARIA

La Unidad Docente de Medicina Familiar y Comunitaria (MFyC), clasificada por la Comisión Nacional de la Especialidad (CNE), de tipo I al encargarse de la formación de los Médicos Residentes de dicha especialidad, en un número superior a 50; se estructura básicamente en Hospitales Docentes (Badajoz y Llerena), Centros de Salud Docentes y Entidades docentes Colaboradoras.

### ESTRUCTURA

#### Hospitales Docentes

Complejo Hospitalario Universitario de Badajoz	Hospital Infanta Cristina Hospital Perpetuo Socorro Hospital Materno Infantil
Hospital de Llerena	

#### Centros de Salud Docentes

Distribución	TUTOR	MIR 1	MIR 2	MIR 3	MIR 4
C.S. El Progreso	3	2	2	2	3
C.S La Paz	8	5	4	5	5
C.S. San Fernando	9	5	6	5	3
C.S. San Roque	10	6	7	4	5
C.S. Pueblonuevo	6	0	0	0	0
C.S. Zona Centro	4	1	0	0	0
C. S. Valdepasillas*	6	0	0	0	0
<b>Totales</b>	<b>46</b>	<b>19</b>	<b>19</b>	<b>16</b>	<b>16</b>

\* Centro acreditado en 2008. Recibirá residentes a partir de promoción 2009-2013

Durante el año 2008 ,no finalizó su formación, como médico especialista en Medicina Familiar y Comunitaria, ningún residente como consecuencia de la adaptación al nuevo Programa Oficial de la Especialidad de cuatro años de duración (entrada en vigor 2005).

#### Entidades docentes colaboradoras

- Unidad de Salud Mental Centro de Salud Valdepasillas
- Unidad de Salud Mental Centro de Salud Ciudad Jardín
- Centro Orientación y Planificación Familiar. C.S. Valdepasillas
- Centro Orientación y Planificación Familiar. C.S. Ciudad Jardín
- Unidad Medicalizada Extrahospitalaria (U.M.E.)
- Unidad del Dolor
- Unidad de Cirugía Mayor Ambulatoria (C.M.A.)
- Equipo de Soporte Cuidados Paliativos
- Centro de Atención a la Drogodependencia (CEDEX)
- EVI del Instituto de la Seguridad Social (INSS)

## RECURSOS HUMANOS

- Jefe de estudios de la Unidad Docente
- Técnico de Salud Pública
- Tutores de Medicina Familiar y Comunitaria
- Médicos Residentes (M.I.R.)
- Tutor intrahospitalario de referencia en cada hospital
- Colaboradores docentes en los distintos Servicios Hospitalarios
- Colaboradores Docentes en las distintas Entidades Colaboradoras Docentes
- Colaboradores docentes en los distintos Centros de Salud docentes
- Personal administrativo de la Unidad Docente
- Comisión asesora

## OBJETIVOS

Formación de Médicos Residentes de Medicina Familiar y Comunitaria. Este es el objetivo fundamental y se desarrolla en dos líneas básicas:

- Formación de campo mediante rotaciones en Centros de Salud, Servicios Hospitalarios y Unidades de Apoyo con doble vertiente formativa y asistencial.
- Programa Formativo: Cursos y Talleres que completan la adecuada formación y capacitación del Médico Residente.

Actualización de tutores en las distintas Áreas Competenciales del programa en especial en todo lo relacionado con competencias esenciales y metodología docente.

## ACTIVIDADES FORMATIVAS

Constituyen la herramienta fundamental para alcanzar los objetivos anteriormente señalados.

### Médicos Residentes

Adquirirán la formación necesaria mediante las rotaciones por los Centros de Salud y los distintos Servicios Hospitalarios y las guardias que realicen en los mismos; así como con la realización de los distintos cursos y talleres previstos en el Programa Formativo.

Tiempo de estancia (meses)				
M.I.R.	R1	R2	R3	R4
Centro Salud	5	2	2	11
Hospital/ U. Apoyo	6	9	9	0
<b>Total</b>	<b>11</b>	<b>11</b>	<b>11</b>	<b>11</b>

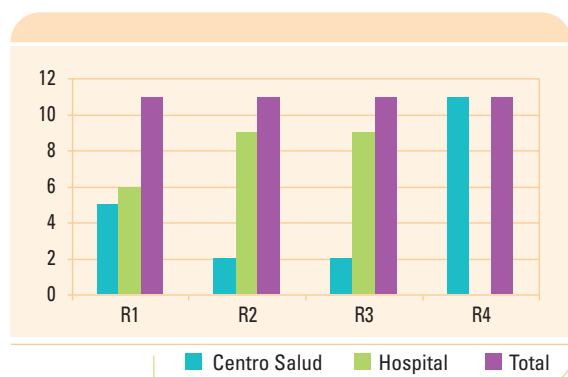

Guardias / mes				
M.I.R.	R1	R2	R3	R4
Centro Salud	1	0*	0*	3
Hospital	4	5	5	1
U.M.E. 112	0	0	0	1
<b>Total</b>	<b>5</b>	<b>5</b>	<b>5</b>	<b>5</b>

\*realizarán guardias en C.S. Rural

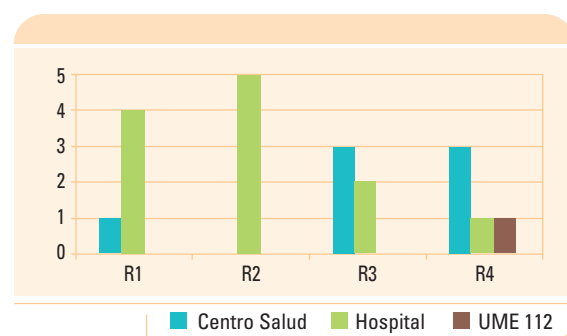





PROGRAMA FORMATIVO (horas)					
M.I.R.	R1	R2	R3	R4	TOTAL
Área de Competencias Esenciales	24	28	10	22	84
Atención al Individuo	16	19	40	4	79
Atención a la Familia	6	0	0	0	6
Atención a la Comunidad	2	0	0	16	18
Docencia e investigación	12	0	16	0	28
<b>TOTAL</b>	<b>60</b>	<b>47</b>	<b>66</b>	<b>42</b>	<b>215</b>

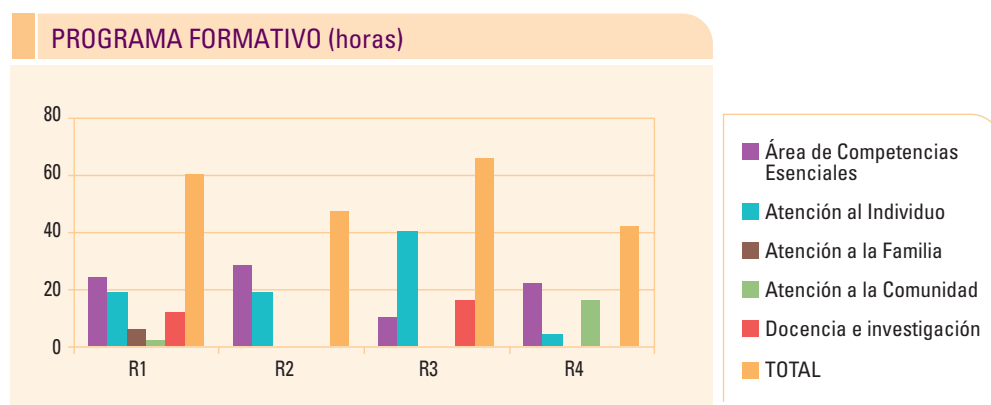

El anterior Programa Formativo de la Unidad Docente de MFyC se ve apoyado con el **Programa Común Complementario** organizado por la Comisión de Docencia del CHU Infanta Cristina cuya finalidad es completar la formación del Médico Residente en aquellos contenidos comunes y transversales independientemente de la Unidad Docente a la que pertenezcan.

Durante el año 2008 se realizaron las siguientes actividades:

Médicos Residentes de MFyC de primer año: 95 horas

- Urgencias: 40 horas
- Soporte Vital Avanzado: 20 horas
- Electrocardiografía.: 12 horas
- Taller básico Radiología 15 horas
- Entrevista Clínica I (Introducción): 8 horas

Médicos Residentes de MFyC de segundo año: 44 horas

- Razonamiento Clínico, Uso racional de pruebas diagnósticas

### Sesiones Clínicas

Asimismo, durante todo el año existe un calendario de Sesiones Clínicas organizados en la Unidad Docente con una periodicidad semanal. La realización de las mismas es llevada a cabo por los médicos residentes con la supervisión y apoyo de sus tutores y la Unidad Docente.

Todo ello se ve completado con la participación en las Sesiones Clínicas Generales del Complejo Hospitalario así como en las organizadas en cada Centro de Salud.

Los datos referentes a las mismas durante el año 2008 se recogen en las siguiente tabla y el gráfico adjunto.

### SESIONES CLÍNICAS

Medicina Familia	34
Hosp. General	4
<b>TOTAL</b>	<b>38</b>

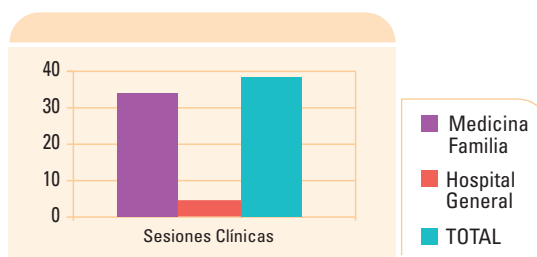

### Tutores de Medicina Familiar y Comunitaria

Todos los años los tutores de MFyC con residentes mayores a su cargo destinarán un mes para reciclaje y actualización de conocimientos.

### SERVICIOS HORAS

Dermatología	140
Endocrinología	140
Radiología	140
Equipo Soporte Cuidados Paliativos	75
Gastroenterología	75
Neumología	75
Unidad del Dolor	75
<b>TOTAL</b>	<b>720</b>

### RECICLAJE DE TUTORES

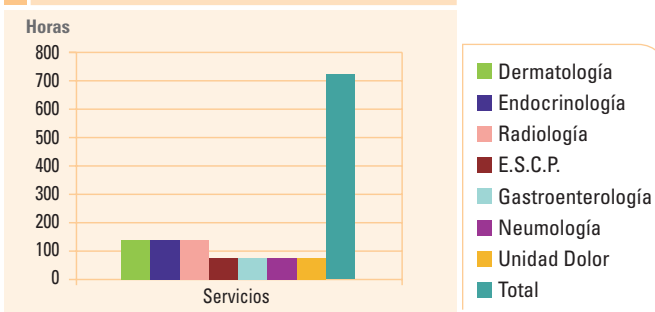

Programa Formativo de tutores. Continuando con la línea formativa emprendida desde el año 2006, a lo largo del año 2008 se han venido realizando actividades específicas para tutores acreditados en la Unidad Docente, dentro del **Programa Formativo, específico, de "Formación de Formadores"**, organizado desde dicha Unidad Docente de MFyC, consistente en la realización de cursos y talleres, de una forma periódica y estructurada, que permitan la adecuada actualización y formación para desarrollar su labor como "formadores o tutores".

Como dar "feed-back" al residente ..... 7 horas.

Tutorización activa. Libro del Especialista en Formación (LEF) ..... 7 horas.

De esta forma se completa una oferta formativa global y actualizada para la mejora continua de estos profesionales.

### INVESTIGACIÓN

Durante el año 2008 se han realizado múltiples actividades de investigación tanto de promoción y fomentación de la misma, así como trabajos y líneas de investigación ( en proceso o finalizados) propiamente dichos.

### INVESTIGACIÓN

Artículos Revistas	3
Libros	4
Comunicaciones	28
Líneas Investigación	10

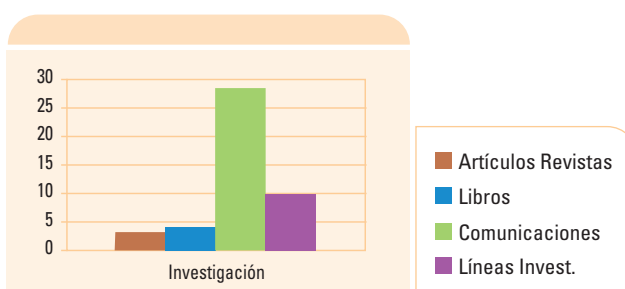

En el ANEXO I se especifica, de forma detallada, la actividad investigadora realizada en sus distintos apartados: artículos publicados, comunicaciones etc; así como los Proyectos de Investigación en finalizados o todavía en desarrollo.



## OTRAS ACTIVIDADES

**La Comisión de Docencia de la Unidad:** Como Órgano Colegiado encargado de la organización y gestión de todo lo relativo al Programa de Formación y supervisión del mismo, se ha reunido en cinco ocasiones durante el año 2008. En este sentido, también ha mantenido diversas reuniones los diferentes grupos de trabajo organizados en la citada Comisión Asesora: Evaluación, Acreditación de tutores, etc.

**Comisión de Docencia CHUBa:** La Unidad Docente mediante la vocalía correspondiente, ha participado en las 5 organizadas a lo largo del año 2008.

**Comisión de Formación Especializada:** De igual manera a la anterior, la Unidad Docente ha estado representada y ha participado en todas las convocadas desde la Dirección General de Formación, Inspección y Calidad Sanitarias de la Consejería de Sanidad y Dependencia.

**Formación Pregrado:** Se ha colaborado en el desarrollo de la asignatura de Medicina Familiar y Comunitaria dentro del Programa de Formación de la Licenciatura en Medicina y Cirugía Menor de la Facultad de Medicina de Badajoz (UNEX), mediante la impartición de una clase teórica.

También se ha colaborado en la elaboración de un sistema de reconocimiento y organización de la formación Pregrado dentro del Área de Salud

Participación en el **I Encuentro de tutores de la Comunidad Autónoma de Extremadura.**

## COORDINACIÓN DE FORMACIÓN CONTINUADA

La actividad desarrollada por esta coordinación se puede estructurar en las siguientes áreas:

### FORMACIÓN DE LOS TRABAJADORES DE LA GERENCIA

Se han desarrollado 121 actividades diferentes, con un total de 4.341 horas impartidas, distribuidas en 207 ediciones. Las plazas totales ofertadas han sido 4.124 y el número de trabajadores de la Gerencia efectivamente formados han sido de 2.279 profesionales. Si consideramos que el número de trabajadores del Área de Salud es 3.977, se habrían formado con alguna actividad aproximadamente el 57,30 % contabilizando sólo, la asistencia a las actividades organizadas desde la Gerencia del Área de Salud. Es decir, no incluyendo las desarrolladas en la Escuela de Estudios de Ciencias de la Salud.

En el número total de actividades están incluidas todas aquellas en las que la Coordinación de Formación Continuada ha tenido participación. Entre ellas, 59 se corresponden con actividades organizadas por la Escuela de Estudios de Ciencias de la Salud e impartidas bien en su sede, o en los Centros y Hospitales del Área de Salud, pero abiertas a todos los profesionales de la Comunidad. Al no tener datos de los profesionales del Área que asisten a estas actividades de la EECS, en el número de trabajadores formados, no se incluye a los formados en dicha Escuela.

En cuanto a las horas impartidas, de las 4.341 horas totales, 3.016 horas han sido impartidas en la formación propia de la Gerencia del Área de Salud y organizadas específicamente por la Coordinación de Formación Continuada del Área. Son actividades con cargo a Catalogo de Empresa, U.R.M. y otras actuaciones pertenecientes a la propia Gerencia.

El número total de ediciones han sido 207, de las que 147 son propias de las actividades organizadas por la Gerencia a través de la Coordinación de Formación Continuada.

Las 121 actividades se distribuyen en cuanto a ediciones y asistentes, de la siguiente forma:

Entidades Organizadoras / Fondos	Nº Actividades	Ediciones	Asistentes
AFCAP	0	0	0
Catálogo de Empresas	44	126	1.831
CCMI	14	14	18
EECS	59	60	
Unidad Gestión Farmacéutica (U.R.M.)	2	3	110
Otros patrocinadores	2	4	320
<b>Totales</b>	<b>121</b>	<b>207</b>	<b>2.279</b>

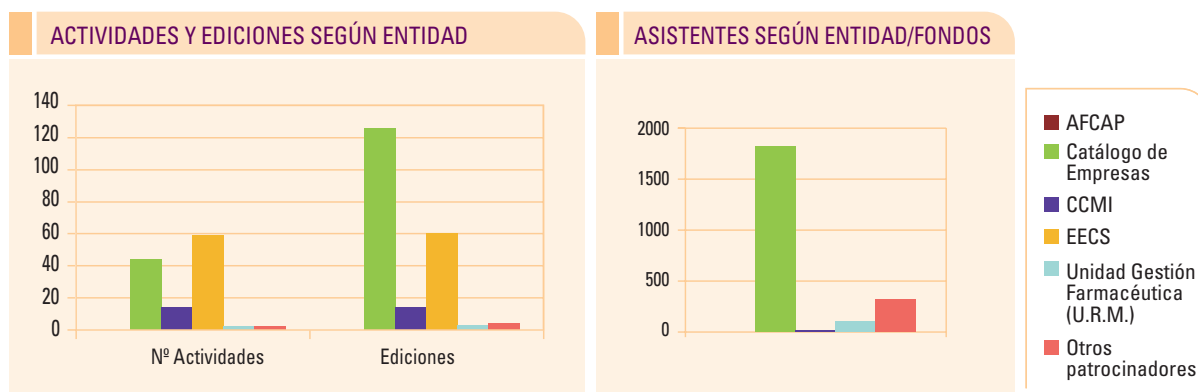

Las actividades concretas impartidas se detallan en el Anexo I.

## ACTIVIDADES FORMATIVAS RELACIONADAS CON EL PROYECTO JARA

Se ha comenzado la formación en los Centros de Atención Hospitalaria del Área de Salud. Los servicios y unidades que han comenzado su formación han sido los siguientes:

Unidades y Servicios	Profesionales
Personal Sanitario Actividad Quirúrgica	106
Personal Administrativo Act. Quirúrgica	25
Personal Administrativo Urgencias	21
Archivo	28
C.E.R.H.A	7
Admisión Consultas Externas	54
Consultas Externas Enfermería	135
Codificación	8
Equipo Directivo	34
Hospitalización Admisión	26
M.I.R. de Atención Hospitalaria	77

Unidades y Servicios	Profesionales
M.I.R. MFyC.	71
M.I.R. Pediatría	16
Oncología Radioterápica	29
Pediatras Urgencias	21
Personal Urgencias Enfermería	98
S.A.U.P.	12
Supervisores de Hospitalización	51
Urgencias Ginecología	20
Urgencias Medicina	33
Sustitutos personal administrativo	70
<b>Total</b>	<b>942</b>



## CONVENIOS

Se ha impartido formación práctica a los alumnos de los siguientes convenios: Centro I.E.S. Bioclimático de Badajoz, Universidad Popular Olivenza, FOREM Extremadura, Plan FIP, Centro Santa Madre Sacramento de Badajoz, Clínica La Serena S.L., I.E.S. José Manzano de Don Benito e I.E.S San José de Badajoz.

## RECICLAJES FORMATIVOS

En cuanto a los reciclajes formativos se han desarrollado las siguientes actividades: reciclajes de profesionales de A.P.S. en diferentes servicios hospitalarios del Área de Salud, 25 médicos y 25 enfermeros. Cada profesional fue formado durante un periodo de 70 horas.

## ACTIVIDADES IMPARTIDAS POR LA EECS EN EL ÁREA

Título Actividad	Ediciones
Curso Estimulación Cognitiva en Déficit Cognitivos del Desarrollo para Terapeutas Ocupacionales	1
Curso Proceso de Acreditación y Auditoría	1
Curso Micología y control sanitario de setas	1
Taller Administración de Inmunoterapia en las enfermedades alérgicas	1
Taller Utilización de la biblioteca virtual	1
Curso Legislación vigente en materia de tabaquismo: aclaraciones y casos prácticos.	1
Curso Fundamentos de análisis biomecánico para los profesionales de la salud (Primera Parte)	1
Curso. El juego como herramienta de salud	1
Seminario. Atención temprana	1
Curso. Actualización en nefrología	1
Curso. Intervención y atención a mujeres en situación de riesgo.	1
Curso Educación para la Salud en la Comunidad. Actualización 2008.	1
Curso. La seguridad de la información según la Ley Orgánica de Protección de Datos (LOPD)	1
Curso. Nuevas tecnologías en la industria alimentaria. Repercusiones en la Seguridad Alimentaria	1
Curso. Entrenamiento en habilidades de intervención con pacientes oncológicos.	1
Seminario. Cómo redactar un artículo científico.	1
Taller. Prescripción del ejercicio físico en Atención Primaria	1
Curso. Inspección y control sanitario de productos apícolas	1
Curso. Formación en el manejo de la vía aérea	2
Curso. Monitor soporte vital básico. Programa ESVAP SEMFyC.	1
Curso. Talasemia mayor	1
Curso. Tratamiento y prevención de la Incontinencia Urinaria	1
Curso. Exploración del sistema músculo-esquelético	1
Curso. Básico de Inmunología para Técnicos Especialistas de Laboratorio	1
Curso. Asistencia en juego patológico y otras adiciones comportamentales	1
Curso. Sistemas: administración sistema MySAAP Business Suite	1
Curso. Cuidados de enfermería en úlceras cutáneas y quemaduras.	1
Curso. Actualización en odontopediatría	1
Curso. Fundamentos de análisis biomecánico para los profesionales de la salud (Segunda Parte)	1
Curso. Actualizaciones vacunas 2008.	1
Taller. Codificación clínica básica con CIE-9 MC	1
Curso. Intensivo de introducción al laboratorio de análisis clínicos	1
Curso. Sistemas: virtualización	1
Curso. Planificación sanitaria. Plan de Salud de Extremadura 2005-2008. Otros planes y estrategias de salud de la Comunidad Autónoma de Extremadura.	1

Titulo Actividad	Ediciones
Taller. Arritmias cardiacas. Enfoque y manejo adecuado de las urgencias más habituales	1
Curso. Intensivo de introducción al laboratorio de microbiología clínica	1
Curso / Taller. Iniciación a la ecografía ginecológica-obstétrica para matronas de A.P.S.	1
Curso. Implicaciones de las nuevas tecnologías en educación para la salud	1
Curso. Sistemas IPv6	1
Curso. Atención al duelo para profesionales	1
Taller. Control de residuos de plaguicidas, medicamentos veterinarios y contaminantes en los alimentos.	1
Curso. Desarrollo de aplicaciones con PL/SQL	1
Taller. Avanzado de automedición-monitorización de la presión arterial (AMPA-MAPA)	1
Curso. Análisis e interpretación crítica de folletos promocionales de medicamentos	1
Curso. Detección precoz y abordaje de los trastornos alimentarios en Atención Primaria	1
Curso. Coordinación y atención en drogodependencias y salud mental en personas privadas de libertad.	1
Curso. Actualización en farmacología clínica para enfermería	1
Curso. Básico de genética para Técnicos Especialistas en Laboratorio	1
Taller. Utilidad y aplicación práctica de la determinación del índice tobillo-brazo en la estratificación del riesgo vascular y/o la determinación de lesión vascular preclínica	1
Curso. Atención integral al niño nacido muy prematuramente	1
Taller. Arritmias cardiacas. Enfoque y manejo adecuado de las urgencias más habituales.	1
Curso. Desarrollo: desarrollo del Modelo Vista Controlador. JSF	1
Curso. Seguimiento farmacoterapéutico del anciano institucionalizado en residencias de tercera edad.	1
Curso. Adicción en la mujer	1
Curso. Validación y cálculo de incertidumbres de ensayos físico-químicos	1
Curso. Actualización en odontopediatría.	1
Taller. Programa de actividades preventivas y de promoción de la salud de la SEMFYC (PAPPS)	1
Curso. Sistemas: XHTML 2.0	1
Curso. Cuidados de enfermería en las personas mayores. Prevención de la dependencia.	1

## ACTIVIDADES IMPARTIDAS POR CATÁLOGO DE EMPRESAS ORGANIZADAS POR LA COORDINACIÓN DE FORMACIÓN CONTINUADA DEL ÁREA DE SALUD

Titulo Actividad	Ediciones
Curso. Mejora de la atención al usuario. Habilidades en comunicación	1
Curso. Atención telefónica al usuario	Anulado
Curso. Gestión de las personas: Técnicas esenciales de gestión en las instituciones sanitarias	1
Curso. Organización del trabajo y del tiempo en el área administrativa	1
Curso. Gestión de suministros y almacenes	Anulado
Curso. Guía de resolución de conflictos y situaciones difíciles.	1
Curso. Prevención y control del estrés para personal sanitario	1
Curso. Prevención y control del estrés para personal no sanitario	1
Curso. Actualización profesional del celador en situaciones de emergencias y catástrofes internas	1
Curso. Prevención de riesgos en el servicio de cocina y lavandería.	1
Curso. Introducción a la informática en entorno LINUS. Portal SES.	2
Curso. Captura de datos en Unidades de Admisión. Cargos a terceros.	Anulado
Curso. Introducción al lenguaje de signos	1
Taller de radiología básica	1
Taller de radiología básica	Anulado
Curso. Portugués científico sanitario	4



Título Actividad	Ediciones
Curso. Portugués básico	2
Curso. Portugués avanzado	Anulado
Curso de actualización en prestaciones de la Seguridad Social en casos de I.T., maternidad y riesgo durante el embarazo	Anulado
Curso. Seguridad en el Laboratorio	1
Curso. Ofimática básica con OpenOffice	10
Curso. Ofimática nivel medio con OpenOffice	4
Curso. Recogida y segregación de residuos sanitarios.	2
Taller Seguridad del Paciente	4
Curso. Medicina legal en el Servicio de Urgencias	2
Curso Soporte Vital Básico. Programa ESVAP SEMFyC	8
Curso. Tratamiento (Trato) y manipulación de enfermos	1
Curso Inglés aplicado a presentaciones orales en congresos científicos	1
Curso procedimientos y seguridad en el área de cocina	Anulado
Curso: Procesos de Calidad en el Servicio de Cocina del Complejo Hospitalario de Badajoz	2
Curso. Técnicas de Reproducción Asistida para Auxiliares de Enfermería	1
Curso. Técnicas de Reproducción Asistida para Enfermería	1
Curso de Formación de Nuevos Celadores	4
Taller de TC de abdomen	1
Taller de TC de cuello, senos paranasales y oídos	1
Taller de TC de tórax	1
Taller de TC de cráneo	1
Curso teórico practico en hemodinámica y cardiología intervencionista para enfermería	1
Curso Práctico sobre la Ley de contratos del sector publico	2
Curso aspectos psicológicos en el tratamiento de la demencia	6
Programa de formación en soporte vital básico, desfibrilación semiautomática y RPC instrumentalizada para médicos y enfermeros de los equipos de atención primaria del área de salud de Badajoz	27
Curso Resucitación Cardiopulmonar y Soporte Vital Avanzado	3
Curso Soporte Vital Básico y DESA para FEAs HIC	2
II Curso de actualización para enfermería de atención primaria a través de telemedicina en el Área de Salud de Badajoz	8
I curso de actualización en trabajo social a través de telemedicina, en área de salud de Badajoz	7
Curso. Dinámica de grupo y participación comunitaria	4

## ACTIVIDADES IMPARTIDAS POR DIVERSOS PATROCINADORES ORGANIZADAS POR LA COORDINACIÓN DE FORMACIÓN CONTINUADA DEL ÁREA DE SALUD

Título Actividad	Ediciones
Curso Uso adecuado de intervenciones clínicas	1
Taller de Atención al paciente polimedcado	2
Curso Corazón Virtual	1
Curso JARA nuevos administrativos	2
Curso manejo de internet y correo electrónico	2
II Jornadas Formativas para Cocina	1
II Jornada de Salud Pública en el Área Sanitaria de Badajoz	1
Curso práctico de gases medicinales	1
Curso La incapacidad Laboral en pacientes con trastornos mentales	1







**Calidad en el Área**





La Unidad de Calidad en el Área de Salud de Badajoz participa en la definición de los objetivos así como en la coordinación de las actividades relacionadas con la mejora continua en calidad, bajo la dirección de la Gerencia.

El objetivo principal es dar continuidad a lo ya logrado y ayudar a integrar en el Modelo de Calidad de la Comunidad Autónoma de Extremadura, al Área, siempre bajo la dirección del Gerente de Área.

Esta Coordinación se renueva en febrero de 2007 con Dña. Susana Batres Gómez Coordinadora de la misma y ampliándose posteriormente, en abril de 2008 con Dña. Julieta Bel Barragán Adjunta a dicha Coordinación.

## FUNCIONES DE LA COORDINACIÓN DE CALIDAD

**ASESORAR AL EQUIPO DIRECTIVO, TANTO EN LAS TAREAS DE PLANIFICACIÓN COMO EN LA GESTIÓN DE CALIDAD, INCLUYENDO LA COLABORACIÓN EN EL ESTABLECIMIENTO Y SEGUIMIENTO DE LOS OBJETIVOS DE CALIDAD DEL CONTRATO DE GESTIÓN DEL ÁREA**

Se han recogido, colaborado y seguido los Objetivos de Calidad del Contrato de Gestión de la Gerencia de Área.

A.- OBJETIVOS DE CALIDAD PERCIBIDA Y DERECHOS DE LOS USUARIOS 2008					2007	MEJORA
	OBJETIVO	INDICADOR	RESPONSABLE	OBJETIVO CONSEGUIDO		
1	Evaluar la satisfacción de pacientes y familiares en servicios de urgencias de centros hospitalarios.	Medidas de mejora en base a la encuesta	Isabel Lozano  José García Morlesín	NO Encuesta SAU Satisfacción global: HIC = 74% HPS-HMI = 75% Media del SES = 70%  NO SE ENTREGÓ INFORME de medidas de mejora referentes a la encuesta del año anterior	SI	NO
2	Cumplir la Orden de la CSyC de 26 de noviembre de 2003, sobre tramitación de reclamaciones y sugerencias y de la instrucción del DG del SES al respecto.	- >90% cumplimiento	Isabel Lozano	SI Objetivo > 90% % Cumplimiento de reclamaciones contestadas en plazo = 92,07%	SI 91,70%	SI
3	Crear y/o desarrollar los órganos de participación del Área de Salud: Consejos de Salud de Área	- 1 reunión documentada del Consejo de Salud de Área	Gerente de Área	SI 7 de mayo de 2008	SI	SI
4	Medidas de mejora de los entornos hospitalarios incluidas las de eliminación de barreras arquitectónicas	- 3 medidas ejecutadas en el año documentadas.	Luis Foz García	SI 4 medidas documentadas	SI	SI
5	Cumplir la Instrucción 5/2002 sobre identificación de profesionales.	- >90% personal identificado.	Antonio Ferrera Fernández José María Diestro Calderita	SI % personal correctamente identificado = 91,73% (1) Informe real.	NO	NO

A.- OBJETIVOS DE CALIDAD PERCIBIDA Y DERECHOS DE LOS USUARIOS 2008 (continuación)					2007	MEJORA
	OBJETIVO	INDICADOR	RESPONSABLE	OBJETIVO CONSEGUIDO		
6	Evaluar la satisfacción de pacientes en Atención Primaria	Medidas de mejora en base a la encuesta	Maribel Morales Coronada Fernández Pilar Morales	SI Informe de medidas de mejora.	NO	SI
7	Evaluar la satisfacción de los usuarios hospitalizados	Medidas de mejora en base a la encuesta	Isabel Lozano Juan Bautista López	NO Encuesta SAU Satisfacción global CHUB: 89,91% satisfechos y muy satisfechos NO SE APORTA INFORME de medidas de mejora referentes a la encuesta anterior. Encuesta de DREP-SSGG Promedio global de la encuesta: CHUB 7,33 HIC 7,21 HPS-HMI 7,91	SI	NO
8	Protocolizar la acogida a usuarios y familiares en centros hospitalarios.	Documento Guía de acogida	Isabel Lozano Jefes de Servicio Supervisoras/es Susana Batres Gómez Julieta Bel Barragán	SI Se adjuntan: Normas de visita para el acceso a Hospitales del Área de Salud de Badajoz. Se elabora nueva guía de acogida a pacientes hospitalizados(falta edición imprenta) Se elaboran nuevas acogidas a pacientes y familiares en 12 Servicios (falta edición imprenta).	SI	SI
9	Revisar, adecuar y aplicar los consentimientos informados conforme a la Ley 41/2002.	- 90% de los CI adaptados a la Ley y se encuentren en la H <sup>o</sup> C	Lorenzo Rodríguez Sierra	SI Todos los CI en los pacientes intervenidos de forma programada se encontraban dentro de sus historias clínicas, según informe de la Comisión de Historias Clínicas (100%)	SI	SI
10	Desarrollar la carta de servicios de los centros sanitarios.	- >5 servicios y/o unidades y/o centros con la carta de servicios	Susana Batres Gómez	NO En la WEB existe Carta de Servicios aunque no hace constar compromiso de calidad. Se encuentra en trámite de implementación.	NO	NO
11	Garantizar el acceso a la historia clínica por parte de los usuarios conforme a la normativa vigente	- Normativa interna documentada - >95% Historias facilitadas - Tiempo medio <7días	Jose Luis Silos	SI Si existe normativa documentada 99,6% de las peticiones de H <sup>o</sup> C. cumplían los requisitos para el acceso. Tiempo medio 1,58 días.	SI 2,16 DÍAS	SI
12	Realizar un plan de acogida a los profesionales en algún dispositivo del Área o en su conjunto	- Existencia del documento	Pedro Lozano Francisca Ramos Antonio Ferrera Susana Batres Gómez Julieta Bel Barragán	SI Se revisa documento general de acogida a trabajadores del Área. Se publica en web. Se elabora documento de acogida a trabajadores de enfermería en 26 servicios.	SI	SI
13	Mejorar la humanización del parto	- Existencia del documento del Plan de abordaje para la mejora de la atención al parto	Marcelino Borrallo Francisca Ramos	NO Se menciona el Proceso Asistencial Embarazo, parto y puerperio normal y la edición de la nueva cartilla de embarazo.		NO
14	Seguimiento telefónico proactivo a pacientes dados de alta.	- >50% llamadas a pacientes dados de alta	Pedro Lozano Francisca Ramos Antonia Nieto Rosado Ana Isabel Ramajo Pavo	SI Llamadas realizadas al 56,47% de los pacientes dados de alta. (2) Informe real.		
15	Desarrollo de medidas específicas de mejora de la calidad percibida y derechos de los usuarios en el Área Sanitaria		Francisca Lourdes Luis Foz García	SI 12 medidas documentadas.		



B.- OBJETIVOS DE CALIDAD CIENTÍFICO - TÉCNICA 2008					2007	MEJORA
	OBJETIVO	INDICADOR	RESPONSABLE	OBJETIVO CONSEGUIDO		
1	Garantizar el funcionamiento de las Comisiones Clínicas hospitalarias.	4 reuniones documentadas/ comisión	Avelino Ortiz Direcciones Susana Batres	NO 8 comisiones que no llegan a 4 reuniones anuales. 7 comisiones sobrepasan las 4 reuniones anuales.	NO	NO
2	Minimizar las úlceras por presión en pacientes hospitalizados	< 0,5% de pacientes hospitalizados	Pedro Lozano Francisca Ramos Antonia Nieto	NO HPS = 2,8% HMI = 0,09% HIC = 4,76% Global = 3,3%		
3	Mejorar la RCP de los pacientes ingresados en plantas de hospitalización	- Existencia de protocolo de RCP en las plantas de hospitalización - % de personal de enfermería de hospitalización con curso de RCP	Francisca Lourdes Maribel Morales Coronada Fernández Pedro Lozano Francisca Ramos	SI 74 facultativos de AE formados en SVA El 77% de enfermería de AE formado en SVB instrumentalizado. Todo el personal médico - enfermero de AP.		
4	Optimizar la Donación del Cordón Umbilical	> 80% de cordones umbilicales donados.	Marcelino Borrallo Saturnino García Marín	NO n= 4,39%		
5	Controlar las infecciones nosocomiales.	- Sistema de vigilancia infección nosocomial doc. -100% cumplimiento protocolo sondaje - >80% pacientes con profilaxis AB según protocolo.	Purificación Pablo Díaz Pedro Lozano Francisca Ramos Paloma Laguna.	NO El ECIN aporta informe. Protocolo sondaje: HIC 95,233% HPS 94,73% HMI 87,45% Protocolo de profilaxis AB 100% en CMA. Seguimiento de algunos procedimientos quirúrgicos = 89,65%.	NO	NO
6	Desarrollar y evaluar 3 procesos según la metodología de la Gestión por Procesos	Existencia del documento de los procesos desarrollados	Susana Batres	SI Se validan 5.	SI	SI
7	Potenciar la realización de autopsias clínicas.	-Realizar al menos 20 en el año	Ángel Paredes	NO Se realizaron 18 autopsias en 2008.	SI 26	NO
8	Cumplimentar de forma exhaustiva los contenidos del informe de alta hospitalaria.	- >90% informes de alta con criterios predeterminados	Jose Luis Silos	NO No todos cumplen los criterios.	NO	NO
9	Evaluar la inclusión en LEQ de cuatro patologías o procedimientos entre los más frecuentes del Área.	- % pacientes incluidos en LEQ conforme al protocolo del centro. - % pacientes intervenidos de los incluidos.	Marcelino Borrallo	NO No se presenta informe. Sólo se dispone de: Colecistectomías en CMA = 100% pacientes incluidos en LEQ según protocolo, 99,71% intervenidos en la Unidad. Hernioplastias inguinales en CMA = 100% pacientes incluidos en LEQ según protocolo, 100 % intervenido en la Unidad. Amigdalectomías? Cataratas:?	NO	NO
10	Correlación clínico-diagnóstica en pruebas de alta tecnología.	>80% TAC >80% RMN	Ángel Paredes	SI TAC = 92,3% RNM = 86,66%	NO	SI
11	Desarrollo de medidas específicas de mejora de la calidad científico-técnica en el Área Sanitaria		Francisca Lourdes Ángel Paredes Pilar Morales Matilde De la Cruz Susana Batres	SI	SI	SI
12	Garantizar el funcionamiento de la Comisión de Garantía de la Calidad	Nº de reuniones documentadas	Avelino Ortiz Dirección Susana Batres	3 reuniones en 2008 y renovación de las Comisiones		

C.- OBJETIVOS DE CALIDAD EN LA GESTIÓN DE RIESGOS SANITARIOS 2008					2007	MEJORA
	OBJETIVO	INDICADOR	RESPONSABLE	OBJETIVO CONSEGUIDO		
1	Desarrollar acciones de mejora como resultado de las propuestas de mejora derivadas del procedimiento de gestión de reclamaciones.	- 3 acciones de mejora resultado de reclamaciones documentadas	INFORMAN: Francisca Lourdes Juan Francisco Rangel Pedro Lozano Francisca Ramos Antonia Nieto	SI 3 acciones informadas por la Dirección Médica del HIC. 3 acciones por reclamación a farmacia de cliente interno Acciones sin concretar por las Direcciones de Enfermería	SI 8 mejoras	SI
2	Desarrollar acciones de mejora para la prevención de accidentes laborales.	- 3 acciones de mejora documentado	Jose Antonio Pérez Juan Francisco Rangel	SI 17 medidas realizadas por la Gerencia 10 medidas pendientes 23 medidas no contestadas Múltiples acciones formativas e informativas. Evaluación de formación e información por encuesta al personal del HMI. 3 acciones en respuesta a una reclamación a farmacia.	NO	SI
3	Registrar, estudiar y actuar para la prevención de caídas de pacientes hospitalizados.	- Registro documentado caídas pacientes hospitalizados. - 100% reclamaciones por caídas registradas. - Documento de protocolo para evitar caídas.	Pedro Lozano Francisca Ramos Antonia Nieto	SI 22 caídas registradas en el CHUB, 21 en el HIC. No hay reclamaciones Hay documento de protocolo	SI	SI
4	Registrar, estudiar y acciones de mejora en relación a los sucesos adversos producidos por medicamentos.	- Sistema documentado de notificación de sucesos adversos por medicamentos. - Nº notificaciones	Juan Francisco Rangel	SI Procedimiento normalizado de trabajo (pnt) de notificación de reacciones adversas Tarjeta verde (sistema intrahospitalario de notificación de reacciones adversas y errores de medicación). 3 notificaciones en 2008.	SI	SI
5	Actualizar Planes de Catástrofes Internas y Externas.	- 50% revisados en los 2 últimos años.	Luis Foz García	SI Se actualizan HMI y se realizan acciones divulgativas documentadas.	SI	SI
6	Cumplir la Guía de Gestión de Residuos del Servicio Extremeño de Salud.	- Registro documentado de los residuos III y IV. - Cantidades del Tipo III< 0.37 Kg/cama/día - Cantidades del tipo IV<0.05 Kg/cama/día - 100% contenedores según guía.	Luis Foz García	NO Se cumplen las cantidades, excepto los correspondientes al Residuo tipo III = 0,76 kg/cama día. Se hacen acciones divulgativas a enfermería y área quirúrgica	NO	NO
7	Mejorar la seguridad de pacientes	- 3 acciones desarrolladas documentadas	Ángel Paredes Pilar Morales. Juan Francisco Rangel Antonia Nieto	SI Se documentan más de 10 acciones.		
8	Colaborar en la mejora de la Gestión Medioambiental	- Programa de eliminación de mercurio - Programa de Gestión Ambiental	Luis Foz Garcia Juan Bautista López	SI Se documentan 4 acciones		
9	Favorecer el ahorro energético	- Programa de optimización energética disminuyendo el consumo innecesario	Luis Foz García Juan Bautista López	SI Se documentan 4 acciones		
10	Desarrollo de medidas específicas de mejora de la calidad en la gestión de riesgos sanitarios en el Área Sanitaria		Angel Paredes Pilar Morales	SI Se documentas 8 acciones.	SI	SI



D.- OBJETIVOS DE CALIDAD EN RELACIÓN CON LA CUMPLIMENTACIÓN Y EXPLOTACIÓN DEL CMBD 2008					2007	MEJORA
	OBJETIVO	INDICADOR	RESPONSABLE	OBJETIVO CONSEGUIDO		
1	Codificar las altas hospitalarias	100% altas codificadas	Jose Luis Silos	NO n= 99,4%	SI 99,834	NO
2	Disminuir los GRDs inespecíficos	<1% GRDs inespecíficos	Jose Luis Silos	NO n= 1,68%	SI	NO
3	Mejorar la media de diagnósticos codificados.	>4 diagnósticos por alta	Jose Luis Silos	SI n= 4,81%	SI 4,69%	SI
4	Mejorar la media de procedimientos codificados.	>3 procedimientos por alta	Jose Luis Silos	SI n= 3,37%	SI 3,36%	SI
5	Mantener el IEMA	IEMA < 1,00	Jose Luis Silos	NO n= 1,00%	SI 0,94	NO
6	Mejorar el índice de peso medio.	>2% peso medio	Jose Luis Silos	NO n= 2,67%	SI 1,64%	NO
7	Análisis de las estancias evitables.	Disminuir un 5%	Jose Luis Silos	SI n= -11,67%	SI	SI
8	Análisis de reingresos.	Disminuir un 3%	Jose Luis Silos	NO n= 0,46%	SI	NO
9	Análisis de mortalidad.	% mortalidad <4	Jose Luis Silos	NO n= 4,12%	NO	NO
10	Optimizar la estancia media.	Disminuir 1% EM global Disminuir 1% EM depurada	Jose Luis Silos	NO EM global n= +0,98% EM depurada n= +0,31%	SI	NO
11	Optimizar la tasa de cesáreas.	<25%	Jose Luis Silos	SI n= 21,93%	SI 24,3%	SI
12	Optimizar la tasa de partos con anestesia epidural.	>75%	Jose Luis Silos	NO n= 67,1%	SI 83,60	NO
13	Mejorar la codificación de cirugía ambulatoria y hospital de día	>90 % codificación CA	Jose Luis Silos	NO Codificación Cirugía Ambulatoria n= 99,34% Codificación Hospital de día NO SE HACE	NO	NO
14	Mejorar el índice de peso medio de a cirugía ambulatoria y hospital de día	>1% peso medio	Jose Luis Silos	NO Peso medio Cirugía Ambulatoria n= 0,8447%	NO	NO
15	Codificar las urgencias hospitalarias no ingresadas	>50 % codificación urgencias no ingresadas	Jose García Morlesín Susana Batres	NO El % global respecto al 2007 ¿? % global del CHUB 47.09% HIC 74,88% HMI 0,08% HPS 58,10%	NO HIC: 64,88% HMI: 0,14% HPS: 59,02%  % promedio 2007 = 41,58	NO

## COLABORAR CON LOS SERVICIOS ASISTENCIALES Y NO ASISTENCIALES EN LA ELABORACIÓN, SEGUIMIENTO Y EVALUACIÓN DE LOS OBJETIVOS DE CALIDAD PROPIOS DE CADA SERVICIO O UNIDAD

### Guías de Acogida a Pacientes y Familiares

Esta Coordinación colaboró activamente en la actualización de la nueva guía de acogida a pacientes y familiares al centro hospitalario, según los objetivos de calidad planteados para el Área en 2008.

Con 24 Servicios Médicos se pacta como objetivo de calidad la elaboración de una acogida a pacientes y familiares (trípticos).

De cara a uniformar la documentación de los distintos trípticos, la elaboración de los mismos se realizó tomando como referencia / guía un documento tipo elaborado en esta Coordinación.

Además se supervisaron dichos documentos en todas sus fases de elaboración, colaborando en la misma.

Se elaboraron 16 Acogidas (66,6%), de los pactados, interviniendo en la mayoría de los documentos el personal de enfermería.

SERVICIO/UNIDAD	ACOGIDA A PACIENTES Y FAMILIARES - AÑOS ANTERIORES	OBJETIVO 2008	REALIZADO 2008
<b>HOSPITAL INFANTA CRISTINA</b>			
ANGIOLOGÍA Y VASCULAR	PAPEL - INF	SI	OK
CIRUGÍA GENERAL	PAPEL	SI	OK
CIRUGÍA TORÁCICA	PAPEL	SI	OK
DIGESTIVO	PAPEL - INF	SI	OK
HEMATOLOGÍA- BANCO	PAPEL - INF	NO	OK
NEFROLOGÍA	PAPEL - INF	SI	OK
NEUMOLOGÍA	PAPEL	SI	OK
NEUROLOGÍA	PAPEL - INF	SI	OK
TRAUMATOLOGÍA	PAPEL - INF	NO	OK
UROLOGÍA	PAPEL	NO	OK
<b>HOSPITAL PERPETUO SOCORRO</b>			
MEDICINA INTERNA 5º IZQ	PAPEL	SI	OK
MEDICINA INTERNA ENDOSCOPIA - 1º DER	PAPEL - INF	SI	OK
MEDICINA INTERNA HEMATOLOGÍA - 2ª Dª		SI	OK
MEDICINA INTERNA JUDICIALES - 1º IZQ	PAPEL	SI	OK
MEDICINA INTERNA PALIATIVOS - 2ª IZQ	INF	SI	OK
<b>HOSPITAL MATERNO INFANTIL</b>			
CIRUGÍA PEDIÁTRICA	PAPEL - INF	SI	OK

### Guías de Acogida al profesional de nueva incorporación

Como objetivo de calidad para el 2008 se estableció con el personal de enfermería de 29 servicios la elaboración de Guías de acogida a profesionales de nueva incorporación.

De cara a uniformar la documentación de los distintos servicios, la elaboración de las acogidas a profesionales se realizó tomando como referencia / guía un documento tipo elaborado en esta Coordinación. Se supervisó y colaboró en todas sus fases de elaboración.

De las 31 guías elaboradas, 6 fueron hechas sin tener pactado éste objetivo de calidad, 25 servicios (86,2%) cumplieron dicho objetivo y 4 Servicios (13,7%) no cumplieron el mismo.

Mencionar que 1 servicio (S. Análisis Clínicos incluye la acogida al personal licenciado (médico, farmacéutico,...).





SERVICIO/UNIDAD	ACOGIDA A PROFESIONALES AÑOS ANTERIORES	OBJETIVO 2008	REALIZADO 2008
<b>HOSPITAL INFANTA CRISTINA</b>			
ANÁLISIS CLÍNICOS		SI	OK
ANATOMÍA PATOLÓGICA	Inf	SI	OK
CIRUGÍA GENERAL	Papel - inf	NO	OK
CIRUGÍA TORÁCICA	Papel - inf	NO	OK
CONSULTAS EXTERNAS	Inf	SI	OK
ESTERILIZACIÓN	Inf	SI	OK
FARMACIA	Inf	SI	OK
HEMATOLOGÍA- BANCO	Papel- inf	SI	OK
HEMODIÁLISIS	Inf	SI	OK
INMUNOLOGÍA		SI	OK
MICROBIOLOGÍA		SI	OK
NEUMOLOGÍA	Papel - inf	NO	OK
NEUROLOGÍA	Papel/inf	NO	OK
QUIRÓFANO 2º		SI	
QUIRÓFANO 3º		SI	
RADIOTERAPIA	Inf	SI	OK
TRAUMATOLOGÍA	Papel - inf	NO	OK
UNIDAD DE DIETAS	PAPEL - inf	SI	OK
UROLOGÍA	Papel - inf	NO	OK
<b>HOSPITAL PERPETUO SOCORRO</b>			
ANATOMÍA PATOLÓGICA	Inf	SI	OK
ESTERILIZACIÓN	Papel - inf	SI	OK
FARMACIA	Papel - inf	SI	OK
HEMODIÁLISIS	Papel - inf	SI	OK
LABORATORIO	Papel - inf	SI	OK
QUIRÓFANO 3º	Inf	SI	OK
QUIRÓFANO 4º	Inf	SI	OK
REHABILITACIÓN	Papel	SI	OK
<b>HOSPITAL MATERNO INFANTIL</b>			
CONSULTAS EXTERNAS GINECOLOGÍA	Papel/inf	SI	OK
HEMATOLOGÍA - BANCO	Papel/inf	SI	OK
QUIRÓFANO	Inf	SI	OK
<b>CENTRO DE ESPECIALIDADES</b>			
		SI	OK

## ASESORAR Y COLABORAR EN LA DIVULGACIÓN Y METODOLOGÍA DE AUTOEVALUACIÓN A LOS PROFESIONALES

SERVICIO/UNIDAD	PRESENTACIÓN	FORMACIÓN	CONSENSO	PRIORIZACIÓN
Servicio de ANÁLISIS CLÍNICOS	SI	SI	SI	SI
Servicio de ANATOMÍA PATOLÓGICA	SI	SI	SI	SI
Servicio de CIRUGÍA VASCULAR	SI	SI	SI	SI
Servicio de CIRUGÍA MÁXILO FACIAL	SI	SI		
Servicio de CIRUGÍA TORÁCICA	SI	SI	SI	SI
Servicio de DIGESTIVO	SI	SI	SI	SI
Servicio de HEMATOLOGÍA	SI	SI	SI	SI
Servicio de MICROBIOLOGÍA	SI	SI	SI	SI
Servicio de NEUROCIRUGÍA	SI			
Servicio de RADIODIAGNÓSTICO	SI	SI	SI	SI
Servicio de RADIOFARMACIA	SI	SI	SI	SI
Unidad CERHA	SI	SI	SI	SI
Unidad de CMA	SI	SI	SI	SI

## Autoevaluación de Servicios

SERVICIO/UNIDAD	PRESENTACIÓN	FECHA
Centro de Valdepasillas	Modelo de autoevaluación	Junio, 27-07
Servicio de Análisis Clínicos	Modelo de autoevaluación	Mayo, 20 - 08
Servicio de Anatomía Patológica	Modelo de autoevaluación	Mayo, 20
Servicio de Cirugía Vasculat	Modelo de autoevaluación	Mayo, 20
Servicio de Cirugía Máxilo Facial	Modelo de autoevaluación	Mayo, 20
Servicio de Cirugía Torácica	Modelo de autoevaluación	Mayo, 20
Servicio de Digestivo	Modelo de autoevaluación	Mayo, 20
Servicio de Hematología	Modelo de autoevaluación	Mayo, 20
Servicio de Microbiología	Modelo de autoevaluación	Mayo, 20
Servicio de Neurocirugía	Modelo de autoevaluación	Mayo, 20
Servicio de Radiodiagnóstico	Modelo de autoevaluación	Mayo, 20
Servicio de Radiofarmacia	Modelo de autoevaluación	Mayo, 20
Unidad CERHA	Modelo de autoevaluación	Mayo, 20
Unidad CMA	Modelo de autoevaluación	Mayo, 20

Se ha dado formación en cuanto a la Autoevaluación a 14 Servicios

## COORDINAR LA ELABORACIÓN DE LOS PROCESOS, COMO ELEMENTOS CLAVES DEL MODELO DE CALIDAD, Y LA IMPLANTACIÓN DE LOS MISMOS

Desde esta Coordinación se crea un Comité de expertos con profesionales de reconocido prestigio para estudiar, revisar y validar los distintos procesos asistenciales.

Se han mantenido 30 reuniones con este comité hasta validar 5 procesos asistenciales.

### Procesos Asistenciales

La Coordinación de Calidad del Área colabora y coordina la elaboración de los diferentes procesos asistenciales, promoviendo la interrelación entre los diferentes niveles asistenciales, corrigiendo, redactando y dando apoyo metodológico a los grupos. Además actúa de enlace de estos grupos con las distintas Direcciones. Se ha contado con el apoyo de consultores externos.



ÁREA DE BADAJOZ	FINALIZADO	COMITÉ EXPERTOS	Comentarios remitidos a autores	Hechas rectificaciones	VALIDADO por el Comité de Expertos	Consejo de Dirección	APROBADO por el Consejo de Dirección	DIVULGACIÓN	AUTOEVALUACIÓN	FALTA por completar algún participante/recurso o por elaborar
AMIGDALECTOMÍA Y ADENOIDECTOMÍA	****	****	****	****	SI		SI	****		****
ASMA DEL ADULTO	****									****
CÁNCER DE MAMA										****
CÁNCER DE RECTO										****
CARCINOMA BRONCOPULMONAR	****							****		****
COLECISTECTOMÍA LAPAROSCÓPICA	****	****	****	****				****		****
DIABETES MELLITUS II										****
DOLOR EN PACIENTE ONCOLÓGICO	****	****	****	****	SI	****	SI	****		****
EMBARAZO, PARTO Y PUERPERIO	****	****	****	****	SI	****	SI	****		****
ENFERMEDAD PULMONAR OBSTRUCTIVA CRÓNICA	****	****	****	****						****
ENFERMEDAD RENAL CRÓNICA	****	****	****	****						****
ENFERMEDAD TROMBOEMBÓLICA VENOSA	****	****	****	****						****
EPILEPSIA	****									****
GASTROENTERITIS AGUDA INFANTIL	****									****
GONARTROSIS	****									****
HERNIA CERVICAL										****
HERNIA INGUINAL DEL ADULTO	****	****	****	****				****		****
HERNIA INGUINAL, HIDROCELE Y FIMOSIS INFANTIL	****	****	****	****				****		****
HIPERPLASIA BENIGNA DE PRÓSTATA	****	****	****	****	SI	****	SI	****		****
INFECCIONES NOSOCOMIALES	****									****
INSUFICIENCIA CARDIACA	****									****
ISQUEMIA CRÓNICA DE EXTREMIDADES	****	****	****	****						****
MELANOMA	****	****	****	****						****
NEUMONÍAS	****									****
OBESIDAD MÓRBIDA	****	****	****	****			SI	****		****
OFTALMOLOGÍA BÁSICA DE URGENCIAS										****
OSTEOPOROSIS POSMENOPÁUSICA	****									****
PATOLOGÍA BENIGNA DE VÍAS BILIARES										****
PATOLOGÍA DEL TERCER MOLAR	****	****	****	****				****		****
PERSISTENCIA DEL DUCTUS ARTERIOSO	****	****	****	****	SI	****	SI	****		****
SÍNDROME DE APNEA OBSTRUCTIVA DE SUEÑO	****	****	****	****	SI	****	SI	****		****
TRASPLANTE HEPÁTICO										****
TRATAMIENTO DE LA ESTERILIDAD	****							****		****
TRAUMATISMO CRANEOENCEFÁLICO	****									****
VALVULOPATÍA MITRAL										****

## RECOPILAR TODOS LOS DOCUMENTOS QUE TENGAN QUE VER CON LA CALIDAD DADA Y PERCIBIDA

Se recogen y archivan numerosos documentos relacionados con la calidad.

- Procesos: más de 35 documentos.
- Protocolos: más de 150 protocolos asistenciales y no asistenciales.
- Guías Prácticas Clínicas: numerosas guías (GPC) elaboradas por el Ministerio de Sanidad y Consumo.
- Normativas: Disponemos, además de otras, de todas las normativas relacionadas con la Calidad.
- Manuales de Procedimientos: 5 manuales de procedimientos.
- Hojas de Información a pacientes: Guías de acogidas, recomendaciones según procesos asistenciales, etc.
- Memoria científica: Se elaboró una propuesta de metodología para la memoria científica de los servicios, recogiendo estos datos para la Memoria Anual del Área. Se recibieron memorias científicas de 18 Servicios/Unidades.
- Revisión de Guía general de acogida a trabajadores de la Gerencia.

## COLABORAR CON EL SERVICIO DE ATENCIÓN AL USUARIO

- La evaluación de Encuestas de satisfacción sobre la calidad percibida en los servicios recibidos en urgencias, hospitalización y hostelería.
- El análisis y evaluación de las reclamaciones como fuente de información sobre puntos de mejora y la elaboración de acciones correctoras.
- Revisión de la guía de acogida a pacientes hospitalizados
- Revisión de autorización de visitas hospitalarias a menores

## ORGANIZAR Y LLEVAR A CABO ACTIVIDADES DOCENTES RELACIONADAS CON LA CALIDAD

SERVICIO/UNIDAD	PRESENTACIÓN	FECHA
Servicio de Cirugía Cardíaca (Jefe de S)	Modelo de Calidad	Febrero -08
Microbiología y Análisis Clínicos	Modelo de Calidad	Enero, 22 - 08
Servicio de Urología	Modelo de Calidad	Abril, 19 - 07
Servicio de Cirugía Máxilo-facial	Modelo de Calidad	Abril, 26 - 07
Servicio de Nefrología	Modelo de Calidad	Mayo, 17 - 07
Servicio de Radiodiagnóstico	Modelo de Calidad	Mayo, 17 - 07
Servicio de Neurocirugía	Modelo de Calidad	Mayo, 18 - 07
Servicio de Cardiología	Modelo de Calidad	Mayo, 21 - 07
Centro de Salud Ciudad Jardín	Modelo de Calidad	Mayo, 24 - 07
Centro de Salud de Valdepasillas	Modelo de Calidad	Mayo, 30 - 07
Centro de Reproducción Humana Asistida	Modelo de Calidad	Junio, 07 - 07
Jefe de genética	Modelo de Calidad	Junio, 26 - 07
Primaria médico Pueblonuevo	Modelo de Calidad	Junio, 26 - 07
Servicio de Oncología Médica	Modelo de Calidad	Junio, 26 - 07
UMEs Área de Badajoz	Modelo de Calidad	Junio, 27 - 07

## PÁGINA WEB DEL ÁREA DE SALUD DE BADAJOZ

Actualización y colaboración en las actividades que realiza el grupo de trabajo de la WEB.



## Memoria Científica





## ARTÍCULOS DE PRENSA

### CIRUGÍA PEDIÁTRICA

Blesa E, Lassaletta L. Nutrition in Hirschsprung's disease.

Blesa E, Galán E, Cardesa JJ. Epidemiology. Classification. Congenital defects associated with. Hirschsprung's disease.

Capítulos del libro: "Hirschsprung's disease: Diagnosis and treatment.

Galán E, Blesa E, Cardesa JJ. Genetics and Hirschsprung's disease.

Núñez R, Blesa E, Cabrera R. Hirschsprung's Disease: Clinical features.

Núñez R, Torres de Aguirre A, Santamaria JI. Enterocolitis in Hirschsprung's disease.

Núñez R, Vargas I, Estepa MJ. Preoperative Medical care. Enterostomies. Bowel preparation for pull-through.

### CIRUGÍA TORÁCICA

Periódico del SES, Diario Hoy. Cirugía Torácica Mínimamente Invasiva. Julio de 2008.

### CIRUGÍA GENERAL Y APARATO DIGESTIVO. SECCIÓN CIRUGÍA MAYOR AMBULATORIA Y CORTA ESTANCIA.

Casi la mitad de las operaciones en la región no precisan ya hospitalización. Prensa El Periódico de Extremadura. 10 de febrero de 2008.

El Área de Salud de Badajoz, puntera en la práctica de la cirugía mayor ambulatoria. Prensa Diario Hoy. 28 de Noviembre de 2008.

La primera llamada de informativos de la Ser. Radio. Noviembre 2008.

La ventana de la Salud. Radio. Noviembre, 2008.

Los cirujanos extremeños toman el pulso a la CMA. Prensa Salud Extremadura. Diciembre, 2008.

Posibilidad de implementar un nuevo modelo quirúrgico en el ex ADOS. 12 de Agosto de 2008.

Internet <http://msptucuman.gov.ar/nota080812-2.htm>.

Profesión...Cirujano. Televisión Regional Localia. 2008.

Programa informativo de Sanidad. Televisión Regional Localia. 2008.

Un centenar de médicos analiza en Badajoz las posibilidades que ofrece la cirugía sin ingreso. 25 de noviembre de 2008. Internet.

<http://www.europapress.es/noticiaprint.aspx?ch=00285&cod=20081125105406>

Tucumán toma el modelo de Cirugía Mayor Ambulatoria extremeño para la apertura allí de un nuevo centro Prensa Salud Extremadura. Octubre 2008.

### MEDICINA NUCLEAR

Salud Extremadura. Enero. 2008. XVI Congreso Nacional de Hospitales.

Salud Extremadura. Mayo. 2008. El Área de Salud de Badajoz mejora el tratamiento del Melanoma.

## ARTÍCULOS DE REVISTAS

### ALERGOLOGÍA

García Menaya JM, Cordobés Durán C, Bobadilla P, Lamilla A, Moreno Gastón I. Baboon syndrome: Two simultaneous cases in the same family. Contact Dermatitis 2008;58:108-109. Factor de impacto: 3.470

Gonzalo Garijo MA, Argila D, Pérez Calderón R, Sánchez Carvajal J. Allergic contact dermatitis due to a temporary henna tattoo, a hair dye and a marker pen. J Investig Allergol Clin Immunol 2008; 18 (3):226-227. Factor de impacto: 1.254

Gonzalo Garijo MA. Características del eosinófilo: ultraestructura y función. J Investig Allergol Clin Immunol 2008; 18 Suppl 3:21-24. Factor de impacto: 1.254

## ANÁLISIS CLÍNICOS

Fajardo Olivares M, Santos Morano A, Zapallo Cortés L. Otitis media supurada por *Listeria grayi*. *Acta Pediatr Port*. 2008; 39(1):12-13.

Sacristán Enciso B, López Gómez JM, de Sande Medel F, Jiménez-Mena Villar F, García Yun P, Garduño Eserverri E. Proteína beta-traza y Cistatina C en la detección de meningitis bacteriana. *Rev Lab Clin*. 2008; 1 (1) 3-7.

## ANESTESIOLOGÍA Y REANIMACIÓN

Mirón Rodríguez MF, García-Miguel FJ, Becerra Cayetano A, Cojo Del Peces E, Rueda García J, Gilsanz Rodríguez F. Anestesia general en pacientes con discapacidad intelectual sometidos a cirugía dental. *Rev Esp Anestesiol Reanim*. 2008 Mar;55(3):137-43.

## CARDIOLOGÍA

Alfonso F, Pérez-Vizcayno MJ, Hernández R, Bethencourt A, Martí V, López-Mínguez JR, Angel J, Iñiguez A, Moris C, Cequier A, Sabaté M, Escaned J, Jiménez-Quevedo P, Bañuelos C, Suárez A, Macaya C; RIBS-II Investigators. Long-term clinical benefit of sirolimus-eluting stents with in-sten restenosis results of the ribs-II (restenosis intrastent-stent: Balloon angioplasty vs angioplasty vs. elective sirolimus-eluting stenting study). *J Am Coll Cardiol*. 2008 Nov 11; 52 (20):1621-7. Factor de impacto: 11.4338

Alfonso F, Pérez-Vizcayno MJ, Hernandez R, Fernandez C, Escaned J, Bañuelos C, Bethencourt A, López-Mínguez JR, Angel J, Cequier A, Sabaté M, Moris C, Zueco J, Seabra-Gomes R; Restenosis Intra-Stent: Balloon Angioplasty Versus Elective Stent Implantation (RIBS-I) and Restenosis Intra-Stent: Balloon Angioplasty Versus Elective Sirolimus-Eluting Stenting (RIBS-II) Investigators. Sirolimus-eluting stents versus bare-metal stents in patients with in-stent restenosis: Results of a pooled analysis of two randomized studies. *Catheter Cardiovasc Interv*. 2008 Oct 1;72(4):459-67. Factor de impacto: 2.248

De la Torre-Hernández JM, Alfonso F, Hernández R, Elizaga J, Sanmartín M, Pinar E, Lozano I, Vazquez JM, Botas J, de Prado AP, Hernández JM, Sanchis J, Nodar JM, Gomez-Jaume A, Larman M, Diarte JA, Rodríguez-Collado J, Rumoroso JR, Lopez-Minguez JR, Mauri J; ESTROFA Study Group. Drug-eluting stent thrombosis: results from the multicenter Spanish registry Estrofa (Estudio español sobre trombosis de stents farmacológicos). *J Am Coll Cardiol* 2008 Mar 11; 51(10):986-90. Factor de impacto: 11.4338

Domínguez Grande ML, Alonso González R, Millán Núñez V, Fuentes Cañamero ME, Nogales Asensio JM, López-Mínguez JR, Doncel Vecino LJ, Palanco Vazquez C. Hospital Universitario Infanta Cristina de Badajoz. Bilbao 9-11 de Octubre de 2008. *Rev Esp Cardiol* 2008;61 (Supl 3):205. Factor de impacto: 2.880

López-Mínguez JR, Nogales-Asensio JM, Vaello A, González R, Palanco C, Doncel J, Martínez G, Merchán A. Different patterns of restenosis among the main drug eluting stent. *Cardiovasc Revasc Med*. 2008;9 (3): 197.

López-Mínguez JR, Nogales-Asensio JM, González J, González R, Palanco C, Doncel J, Fernández C, Martínez G, Merchán A. Long term survival of a non-selected population after drug eluting stents (Rapamicine and Paclitaxel) implantation. *Cardiovasc Revasc Med* 2008;9 (3): 201.

Nogales-Asensio JM, López-Mínguez JR, González-Fernández R, Palanco C, Doncel J, Giménez-Saez F, Vaello-Paños A, Merchán-Herrera A. Experience with the novel system of covering in situ Yukon choice system in a non-selected sample. *Cardiovasc Revasc Med* 2008;9 (3): 200

Nogales-Asensio JM, López-Mínguez JR, González-Fernández R, Merchán-Herrera A, Ginés Martínez, Doncel J, Palanco C, Morales A. Influence of diabetes on long term survival after Rapamicin and Paclitaxel eluting stent implantation in a non-selected sample. *European Society of Cardiology*. Munich, 30 Aug 2008 - 03 Sep 2008.

Seidelberger B, Lozano Martínez-Luengas I, López-Mínguez JR, Ruiz Nodar JM, Mauri Ferré J, Calvo Cebollero I, Ruiz-Salmerón RJ, Elbal LM. Tratamiento del tronco coronario izquierdo no protegido con stent endovascular. Resultados a los 6 meses. Estudio del grupo DISCO. Hospital Universitario de la Princesa de Madrid. Bilbao 9-11 de Octubre del 2008. *Rev Esp Cardiol* 2008; 61 (Supl 3):160. 0

## CENTRO DE INVESTIGACIÓN CLÍNICA (CICAB)

Cáceres MC, Peñas-Lledó EM, de la Rubia A, Llerena A. Increased use of second generation antipsychotic drugs in primary care: potential relevance for hospitalizations in schizophrenia patients. *Eur J Clin Pharmacol*. 2008 Jan; 64(1):73-6. Factor de impacto: 2.497

Dorado P, Cavaco I, Cáceres MC, Piedade R, Ribeiro V, Llerena A. Relationship between CYP2C8 genotypes and diclofenac 5-hydroxylation in healthy Spanish volunteers. *Eur J Clin Pharmacol*. 2008 Oct; 64(10):967-70. Factor de impacto: 2.497

González I, Peñas-Lledó EM, Pérez B, Dorado P, Alvarez M, Llerena A. Relation between CYP2D6 phenotype and genotype and personality in healthy volunteers. *Pharmacogenomics*. 2008 Jul;9(7):833-40. Factor de impacto: 3.551

González I, Pérez N, Peñas-Lledó EM, Llerena A, González I, de la Rubia A. High risk of polydipsia and water intoxication in schizophrenia patients. *Schizophr Res*. 2008 Feb; 99 (1-3):377-8. Factor de impacto: 4.174

López-Torres E, Salomón J, Vicario F, Peñas-Lledó E, Dorado P, Llerena A. Aripiprazole-induced parkinsonism and its association with dopamine and serotonin receptor polymorphisms. *J Clin Psychopharmacol*. 2008 Jun; 28(3):352-3. Factor de impacto: 3.134

Peñas-Lledó EM, Loeb KL, Puerto R, Hildebrandt TB, Llerena A. Subtyping undergraduate women along dietary restraint and negative affect. *Appetite*. 2008 Nov; 51(3):727-30. Factor de impacto: 2.341





Sánchez-Vega J, del Rey FE, Fariñas-Seijas H, de Escobar GM. Inadequate iodine nutrition of pregnant women from Extremadura (Spain). *Eur J Endocrinol.* 2008 Oct; 159(4):439-45. Factor de impacto: 3.791

Wanden-Berthe C, Dos Reis MG, Llerena A, de Camino R, Miguel LJ. Ibero-American Program of Science and Technology for Development. *Rev Panam Salud Publica.* 2008 Mar;23(3):218-9.

## CIRUGÍA GENERAL Y APARATO DIGESTIVO

Blanco G, Martínez C, Ladero JM, García-Martin E, Taxonera C, Gamito FG, Díaz-Rubio M, Agundez JA. Interaction of CYP2C8 and CYP2C9 genotypes modifies the risk for nonsteroidal anti-inflammatory drugs-related acute gastrointestinal bleeding. *Pharmacogenet Genomics* 2008; 18 (1): 37-43.

## CIRUGÍA HEPATOBILIOPANCREÁTICA

Blanco G, Martínez C, Ladero JM, García Martín E, Taxonera C, Díaz-Rubio M and G. Agundez JA. Interaction of CYP2C8 and CYP2C9 genotypes modifies the risk for nonsteroidal anti-inflammatory drugs-related acute gastrointestinal bleeding. *Pharmacogenet Genomics* 2008; 18 (1): 37-43.

Montero JL, Narváez I, Monje MI, Guiberteau A, Corchado C, Blanco G, Solórzano G. Tratamiento de la hepatitis C en el entorno del trasplante hepático. *Extremadura Médica* 2008; 10:36-41.

Ramos MI, Cardoso MJ, Vaz F, Torres MD, García F, Blanco G, González EM. Influence of the grade of anxiety and level of cortisol on post-surgical recovery. *Actas Esp Psiquiatr* 2008 May; 36(3):133-137.

## CIRUGÍA ORAL Y MAXILOFACIAL

González-García R, Naval-Gías L, Rodríguez-Campo FJ, Muñoz-Guerra MF, Sastre-Pérez J. Vascularized free fibular flap for the reconstruction of mandibular defects: clinical experience in 42 cases. *Oral Surg Oral Med Oral Pathol Oral Radiol Endod.* 2008 Aug; 106(2):191-202. Factor de impacto: 1.581

González-García R, Naval-Gías L, Rodríguez-Campo FJ, Sastre-Pérez J, Muñoz-Guerra MF, Gil-Díez Usandizaga JL. Contralateral lymph neck node metastasis of squamous cell carcinoma of the oral cavity: a retrospective analytic study in 315 patients. *Oral Maxillofac Surg.* 2008 Jul; 66(7):1390-8. Factor de impacto: 1.241

González-García R, Román-Romero L, Sastre-Pérez J, Rodríguez-Campo FJ, Naval-Gías L. Solitary cystic lymph neck node metastasis of occult thyroid papillary carcinoma. *Med Oral Patol Oral Cir Bucal.* 2008 Dec 1; 13(12):E796-9.

## CIRUGÍA PEDIÁTRICA

Blesa Sánchez E. Gastritis Necrosante. *An Pediatr (Barc).* 2007; 603-14.

Enríquez E, Blesa E, Ayuso R. Patología diafragmática congénita y neurocristopatías. *Vox Pediátrica.* 2007; 15(1).

Sanjuán Rodríguez S, Moran Penco JM, Gracia Romero J, Villanueva Mateo A, Puri P. Resultados a largo plazo del tratamiento endoscópico del reflujo vesicoureteral. Consideraciones al respecto. *Arch Esp Urol.* 2008 Mar;61(2):301-310.

Sanjuán S, Morán JM, Gracia J, Villanueva A, Puri P. Resultados a largo plazo del tratamiento endoscópico del reflujo vesíco-ureteral. Consideraciones al respecto. *Arch Esp Urol.* 2008; 61(2): 301-310.

## CIRUGÍA VASCULAR

Carmona-Berriguete S, López-Quero D, Martín-Álvarez A, Laguna-Pardo VO, Morán-De la Torre O, Migodzinski A, Collado-Bueno G. Aneurisma femoral bilateral en Síndrome de Behçet: a de un caso. *Angiología* 2008; 60: 155-159.

## DERMATOLOGÍA

Gonzalo-Garijo M, Pérez-Calderón R, Chaves-Álvarez A, Rodríguez-Nevado I. Generalised allergic contact dermatitis to an antihemorrhoidal ointment demonstrated by ROAT (repeated open application test). *Allergy* 2008 ;63(Suppl. 88):194. Factor de impacto: 6.204

Martín-Pérez A, Rodríguez Nevado IM, Chaves-Álvarez AJ, Salguero-Bodes I. Enfermedad de Paget mamaria. *SEMERGEN* 2008; 34(9):471-2.

Rodríguez Nevado I M, Chaves Álvarez A J, Argila Fernández-Durán D De, Fernández I C, García García M, Rovira Farré I. Actinic lichen planus. *Med Cutan Iber Lat Am* 2008; 36(1):36-38.

Rodríguez Nevado I M, Chaves Álvarez A J, Fernández-Recio J M, Argila Fernández-Durán D De, García García M, Rovira Farré I, Pimentel Leo J J. Neonatal lupus erythematosus. *Med Cutan Iber Lat Am* 2008; 36(1):27-29.

Rodríguez Nevado IM. UCE-Extremadura advierte sobre los peligros del verano. *Melanoma* www.regiondigital.com 2008.

## MEDICINA FAMILIAR Y COMUNITARIA

Buitrago F, Calvo JI, Gómez-Jiménez C, Cañón L, Robles NR, Angulo E. Comparación y concordancia de las ecuaciones de estimación de filtrado glomerular de Cockcroft-Gault y MDRD en el diagnóstico de enfermedad renal crónica oculta. *Nefrología*. 2008; 28(3):301-310. Factor de impacto: 0.674

Calvo Hueros JI, Cañón Barroso L, Gómez Jiménez C, Martín Hidalgo-Barquero MV, Espigares Arroyo M, Buitrago Ramírez F. Riesgo cardiovascular en pacientes con insuficiencia renal. *Med Clin (Barc)*. 2008 Jun 14; 131(2):41-6. Factor de impacto: 1.258

## MEDICINA INTERNA

Barquero Romero J, García G, Ambel Albarrán I. Seudocarcinoma de colon por colitis isquémica tras un tratamiento radioterápico. *Gastroenterol Hepatol*. 2008; 31: 46-51.

Barquero-Romer J, Gamero Pardo V. Tumor evanescente o tumor fantasma pulmonar una manifestación radiológica infrecuente de la insuficiencia cardíaca. *Rev Argent Cardiol*. (En prensa)

Barquero-Romero J, Redondo Moralo JM. Neumomediastino espontáneo y enfisema subcutáneo: una rara complicación del cáncer de pulmón. *Arch Bronconeumol*. (En prensa)

Factor de impacto: 1.563

Barquero-Romero J, Sáenz-Santamaría J. Infección por el virus herpes humano tipo 8 y desarrollo de linfoma de cavidades en un anciano con sarcoma de Kaposi sin infección por el VIH. *Med Clin (Barc)*. 2008; 130(13):517-9. Factor de impacto: 1.258

José Barquero-Romero, et al. Manifestaciones oculares como presentación de un Síndrome de Vena cava superior. *An Med Interna (Madr)*. 2008; 25 (7):356-358

## MEDICINA NUCLEAR

Serrano J, Rayo JI, Infante JR, Domínguez L, García-Bernardo L, Durán C, Fernández Portales I, Cabezudo JM. Radioguided surgery in brain tumors with thallium-201. *Clin Nucl Med*. 2008 Dec; 33(12):838-40. Factor de impacto: 3.181

## NEFROLOGÍA

Buitrago F, Calvo JI, Gómez Jiménez C, Cañón L, Robles NR, Angulo E. Comparación y concordancia de las ecuaciones de estimación de filtrado glomerular de Cockcroft-Gault y MDRD en el diagnóstico de enfermedad renal crónica oculta. *Nefrología*. 2008; 28: 301-310. Factor de impacto: 0.674

Calvo Hueros JI, Gómez Jiménez C, Cañón Barroso L, Martín Hidalgo-Barquero MV, Robles Pérez de Monteoliva NR, Buitrago Ramírez F. Episodios cardiovasculares en pacientes con insuficiencia renal oculta detectada mediante fórmulas de filtrado glomerular. *Aten Primaria*. 2008; 40: 623-30.

Felix JF, Robles NR. Limitaciones de la automedición de la presión arterial. *Hipertensión*. 2008; 25: 81-82.

Robles NR, Martín-Agueda B, López-Muñoz F, Alamo C; Investigators of ESTEPP Study. Effectiveness of eprosartan in diabetic hypertensive patients. *Eur J Intern Med*. 2008 Jan;19(1):27-31. Factor de impacto: 1.045

Robles NR, Mena C, Velasco J, Angulo E, Garrote T, García Gallego F; MICREX study investigators. Riesgo cardiovascular asociado a microalbuminuria en pacientes diabéticos y en pacientes con hipertensión arterial. *Med Clin (Barc)*. 2008 Feb 23; 130 (6):206-9. Factor de impacto: 1.258

Robles NR, Sanchez Munoz-Torrero JF, Garcia Gallego F, Velasco Gemio J, Escola JM.

Homocysteinemia in hypertensive patients with renal target organ damage (mild renal dysfunction). *Eur J Med Res*. 2008 May 26;13(5):196-9. Factor de impacto: 1.045

Robles NR. Calcium antagonists and renal failure progression. *Ren Fail*. 2008;30(3):247-55. Factor de impacto: 0.657

Robles NR. Dual renin-angiotensin system blockade: On the target.. *Int J Clin Pract*.2008; 62: 1134-1136. Factor de impacto: 2.007

## NEUMOLOGÍA

Gutiérrez Lara JA, García Barajas S, León Medina D, López García C, Márquez Pérez FL, Antona Rodríguez MJ. Carcinoma sarcomatoide de pulmón. *Neumosur* 2008; 20, 4: 116-121.

## NEUROCIRUGÍA

Bernal-García LM, Cabezudo-Artero JM, Ortega-Martínez M, Fernández-Portales I, Ugarriza-Echebarrieta LF, Pineda-Palomo M, Porrás-Estrada LF, Gómez-Perals LF. Hematomas de cerebelo como complicación de drenaje lumbar. Presentación de dos casos y revisión d

Serrano J, Rayo JI, Infante JR, Domínguez L, García-Bernardo L, Durán C, Fernández Portales I, Cabezudo JM. Radioguided surgery in brain tumors with thallium-201. *Clin Nucl Med*. 2008 Dec; 33(12):838-40. Factor de impacto: 3.181



## NEUROLOGÍA

Aguirre Sánchez J.J. Revisión en cefalea de tensión crónica. Controversias y evidencias en cefaleas. Revista del grupo de estudio de Cefaleas de la Sociedad Española de Neurología. 2008 abril: 11-15.

Álvarez-Sabín J, Quintana M, Rodríguez M, Arboix A, Ramírez Moreno J M et al. en nombre de los investigadores PRACTIC. Validación de la escala de riesgo de Essen y su adaptación a la población española. Escala de riesgo de Essen modificada. Neurología. 2008; 23(4): 209-214. Factor de impacto: 0.933

Casado-Naranjo I, Ramírez-Moreno J M. Hipertensión arterial y deterioro cognitivo. Med Clin. Barcelona, 2008; 130(14): 542-552. Factor de impacto: 1.258

Falcón A M, Casado I, Ramírez-Moreno J M. Presión Arterial y Función Cognitiva. Revista GEECV SEN. 2008; 3: 29-32.

Pons García M A, Domínguez Ballesteros M E, Querol Pascual M R. Síndrome de Horner incompleto como única manifestación clínica de una disección carotídea intracraneal espontánea. Casos Clínicos en Neurología. 2008; 8:19-24.

Ramírez Moreno J M et al. Ictus en pacientes muy mayores. Comparativa entre una Unidad de Neurología y otros servicios de medicina. Neurología. 2008; 23 (5): 288-293. Factor de impacto: 0.933

Ramírez Moreno J M et al. Migraña con aura y foramen oval permeable. ¿Una entidad clínica diferente?. Neurología. 2008; 23(8): 503-510. Factor de impacto: 0.933

Ramírez-Moreno J M, Calle-Escobar M L, López F et al. Unidad especializada de Ictus. Un modelo asistencial necesario. Extremadura Médica. 2008; 11: 7-14.

Trinidad Ruiz G, Pons García M A, Trinidad Ruiz G, Pantoja Hernández C, Mora Santos E, Blasco Huelva A. Vértigo posicional. ¿Síntoma, signo o enfermedad? Acta Otorrinolaringol Esp. 2008; 59 (1): 21-9.

## OTORRINOLARINGOLOGÍA

Pino Rivero V, Pardo Romero G, González Palomino A, Pantoja Hernández C, Mora Santos ME, Rodríguez Carmona M, Rejas Ugena E, Del Castillo Beneyto F. Clínica preoperatoria y mejoría postoperatoria en pacientes con diagnóstico de hiperparatiroidismo. Análisis de 120 casos consecutivos. Acta Otorrinolaringol Esp. 2008 Dec;59(10):485-8

Trinidad Ruiz G, Pons García MA, Trinidad Ruiz G, Pantoja Hernández C, Mora Santos E, Blasco Huelva A. Vértigo posicional. ¿Síntoma, signo o enfermedad? Acta Otorrinolaringol Esp. 2008 Jan; 59(1):21-9.

## PEDIATRÍA

Arias López I, Martínez Tallo E, Campo Sanpedro F, Cardesa García JJ. Incidencia de las cardiopatías congénitas en la provincia de Badajoz. An Pediatr (Barc). 2008 Jul; 69(1):23-7.

Cáceres-Marzal C, García-Reymundo M, Solana J, Vaquerizo J, Galán Gómez E. Decreased corneal opacity and improved vision in a patient with mucopolysaccharidosis I (Hurler-Scheie) Treated with enzyme replacement therapy (Laronidase, Alduracyme). Am J Med Genet. 2008; Part A 9999:1-3. Factor de impacto: 2.555

Cusco I, Campo M Del, Vilardel M, Gonzalez E, Gener B, Galán E, Toledo L and Pérez-Jurado L. Array-cgh in patients with Kabuki-Like Phenotype: Identification of two patients wit complex rearrangements including 2q37 deletions and no other recurrent aberration. BMC Med Genet. 2008 Apr 11;9:27. Factor de impacto: 2.762

Fernandez L, Lapunzina P, ILopez Pajares I, Palomares M, Martinez i, Fernandez B, Quero J, García-Guereta L, García-Alix A, Burgueros M, Galán-Gómez E, Carbonell Perez JM, Perez-Granero A, Torres-Juan L, Heine-Suñer D, Rosell J, Delicado A. Unrelated chromosomal anomalies found in patients with suspected 22q11.2 deletion. Am J Med Genet. 2008;146A:1134-41. Factor de impacto: 2.555

Galán Gómez E, Guerrero-Rico A, Cáceres Marzal C, Zambrano-Castaño M, Moreno-Tejero ML, Grande-Tejada AM, Fernández-Hernández S, Vaquerizo-Madrid J and Cardesa-García JJ. Early response to Idursulfase treatment in a 3 year-old boy affected of hunter syndrome. Eur J Med Genet. 2008; 51:268-71. Factor de impacto: 1782

Hernández Rastrollo R, Hernández González A, Hermana Tezanos MT, Cambra Lasasosa FJ, Rodríguez Núñez A; Grupo de Etica de la Sociedad Española de Cuidados Intensivos Pediátricos. Glosario de términos y expresiones frecuentes de bioética en la práctica de cuidados intensivos pediátricos. An Pediatr (Barc). 2008 Apr;68(4):393-400.

Luque Salas M, García Rodríguez A, Ramírez Arenas M. Colitis Alérgica Eosinofílica. Revista: Foro Pediátrico. 2008; 5(1):9.

Luque Salas M, Tully A, Ramírez Arenas M, Ayuso Velasco R. Escroto Agudo en un Lactante. Pediatr aten prim 2008; 10 :(Supl.2): 74.

Martínez Frías ML y Grupo de Trabajo del Estudio Colaborativo Español de Malformaciones Genéticas (Galán Gómez E). Adecuación de la dosis del ácido fólico en la Prevención de defectos congénitos. Med Clin. Barcelona. 2007; 128:609-616. Factor de impacto: 1258

Martínez Frías ML, and the ECEMC Working Group (Galán Gómez E). Epidemiological Association between isolated skin marks in newborn infants and single umbilical artery (SUA). Does it have biological plausibility?. Am J Med Genet 2008; Part A 146 A: 26- 34.

Martínez Frías ML, Bermejo E, Pérez B, R L, Desviat, Castro M, Leal F, Mansilla E, Martínez Fernández ML, Rodríguez Pinilla E, Rodríguez L, Ugarte M, y Grupo de Trabajo del Estudio Colaborativo Español de Malformaciones Genéticas. (Galán Gómez E). Análisis de las frecuencias de todas las combinaciones genotípicas de 4 polimorfismos de Henes implicados en el ciclo del folato en la población española. Med Clin. Barcelona. 2008, 131: 81-88. Factor de impacto: 1258

Martínez Frías ML, Bermejo E, Rodríguez-Pinilla E y Prieto D and ECEMC Working Group (Galán Gómez E). Does single umbilical artery (SUA) predict any type of congenital defect? Clinical-Epidemiological analysis of a large consecutive series of malformed infants. *Am J Med Genet* 2008; Part A 146 A:15-25.

Moreno Tejero ML, Pintor Trevejo M, Martín Ruiz C, Galán Gómez E. 62. Feocromocitoma asociado a Síndrome Paraganglionar. *An Pediatr (Barc)*. 2008; 68: 527-9.

Ramalle-Gomara E, Perucha M, González M A, Quiñones C, Andrés J, Posada M and REPIER Group (Galán Gómez E). Cystic Fibrosis mortality trends in Spain among infants and young children: 1981-2004. *Am J Epidemiol* 2008, 23: 523-529. Factor de impacto: 5.454

Rodríguez-Pinilla E, Mejías C, Prieto Merino D, Fernández P, Martínez Frías ML on behalf of the ECEMC Working Group (Galán Gómez E). Risk of hypospadias in newborn infants exposed to valproic acid during the first trimester of pregnancy. *Drug Safety* 2008; 31:537-543.

Vaquerizo-Madrid J. Evaluación clínica del trastorno por déficit de atención/hiperactividad, modelo de entrevista y controversia. *Rev Neurol*. 2008; 46 Suppl 1:S37-41. Factor de impacto: 1.083

Wraith JE, Beck M, Gigliani R, Clarke J, Martin R, and Muenzer J on behalf of the HOS investigators (Galán E). Initial Report from the hunter out come survey. *Genet Medic* 2008; 10:508-516.

Zambrano Castaño M. Early response to idursulfatase treatment in a year-old boy affected of Hunter syndrome. *Eur J Med Genet*. 2008 May-Jun; 51(3):268-71  
1 de Marzo de 2008. Factor de impacto: 1.782

## PSIQUIATRÍA

Vaz-Leal FJ. Metformin plus a lifestyle intervention was more effective than either alone for antipsychotic-induced weight gain. *ACP J Club*. 2008 Aug 19; 149(2):5.

Vaz-Leal FJ. Metformin plus a lifestyle intervention was more effective than either alone for antipsychotic-induced weight gain. *Evid Based Med*. 2008 Oct; 13(5):146.

## RADIOLOGÍA

Bote RP, Blázquez-Llorca L, Fernández-Gil MA, Alonso-Nanclares L, Muñoz A, De Felipe J. Hippocampal sclerosis: histopathology substrate and magnetic resonance imaging. *Semin Ultrasound CT MR*. 2008 Feb; 29(1):2-14. Factor de impacto: 0.634

## TRAUMATOLOGÍA

Porcel López MT, Fernández Gil MA, Campos de Orellana A, Quiles Galindo M. Florid reactive periostitis ossificans of the distal ulna. *Orthopedics*. 2008 Mar; 31(3):286. Factor de impacto: 0.588

## UNIDAD DE CUIDADOS INTENSIVOS

Córdoba López A, Monterrubio Villar J, Bueno Alvarez-Arenas MI, Perez Cidoncha B. Shock hemorrágico secundario a sangrado por diverticulosis intestinal. *Med Intensiva* 2008; 32 (2): 97-8.

Córdoba López A, Monterrubio Villar J, Bueno Alvarez-Arenas MI. Biliotórax no secundario a fistula: una complicación infrecuente en las enfermedades biliares. *Arch Bronconeumol* 2008; 44(7):396-7. Factor de impacto: 1.624

Monterrubio Villar J, Córdoba López A. Barotrauma during apnea testing for brain death determinación in a five-year old boy. *Anaesth Intensive Care* 2008; 36(3): 462-3. Factor de impacto: 0.848

Monterrubio Villar J, Córdoba López A. Marcadores tumorales en la reagudización de la fibrosis pulmonar. *Anales de Medicina Interna* 2008; 25(4): 197-8.

## UNIDAD DE CUIDADOS PALIATIVOS

Cuervo Pinna MA, Mota Vargas R, Redondo Moralo MJ, Sánchez Correas MA, Pera Blanco G. Dyspnea a bad prognosis symptom at the end of life. *Am J Hosp Palliat Care*. 2009 Apr-May; 26(2):89-97.

## UROLOGÍA

Molina Suárez JL, Abengozar García-Moreno A, Ramirez Zambrana A, Laguna Alvarez E, Fernandez Alarcón L, Arroyo Masa MI. Sepsis urológica secundaria a cistitis enfisematosa. *Actas Urol Esp*. 2008 Sep; 32(8):858-60.



## ASISTENCIA A CURSOS, CONGRESOS Y SESIONES CLÍNICAS

### CALIDAD

Batres Gómez S., Gisela Bel Barragán J. Presentación de Jara Asistencial en Atención Especializada. Hospital Infanta Cristina de Badajoz, octubre 2008

Batres Gómez S., Gisela Bel Barragán J. Presentación de Estudio de encuesta de clima laboral agosto 2008 por FBA consultores. Hospital Infanta Cristina de Badajoz, 21 de octubre 2008

Batres Gómez S., Gisela Bel Barragán J. Curso Jara Asistencial. Plan de Formación para el equipo directivo. Hospital Infanta Cristina de Badajoz, noviembre y diciembre de 2008

Batres Gómez S. Curso de Arquitectura, diseño y gestión de procesos asistenciales. Consejería de Sanidad y Dependencia de Extremadura. Escuela de Estudios de Ciencias de la Salud de Badajoz, 27-28 de noviembre de 2008

Gisela Bel Barragán J. I Jornada Perspectivas actuales de la Cirugía Mayor Ambulatoria Colegio Oficial de Médicos de Badajoz, Unidad de Cirugía y Corta Estancia de Badajoz, 27 de noviembre de 2008

Gisela Bel Barragán J. Curso Básico on line sobre Guías de Práctica Clínica (GPC). Fistera y Red MBE, año 2008

### CIRUGÍA PEDIÁTRICA

Ayuso R, Parejo I, Blesa E, Enrique E, Torres de Aguirre A, Santamaria J I. Atresia de esófago en el Síndrome de Goldenhar. XXIII Curso de Avances en Cirugía Pediátrica. Oviedo, Marzo de 2008.

Enriquez E, Sanjuán S, Moreno C, Torres de Aguirre A, Ayuso R, Santamaria J I. Catéter Intrarrenal. Complicación post-pieloplastia. XXIII Curso de Avances en Cirugía Pediátrica. Oviedo, Marzo de 2008

Enriquez E, Blesa E., Ayuso E. Patología Diafragmática Congénita y Neurocistopatías. XCIV Reunión Científica de la Sociedad de Pediatría de Andalucía Occidental y Extremadura. Córdoba, Enero de 2008.

Enriquez E, Torres de Aguirre A, Santamaria J L, Núñez R. Toracoscopia: Extracción cuerpo extraño. ¿Uso racional?. XCIV Reunión Científica de la Sociedad de Pediatría de Andalucía Occidental y Extremadura. Córdoba

### CIRUGÍA TORÁCICA

García Barajas S, León Medina D. VI Congreso de la SEAR. Don Benito, 14-15 de Noviembre de 2008. (Congreso)

García Barajas S. I Curso de Patología Laringo-Traqueal. Valencia, 3-5 de Abril de 2008. (Curso)

García Barajas S. XXXXI Congreso Nacional SEPAR. Tenerife, 29 de mayo a 2 de junio de 2008. (Congreso)

### CIRUGÍA VASCULAR

Carmona S. XXIII World congress of the International Union of Angiology. Atenas, Grecia, 21-25 de Junio de 2008. (Congreso).

Collado Bueno G. VI Curso de actualización en cirugía endovascular. U. Autónoma de Barcelona. Barcelona 2008. Horas lectivas: 15. Créditos: 0,6.

Collado G. 30 Charing Cross International Symposium. Imperial College London. Londres, 12-15 Abril 2008. Créditos: 32 CME.

Collado G. LIV Congreso Nacional de la Sociedad Española de Angiología y Cirugía Vascul. Barcelona, 29-31 de Mayo de 2008. (Congreso).

Laguna P. Congreso internacional de la Sociedad Europea de Cirugía Vascul y Endovascular. Niza, Francia, 4-7 de Septiembre 2008. (Congreso).

Martín Alvarez A. LIV Congreso Nacional de la Sociedad Española de Angiología y Cirugía Vascul. Barcelona, 29-31 de Mayo de 2008. (Congreso).

Moran de la Torre O. XI Curso Práctico Internacional de Técnicas Endoluminales. Cáceres, 6-10 de Octubre 2008. (Curso).

Luque V. Úlceras e Injertos cutáneos. Servicio de Angiología y Cirugía Vascul. CHUB. Badajoz, 2008. (Sesión clínica)

Molina JL. Disfunción eréctil e impotencia vasculogénica. Servicio de Angiología y Cirugía Vascul. CHUB. Badajoz, 2008. (Sesión clínica)

Pérez S. Síndromes compartimentales. Servicio de Angiología y Cirugía Vascul. CHUB. Badajoz, 2008. (Sesión clínica)

Ramírez A. Trasplante renal ortotópico. Servicio de Angiología y Cirugía Vascul. CHUB. Badajoz, 2008. (Sesión clínica)

Tejero M. Aneurismas de arterias viscerales. Servicio de Angiología y Cirugía Vascul. CHUB. Badajoz, 2008. (Sesión clínica)

## CIRUGÍA GENERAL Y APARATO DIGESTIVO. SECCIÓN CIRUGÍA MAYOR AMBULATORIA Y CORTA ESTANCIA

Albarrán García M. XI Congreso de la SEXMFYC. Dolor. 4-6 Junio de 2008. (Congreso)

Antúnez Gragera A. Sección quirúrgica experimental eventroplastia por laparoscopia. Hospital Universitario de Getafe. Madrid, 23 de Marzo de 2008. (Curso)

Antúnez Gragera A. Tratamiento esclerosante de microvarices en medicina estética. Medical practice group. 5 de Abril de 2008. Crédito: 2,3. (Curso)

Arce Valverde A. Portugués básico. 12 -23 de Mayo de 2008. (Curso)

Arce Valverde A. Programa de formación en soporte vital básico para personal no sanitario. Gerencia de Área de Badajoz. Badajoz, 24 de Octubre de 2008. (Curso)

Aspano Gamero A. Curso eliminación de residuos. Hospital Perpetuo Socorro. CHUB. Badajoz, 2008. (Curso)

Bru Salgado A, Cruz Hernández MJ, Méndez González MI. Curso de ofimática básico con open office. Academia ACL. 22-26 de Septiembre de 2008. (Curso)

Bru Salgado A. Formación en el manejo de la vía aérea. Aula de Formación de la Diputación Provincial. 17-18 de Junio de 2008. (Curso)

Bru Salgado A. Taller de sutura de heridas y cirugía menor. Salón de Actos de la Gerencia de Área de Cáceres. Cáceres, 28 de Mayo de 2008. (Curso)

Calle Pérez S, Gemio Plata F. Ofimática con open office de software libre. Nivel medio. Academia ACL. 12-19 de Noviembre de 2008. (Curso)

Cordero García ML, Martínez Sierra D, Albarran García M. Ofimática con open office de software libre. Nivel medio. Academia ACL. 12 -20 de Febrero de 2008. (Curso)

Gómez López L, Gemio Plata F. Curso de ofimática básico con open office. Academia ACL. 7-17 de Abril de 2008. (Curso)

Martínez Sierra D. Curso introducción al lenguaje de signos. Centro de Salud de San Fernando. Badajoz, 3-7 y 10-11 de Noviembre 2008. (Curso)

Participación de cirujanos y enfermeros quirúrgicos de la Unidad CMA. Reparación de eventración por laparoscopia. Hospital Perpetuo Socorro. CHUB. Badajoz, 2008. (Curso)

Participación de todo el personal que integra la Unidad CMA. Plan de formación Jara Asistencial. Hospital Perpetuo Socorro. CHUB. Badajoz, 2008. (Curso)

Rodríguez Reyes A, Antúnez Gragera A, Aspano Gamero MA, Vélez Saavedra MD. VII Simposio de la ASECMA. Ciudad Real, 15-17 de Octubre de 2008. (Congreso)

Rodríguez Reyes A, Pedrero Campos C. XI Congreso de la Sociedad Extremeña de Cirugía. Badajoz, 24-26 de Abril de 2008. (Congreso)

Rodríguez Reyes A. 30th European Hernia Society (GREPA) Congress, Sevilla, 7-10 de Mayo de 2008. (Congreso)

Rodríguez Reyes A. IX Jornadas Quirúrgicas de Antequera. 2008. (Congreso)

Rodríguez Reyes A. XI Congreso de la SEXMFYC. 2008. (Congreso)

Todo el personal de la Unidad. I Jornada de Perspectivas actuales de la Cirugía Mayor Ambulatoria. Colegio Oficial de Médicos de Badajoz. Badajoz, 27 de Noviembre de 2008. (Congreso)

Tucumán toma el modelo de Cirugía Mayor Ambulatoria extremeño para la apertura de un nuevo centro. Prensa Salud Extremadura. Octubre, 2008.

## FARMACIA

Estepa Alonso MJ, Ranel Mayoral JF, Martín Clavo S, Fruns Giménez I, Santos Hurtado I, Martín Clavo MT, Liso Rubio FJ, Rivero Cava MS, Izquierdo Pajuelo MJ, López López MV, Rangel Bravo I. Curso de actualización de Síndromes Mielodisplásicos (online). 1 de Diciembre de 2008. (Formación discente)

Estepa Alonso MJ, Rangel Mayoral JF, Martín Clavo S, Fruns Giménez I, Santos Hurtado I, Martín Clavo MT, Liso Rubio FJ, Rivero Cava MS, Izquierdo Pajuelo MJ, López López MV, Rangel Bravo I. Curso de actualización Mieloma Múltiple (online). 1 de Mayo de 2008.

Fruns Giménez I, Martín Cillero T, Liso Rubio R, Rangel Mayoral JF. Comunicaciones al Congreso Nacional de Farmacovigilancia. Servicio de Farmacia Hospitalaria. CHUB. Badajoz, 18 de Abril de 2008. (Sesión clínica)

Gemio Zumalave P, López López MV, Estepa Alonso MJ. XVI Congreso Nacional Farmacéutico. 24 de Octubre de 2008. (Congreso)

Gemio Zumalave P, López López MV. Comunicación oral y presentación de trabajos científicos. Badajoz, 4 de Diciembre de 2008. (Formación discente)

Gemio Zumalave, P. Evaluación y Tratamiento del Dolor. Badajoz, 4 de Diciembre de 2008. (Formación discente)

Gemio Zumalave, P. Protección Radiológica. Badajoz, 1 de Diciembre de 2008. (Formación discente)



- Izquierdo Pajuelo MJ, López López MV, Rivero Cava S, Gemio Zumalave P, Liso Rubio FJ, Fruns Jiménez I, Estepa Alonso MJ, Martín Clavo S. Actualización Farmacéutica. CFT 032008-052008. Servicio de Farmacia Hospitalaria. CHUB. Badajoz, 5 de Diciembre de 20
- Izquierdo Pajuelo MJ, Rivero Cava MS, Martín Clavo S, Liso Rubio FJ. LIII Congreso Nacional de la SEFH. Valencia, 21-24 de Octubre de 2008. (Congreso)
- Izquierdo Pajuelo MJ, Rivero Cava MS, Martín Clavo S, Liso Rubio FJ. V Curso de Atención al paciente trasplantado. Valencia, 3-7 de Marzo de 2008. (Formación discente)
- Izquierdo Pajuelo MJ, Rivero Cava MS, Martín Clavo S, Liso Rubio FJ. XIII Congress of the European Association of Hospital Pharmacists (EAHP) Maastricht, Nederland, 27-29 de Febrero de 2008. (Congreso)
- Izquierdo Pajuelo MJ. Curso de lectura crítica artículo científico. MBE IV. Badajoz, Enero-Marzo de 2008. (Formación discente)
- Izquierdo Pajuelo MJ. IV Curso de Hepatología aplicado a la práctica clínica. Servicio de Digestivo. Hospital Infanta Cristina de Badajoz. Badajoz, 6-7 de Febrero de 2008. (Formación discente)
- Izquierdo Pajuelo, MJ. Curso de actualización Mieloma múltiple y Síndromes Mielodisplásicos. Cáceres, 24 de Abril de 2008. (Formación discente)
- Izquierdo Pajuelo, MJ. Curso de Bioestadística para no estadísticos. Badajoz, 9 de Septiembre de 2008. (Formación discente)
- Izquierdo Pajuelo, MJ. I Curso FIR en Nutrición Clínica. Curso online. Badajoz, 15 de Octubre a 20 de Enero de 2008. (Formación discente)
- Liso Rubio FJ, Martín Cillero T, Fruns I, Martín Clavo S, Rivero Cava S, Penalba M, Izquierdo Pajuelo MJ. VIH-SIDA: Revisión y actualización del tratamiento antirretroviral. Servicio de Farmacia Hospitalaria. CHUB. Badajoz, 15 de Octubre de 2008. (Sesión clínica)
- Liso Rubio FJ, Martín Cillero T, Martín Clavo S, López López MV, González Gudiño Y, Izquierdo Pajuelo MJ. Medicamentos útiles para la prevención y tratamiento de la toxicidad de la quimioterapia. Servicio de Farmacia Hospitalaria. CHUB. Badajoz, 17 de Octubre de 2008.
- Liso Rubio FJ, Martín Clavo S, López López MV, González Y, Izquierdo Pajuelo MJ, Rivero Cava S, IFruncs Giménez I, Penalba M, Rangel Mayoral JF. Conciliación de Medicación. Servicio de Farmacia Hospitalaria. CHUB. Badajoz, 31 de Octubre de 2008. (Sesión clínica)
- Liso Rubio FJ, Martín Clavo S, López López MV, González Y, Rivero Cava S, Fruns Gimenez I, Penalba M, Rangel Mayoral JF, Gemio Zumalave P, Estepa Alonso MJ. Implicaciones Clínicas de la Terapia Secuencial. Servicio de Farmacia Hospitalaria. CHUB. Badajoz, 18 de Noviembre de 2008. (Sesión clínica)
- López López MV, González Y, Rivero Cava S, Fruns Giménez I, Penalba M, Rangel Mayoral JF, Gemio Zumalave P, Izquierdo Pajuelo MJ. Tratamiento de Infecciones por Gérmenes Productores de BLEE. Servicio de Farmacia Hospitalaria CHUB. Badajoz, 28 de Noviembre de 2008. (Sesión clínica)
- López López MV, Rangel Bravo I, Martín Clavo S, Medina Comas R, Martín Cillero T, Rangel Mayoral JF. Estudio de utilización de Caspofungina y Voriconazol. Servicio de Farmacia Hospitalaria. CHUB. Badajoz, 25 de Abril de 2008. (Sesión clínica)
- López López MV, Rivero Cava MS, Liso Rubio FJ. VIII Jornadas de Farmacovigilancia. Murcia, Mayo de 2008. (Congreso)
- López López MV, Rivero Cava MS. Curso Básico de Investigación Clínica (MBE3). Badajoz, Noviembre-Diciembre de 2008. (Formación discente)
- López López MV. Aula FIR. Sitges, 10-14 de Noviembre de 2008. (Formación discente)
- López López MV. Monitorización de fármacos en la práctica clínica. Salamanca, 2-5 de Junio de 2008. (Formación discente)
- Martín Cillero T, Fruns I, Martín Clavo S, Rangel Mayoral JF López López MV, Rivero Cava S, Penalba M. Interacción entre colchicina y macrólidos: Descripción de un caso. Servicio de Farmacia Hospitalaria. CHUB. Badajoz, 3 de Octubre de 2008. (Sesión clínica)
- Martín Clavo S. Atención farmacéutica a pacientes con lesiones en la piel: Heridas y quemaduras; úlceras por presión; educación sanitaria (online). 1 de Diciembre de 2008. (Formación discente)
- Martín Clavo S. Curso de Atención Farmacéutica en Dermatología (online). 1 de Diciembre de 2008. (Formación discente)
- Martín Clavo S. Curso de Nutrición Infantil para Farmacéuticos (online). 1 de Diciembre de 2008. (Formación discente)
- Martín Clavo S. V Curso virtual de Atención Farmacéutica al paciente VIH (online). 1 de Diciembre de 2008. (Formación discente)
- Martín Clavo S. VI Curso de selección y evaluación de medicamentos. Hospital Son Dureta. Palma de Mallorca, 1 de Mayo de 2008. (Formación discente)
- Martín Clavo S. VII Curso de Atención Farmacéutica: Farmacéutica Aplicada a la AF: Hipertensión arterial (online). 1 de Diciembre de 2008. (Formación discente)
- Martín Clavo S. VII Curso de Atención Farmacéutica: Farmacología aplicada a la AF: Derivados hormonales y grupo de digestivos (online). 1 de Diciembre de 2008. (Formación discente)
- Rangel Bravo I, López López MV, Santos Hurtado I, Martín Clavo S, Medina Comas R, Martín Cillero T, Rangel Mayoral JF. Rotación por el Servicio de Medicina Nuclear. Servicio de Farmacia Hospitalaria. CHUB. Badajoz, 4 de Abril de 2008. (Sesión clínica)
- Rangel Bravo I, Izquierdo Pajuelo MJ, López López MV, Rivero Cava S, Fruns Giménez I, Santos Hurtado I, Martín Cillero T, Medina Comas R, Martín Clavo S. Actualización Farmacoterapéutica de la CFT (2ª parte). Servicio de Farmacia Hospitalaria. CHUB. Badajoz, 29 de Febrero de 2008. (sesión clínica)
- Rangel Bravo I, López López MV, Martín Cillero T, Rivero Cava S, Estepa Alonso MJ, Izquierdo Pajuelo M, Liso Rubio J, Fruns Giménez I, Medicina Comas R. Terapia secuencial de medicamentos. Servicio de Farmacia Hospitalaria. CHUB. Badajoz, 1 de Febrero de 2008.

Rangel Bravo I, López López MV, Martín Cillero T, Rivero Cava S, Estepa Alonso MJ, Izquierdo Pajuelo M. Actividad clínica del farmacéutico de hospital II. Servicio de Farmacia Hospitalaria. CHUB. Badajoz, 15 de Enero de 2008. (Sesión clínica)

Rangel Bravo I, López López MV, Martín Cillero T. Selección de Medicamentos. Servicio de Farmacia Hospitalaria. CHUB. Badajoz, 27 de Febrero de 2008. (Sesión clínica)

Rangel Bravo I, López López MV, Rivero Cava S, Fruns Giménez I, Santos Hurtado I, Martín Cillero T, Medina Comas R, Martín Clavo S, Liso Rubio J. Actualización de Seguridad de la CFT (1ª parte). Servicio de Farmacia Hospitalaria. CHUB. Badajoz, 7 de Marzo de 2008. (Sesión clínica)

Rangel Bravo i, López López MV, Rivero Cava S, Izquierdo Pajuelo MJ, Fruns Jiménez I, Santos Hurtado I, Martín Clavo S, Rangel Mayoral JF. Mezclas intravenosas: imiglucerasa y alfa-1-antitripsina. Servicio de Farmacia Hospitalaria. CHUB. Badajoz, 14 de Marzo de 2008. (Sesión clínica)

Rangel Bravo I, López López MV, Rivero Cava S, Santos Hurtado I, Martín Cillero T, Liso Rubio J, Martín Clavo S. Actualización Farmacoterapéutica de la CFT (2ª parte). Servicio de Farmacia Hospitalaria. CHUB. Badajoz, 29 de Febrero de 2008. (Sesión clínica)

Rivero Cava MS, López López MV, Izquierdo Pajuelo MJ, Rangel Bravo I. Dolor en el Hospital. Badajoz, Mayo de 2008. (Formación discente)

Rivero Cava MS. Curso de búsquedas bibliográficas. Badajoz, Enero de 2008. (Formación discente)

Rivero Cava MS. I Curso FIR en Nutrición Clínica (online). 1 de Enero de 2008. (Formación discente)

Rivero Cava S, Fruns Giménez I, Martín Clavo S, Martín Cillero T, Rangel Mayoral JF, Liso Rubio J. Revisión de reagudización de EPOC/NAC. Estudio de Levofloxacino. Servicio de Farmacia Hospitalaria. CHUB. Badajoz, 11 de Abril de 2008. (Sesión clínica)

Rivero Cava S, Izquierdo Pajuelo MJ, López López MV, Santos Hurtado I, Martín Clavo S, Liso Rubio J, Martín Cillero T, Rangel Mayoral JF. Revisión de seguridad de medicamentos II de la CFT. Servicio de Farmacia Hospitalaria. CHUB. Badajoz, 1 de Abril de 2008.

Rivero Cava S, López López MV, Izquierdo Pajuelo MJ, Martín Clavo S, Martín Cillero T, Medina Comas R, IFrns Giménez.I. Ytrio-90 Ibritumumab Tiuxetan: Radioinmunoterapia dirigida en Linfomas no Hodgkin recurrentes o refractarios. Servicio de Farmacia Hospitalaria. CHUB. Badajoz, 18 de Enero de 2008. (Sesión clínica)

Rivero Cava S, López López MV, Izquierdo Pajuelo MJ, Rangel Bravo I, Estepa Alonso MJ, Santos Hurtado I, Medina Comas R. Revisión de la Depresión. Servicio de Farmacia Hospitalaria. CHUB. Badajoz, 11 de Enero de 2008. (Sesión clínica)

Rivero Cava S, López López MV, Martín Clavo S, Medina Comas R, Martín Cillero T, Rangel Mayoral JF. Trastornos musculoesqueléticos por Omeprazol. Servicio de Farmacia Hospitalaria. CHUB. Badajoz, 25 de Abril de 2008. (Sesión clínica)

Rivero Cava S, López López MV, Rangel Bravo I, Martín Clavo S, Medina Comas R, Fruns Jiménez I, Santos Hurtado I, Rangel Mayoral JF, Estepa Alonso MJ, Liso Rubio FJ. Usos compasivos autorizados en el HIC. Servicio de Farmacia Hospitalaria. CHUB. Badajoz,

Rivero Cava S, Rangel Bravo I, Liso Rubio FJ, Fruns Giménez I, López López MV, Rangel Mayoral JF, Martín Cillero T, Medina Comas R. Ensayos clínicos en el HIC. Servicio de Farmacia Hospitalaria. CHUB. Badajoz, 15 de Febrero de 2008. (Sesión clínica)

Rivero Cava S, Izquierdo Pajuelo MJ, IFrns Giménez I, Santos Hurtado I, Martín Clavo S, Liso Rubio J, Rangel Mayoral JF. Octreotide y nutrición parenteral en el tratamiento conservador del quilotórax. Servicio de Farmacia Hospitalaria. CHUB. Badajoz, 28 de Marzo de 2008. (Sesión clínica)

Riviero Cava MS.VIII Curso de Atención Farmacéutica al paciente VIH. Toledo, 8 de Mayo de 2008. (Formación discente)

Sesión Clínica General Terapia Secuencial. Facultad de Medicina. Badajoz, 20 de Noviembre de 2008.

## HEMATOLOGÍA

Groiss, Pedrosa, Díaz, Domínguez, Alonso. Resistencia en LMC. Mérida, Octubre de 2008.

Alonso N. Curso de Actualización en Trombosis y Hemostasia de la SETH. Sevilla, 28 - 29 de Noviembre de 2008.

Alonso N. Jornada ENAC sobre norma UNE-EN Iso 15189. 8 de Mayo de 2008.

Alonso N. Reunión sobre Avanzando juntos en Hemofilia. Realidad actual y futuro. Sevilla, 3 de Octubre de 2008.

Alonso N. Reunión sobre Registro STER. Madrid, Febrero de 2008.

Bajo R, Elduayen R. Reunión sobre Linfomas no HDK y Leucemia Linfática Crónica. Bayona (Pontevedra), 9 -10 de Mayo de 2008.

Bajo R, Fuentes. Congreso Europeo de Trasplantes de Médula Ósea. Florencia. (Italia), 31 de Marzo a 3 de Abril de 2008.

Bajo R, Fuentes. Reunión post-ASH (Asociación Americana de Hematología). Madrid, Enero 2008.

Bajo R. Reunión sobre Carteras de Servicios de los Servicios de Hematología de Extremadura. Organiza SES. Merida, Mayo de 2008.

Casado, Fuentes. Reunión sobre Antifúngicos. Córdoba, 14 de Marzo de 2008.

Díaz Mestre, Alonso N. Reunión sobre Nuevas Aplicaciones en el Laboratorio de Hematología. Cádiz, 23 de Mayo de 2008.

Díaz, Fuentes, Alonso, Casado, López- Santamaría (R4). Curso sobre Resucitación Cardiopulmonar Básica. Hospital Infanta Cristina. Badajoz, 1-2 de Diciembre de 2008.

Domínguez M. Reunión Nacional de la Asociación Americana de Hematología. San Francisco (USA), 6 al-11 de Diciembre de 2008.

Fuentes. Infecciones Fúngicas. Madrid, 5 de Junio de 2008.





- Groiss J. Curso sobre actualización en Síndromes Mielodisplásicos. Cáceres, Abril de 2008.
- Groiss, Alonso. Aspectos actuales sobre la LMC. Merida, 1 de Abril de 2008.
- Pedrosa L. XIX Congreso de la Sociedad Nacional de Transfusión Sanguínea.(SETS) . Cadiz, 29 -31 de Mayo de 2008.
- Reunión sobre Control de Calidad del Laboratorio. Organiza SES. Merida, 25 de Marzo de 2008.
- Revlimid en Síndromes Mielodisplásicos y Mieloma: su manejo. Cáceres, 25 de Marzo de 2008.
- Vaca R. Congreso Mundial de Hemofilia. Estambul, Turquía, Junio de 2008.
- Vagace J M. Jornadas Transfronterizas de Atención integral al Paciente Oncológico. Cáceres, 24-25 Abril de 2008.
- Vagace J M. Reunión del Comité Coordinador para el Registro Nacional de Hemoglobinuria Paroxística Nocturna. Madrid, 28 de Febrero del 2008.
- Vagace J M.XI Reunion de la Red Nacional de Anemia de Fanconi. Universidad Autónoma de Barcelona. Barcelona, 2 de Diciembre de 2008.
- Vagace J M: Reunión del Consejo Asesor sobre Cáncer del Sistema Sanitario Público de Extremadura. Mérida, 14 de Noviembre de 2008.
- López Santamaría (Residente 3er año): Sesión Clínica General. Caso de LMC con Jack-2 Positivo. Badajoz, 6 de Mayo de 2008. (Sesión clínica)
- Curso online at <http://www.medscape.com>, Current Treatment of Myelodisplastic Syndrome. 2 de Julio de 2008. awarded 0,5. Category 1 credits.

## MEDICINA NUCLEAR

- Serrano J, García L, Sánchez R. XXIX Congreso Nacional de la Sociedad Española de Medicina Nuclear. Valencia. Junio-08. (Congreso)
- Rayo JI, Domínguez ML, Durán C. Congreso Nacional de la Sociedad Americana de Medicina Nuclear (RSNA). Chicago. EEUU. Noviembre-08. (Congreso)
- Rayo JI, Domínguez ML. Simposio sobre Terapia Celular y Medicina Regenerativa. Cáceres. Mayo-08 (Congreso)
- Domínguez ML, Durán C. XIII Reunión de Cardiología Nuclear. Actualización de Imagen Cardiaca. Salamanca. Abril-08. (Congreso)
- Sánchez R. XII Reunión Franco-española de Medicina Nuclear y LXII Reunión científica de ACOMEN. Biarritz. Francia Octubre-08 (Congreso)
- Rayo JI, Infante JR, García L, Duran C. Curso de capacitación en Spect-CT Siemens Simbia T2. Nivel I. Hospital Infanta Cristina. Badajoz. Julio-08 (curso)
- Durán C. Formación en SPECT-CT Siemens Simbia T2. Hospital Universitario Virgen de la Victoria. Málaga. Agosto-2008. (Curso)
- Rayo JI, Infante JR, Durán C. Medicina Nuclear en patología infecciosa ósea y presentación de la técnica SPECT-CT en ortopedia. Servicio de Traumatología del Hospital Infanta Cristina. Badajoz. Diciembre-08 (Sesión clínica)
- Rayo JI, García L, Domínguez ML. Ortopedia Nuclear. Servicio de Traumatología del Hospital Infanta Cristina. Badajoz. Diciembre-08 (Sesión clínica)
- Rayo JI, Infante JR, García L. PET-CT en cáncer colorrectal. Servicio de Cirugía hepato-biliar y trasplante hepático del Hospital Infanta Cristina. Badajoz. Junio-08 (Sesión clínica)
- Rayo JI, Infante JR, García L. PET-CT en Cáncer Colorrectal. Servicio de Cirugía General del Hospital Infanta Cristina. Badajoz. Mayo-08(Sesión clínica)
- García L, Durán C. Resucitación Cardiopulmonar y Soporte Vital Avanzado. Hospital Infanta Cristina. Badajoz. Mayo-08. (Curso)
- García L. Second Turin Workshop in Thoracic Oncology at the S. Luigi Hospital. Torino, Italy. Septiembre-08. (Curso)

## NEFROLOGÍA

- Cubero, J J. Trasplante Renal en Extremadura. El proceso de Donación de Órganos y Tejidos para Trasplante. Badajoz, 26 - 28 de Noviembre de 2008.
- Hernández R. I Curso de Actualización en Nefrología y Técnicas de Sustitución de la Función Renal. Curso Teórico- Práctico de 62 horas impartido por personal Médico y de Enfermería del Servicio. Escuela de Salud de Badajoz. Badajoz, Abril- Mayo de 2008.

## NEUROLOGÍA

- Alberca S. B. Aspectos Psicológicos en el abordaje de las demencias. Escuela de Estudios de Ciencias de la Salud. Badajoz y Coria, Febrero-Marzo 2008.
- Alberca S. B. Capacitación específica y especializada para los profesionales que trabajen en residencias de personas con demencia y unidades especializadas. Escuela de Estudios de Ciencias de la Salud. Montijo. Marzo 2008.
- Bartolomé Alberca S. Estimulación Cognitiva en déficit Cognitivos del Desarrollo para Terapeutas Ocupacionales. Escuela de Estudios de Ciencias de la Salud. Badajoz, Mayo 2008.

## PEDIATRÍA

- Busquedas Bibliograficas. 2008. (Curso)
- Congreso Regional de Cáceres. Noviembre 2008. (Congreso)
- Búsqueda Bibliográfica. Biblioteca Hospital Perpetuo Socorro de Badajoz. Badajoz, Febrero 2008. (Curso)
- Electrocardiografía. 2008. (Curso)
- Rayos. 2008. (Curso)
- Reanimación Cardio-Pulmonar Pediátrica Básica e Instrumentalizada. Hospital Materno Infantil de Badajoz. Badajoz, Abril 2008. (Curso)
- Urgencias. 2008. (Curso)
- Entrevista Clínica. 2008. (Curso)
- Fernández Carbonero, M. Abordaje práctico de la Patología Infecciosa Infantil. Madrid, Octubre 2008. (Curso)
- Fernández Carbonero, M. Curso de Formación Continuada en Dolor en Pediatría. Junio, 2008. (Curso)
- Fernández Carbonero, M. Curso de RCP Básica, Avanzada y Neonatal. Horas lectivas: 30. Badajoz, Abril 2008. (Curso)
- Fernández Carbonero, M. Curso de RCP Neonatal. Badajoz, Noviembre 2008. (Curso)
- Fernández Carbonero, M. Curso on-line de las Patologías comunes en Dermatología Pediátrica del Hospital Niño Jesús de Madrid. Barcelona, 2008. (Curso)
- Fernández Carbonero, M. Curso Práctico on-line de TDAH para Pediatras. Madrid, Abril-Diciembre 2008. (Curso)
- Fernández Carbonero, M. Empiema. Sesiones de Cirugía Pediátrica para Pediatría. Hospital Materno Infantil. Badajoz, Mayo 2008. (Sesión clínica)
- Fernández Carbonero, M. Gestantes de riesgo. Sesiones de Pediatría general. Hospital Materno Infantil. Badajoz, Mayo 2008. (Sesión clínica)
- Fernández Carbonero, M. Hipoglucemia Neonatal. Sesiones de Pediatría general. Hospital Materno Infantil. Badajoz, Enero 2008. (Sesión clínica)
- Fernández Carbonero, M. II Reunión Nacional de la Sociedad Española de Medicina Perinatal. Madrid, 17 de Octubre de 2008. (Congreso)
- Fernández Carbonero, M. Narcolepsia. Sesiones de Pediatría General. Hospital Materno Infantil. Badajoz, Noviembre 2008. (Sesión clínica)
- Fernández Carbonero, M. Seminario de Semiología Neurológica en Pediatría. Sesiones de Pediatría General. Hospital Materno Infantil. Badajoz, Octubre 2008. (Sesión clínica)
- Fernández Carbonero, M. Síndrome de Charge. Sesiones de Pediatría General. Hospital Materno Infantil. Badajoz, Septiembre 2008. (Sesión clínica)
- Fernández Carbonero, M. Urgencia y Tratamiento del Niño Grave. Madrid, Noviembre 2008. (Curso)
- Fernández Carbonero, M. Uso Racional de Pruebas Diagnósticas. MBE II. Horas lectivas: 46. Badajoz, Octubre 2007-Junio 2008. (Curso)
- Fernández Carbonero, M. VI Curso Práctico de TDAH para Pediatras. Badajoz, 28 - 29 de Noviembre de 2008. (Curso)
- Fernández Carbonero, M. XCIV Reunión Científica de la Sociedad de Andalucía Occidental y Extremadura. Córdoba, 18 - 19 de Enero de 2008. (Congreso)
- Moreno Tejero ML. Actualización en Leucemia Linfoblástica Aguda en el niño. Madrid, 29 de Noviembre de 2008. (Congreso)
- Moreno Tejero ML. Curso de abordaje práctico de la patología infecciosa infantil. Octubre de 2008. (Curso)
- Moreno Tejero ML. Curso interactivo para médicos: Urgencia y tratamiento del niño grave. 2008. (Curso)
- Moreno Tejero ML. Curso On-line de Experto en diagnóstico y clasificación de talla baja. Junio - Septiembre de 2008. (Curso)
- Moreno Tejero ML. Curso on-line de las patologías comunes en Dermatología Pediátrica. Hospital Niño Jesús. Madrid, Enero-Mayo 2008. (Curso)
- Moreno Tejero ML. Curso on-line de pequeño para la edad gestacional. Enero y Abril de 2008. (Curso)
- Moreno Tejero ML. I Congreso Nacional de la Sociedad Española de Hematología y Oncología Pediátricas (SEHOP). Oviedo, 22 -24 de Mayo de 2008. (Congreso)
- Moreno Tejero ML. I Curso en Patología Infecciosa en el niño inmunodeprimido. Madrid, 10 -11 Octubre de 2008. (Curso)
- Moreno Tejero ML. V Curso Reanimación Cardiopulmonar Avanzada Pediátrica y Neonatal. Badajoz, Marzo - Abril de 2008. (Curso)
- Moreno Tejero ML. XCIV Reunión científica de la Sociedad de Pediaría de Andalucía Occidental y Extremadura. Córdoba, 18-19 Enero de 2008. (Congreso)
- Moreno Tejero ML. XCV Reunión de la Sociedad de Pediatría de Andalucía Occidental y Extremadura y XVII Congreso de las Sociedades de Pediatría de Andalucía Occidental, Oriental y Extremadura. Cáceres, 7-8 de Noviembre de 2008. (Congreso)
- Moreno Tejero ML. XL Congress of the International society of Paediatric Oncology. Berlin. (Alemania), 2 -6 de Octubre de 2008. (Congreso)



- Naranjo Vivas D. Curso de Lectura Crítica de Artículos Científicos. MBE IV. Biblioteca Hospital Perpetuo Socorro Badajoz, 2008.
- Naranjo Vivas D. Curso de Reanimación Cardiopulmonar Pediátrica y Neonatal. Hospital Materno Infantil de Badajoz, 31 de Marzo - 4 de Abril de 2008. (Curso)
- Naranjo Vivas D. Curso de Uso Racional de Pruebas Diagnósticas. MBE II. Biblioteca Hospital Perpetuo Socorro. Badajoz, 2007-2008. (Curso)
- Naranjo Vivas D. LVII Congreso de la Asociación Española de Pediatría. Santiago de Compostela, 5-7 de Junio de 2008. (Curso)
- Naranjo Vivas D. XCV Reunión de la Sociedad de Pediatría de Andalucía Occidental y Extremadura y XVII Congreso de las Sociedades de Pediatría de Andalucía Occidental, Oriental y Extremadura. Cáceres, 7 - 8 de Noviembre de 2008. (Curso)
- Romero Salguero A. Curso de Electrocardiograma. Hospital Infanta Cristina. Badajoz, 10, 11, 12 y 17 de Noviembre de 2008. (Curso)
- Romero Salguero A. Curso de entrevista clínica. Hospital Materno Infantil. 28 de Octubre de 2008. (Curso)
- Romero Salguero A. Curso de Protección Radiológica. Hospital Infanta Cristina. Badajoz, 1-15 de Diciembre de 2008. (Curso)
- Romero Salguero A. Curso de Radiología. Hospital Infanta Cristina. Badajoz, 10, 11, 15, 16, 17 de Diciembre de 2008. (Curso)
- Romero Salguero A. Curso de soporte vital avanzado. Centro de salud Ciudad Jardín. Badajoz, 20 - 23 de Octubre de 2008. (Curso)
- Romero Salguero A. Curso de Urgencias para residentes del CHUB. Hospital Infanta Cristina. Badajoz, Mayo - Junio 2008. (Curso)
- Romero Salguero A. XIV Reunión de la Sociedad de Pediatría de Andalucía Occidental y Extremadura. Cáceres, 7-8 de Noviembre de 2008. (Congreso)
- Soporte Vital. 2008. (Curso)
- Villar Galván, V. Congreso de Infectología Pediátrica. Marbella, 2008.
- Villar Galván, V. Congreso de Urgencias Pediátricas. Murcia, 2008.
- Villar Galván, V. XIV Reunión de la sociedad Pediátrica de Andalucía Occidental y Extremadura. Cáceres, 7 - 8 noviembre de 2008.
- Zambrano Castaño M. Cardiopatías Congénitas 2008. Hospital Universitario La Paz. Madrid, 15 - 18 de Octubre de 2008. (Curso)
- Zambrano Castaño M. Curso Básico de Investigación. MBE III. Hospital Perpetuo Socorro de Badajoz. Curso 2007/2008. Badajoz, 2008. (Curso)
- Zambrano Castaño M. Curso de Dermatología Pediátrica On-Line para Pediatras. Créditos: 31,9. 2008. (Curso)
- Zambrano Castaño M. Curso de Ecocardiografía Fetal Avanzada. Créditos: 4,6. Hospital Vall d'Hebron. Barcelona, 24 -25 de Octubre de 2008. (Curso)
- Zambrano Castaño M. Curso de Ecocardiografía Fetal Básica (The Fetal Medicine Foundation). Créditos: 2,7. Hospital Vall d'Hebron. Barcelona, 24 -25 de Octubre de 2008. (Curso)
- Zambrano Castaño M. Curso de Formación Médica Continuada en Gastroenterología y Nutrición Infantil On-line. Créditos: 3,4. Consell Catalá de la Formació Médica Continuada y la Comisión de Formación continuada del Sistema Nacional de Salud. 2008. (Curso)
- Zambrano Castaño M. Curso de Reanimación Cardiopulmonar Pediátrica y Neonatal Avanzada. Horas lectivas: 30. Hospital Materno Infantil de Badajoz. Badajoz, Abril de 2008. (Curso)
- Zambrano Castaño M. Curso interactivo para médicos, Urgencias y Tratamiento del Niño Grave. Horas lectivas: 30 Madrid, 20 - 22 de Noviembre de 2008. (Curso)
- Zambrano Castaño M. Taller Avanzado de Ecocardiografía Fetal. Horas lectivas: 2. Hospital Gregorio Marañón. Madrid. 6 de Marzo de 2008. (Curso)
- Zambrano Castaño M. Taller Básico de Ecocardiografía Fetal. Horas lectivas: 2. Hospital Gregorio Marañón. Madrid, 5 de Marzo de 2008. (Curso)
- Zambrano Castaño M. Taller interactivo de Arritmias Cardíacas en Pediatría. Horas lectivas: 2. Hospital Gregorio Marañón. Madrid, 5 de Marzo de 2008. (Curso)
- Zambrano Castaño M. VI Congreso Nacional de Cardiología Pediátrica y Cardiopatías Congénitas. Bilbao, 8 -10 de Mayo de 2008. (Curso)
- Zambrano Castaño M. XII Taller de Ecocardiografía Pediátrica. Horas lectivas: 45. Hospital Gregorio Marañón. Madrid. 21-25 de Abril de 2008. (Curso)
- Zambrano Castaño M. XIII Reunión Anual de la Sociedad Española de Urgencias de Pediatría. Horas lectivas: 25. Murcia, 17 - 19 de Abril de 2008. (Curso)
- Zambrano Castaño M. XIV Curso de Actualización en Cardiología Pediátrica y XV Reunión de Cardiología Pediátrica para Enfermería. Horas lectivas: 32. Hospital Gregorio Marañón. Madrid, 5-8 de Marzo de 2008. (Curso)

## CAPÍTULOS DE LIBROS

### ALERGOLOGÍA

Bobadilla González P, Porcel Carreño S. Reacciones adversas a medicamentos por mecanismos inmunológicos. En: Manual de Alergia a Medicamentos para Profesionales Sanitarios de Atención Primaria. II Edición. Editado por la Sociedad de Alergología e Inmunología Clínica de Extremadura, 2008. p. 43-59. ISBN: 978-84-691-1438-4.

Gonzalo Garijo MA, Domínguez Noche MC. Alergia al látex. En: Manual de Alergia a Medicamentos para Profesionales Sanitarios de Atención Primaria. Ed. Soc. de Alergología e Inmunología Clínica de Extremadura (SAICEX). Badajoz, 2008. p. 217-232. ISBN 978-84-691-1438-4

Gonzalo Garijo MA. Reacciones alérgicas por fármacos antineoplásicos. En: Manual de Alergia a Medicamentos para Profesionales Sanitarios de Atención Primaria. Ed. Soc. de Alergología e Inmunología clínica de Extremadura (SAICEX). Badajoz, 2008. pp. 271-294. ISBN 978-84-691-1438-4.

Pérez Calderón R, Jimenez Ferrera G. Reacciones adversas a contrastes radiológicos. En: Manual de alergia a medicamentos para profesionales de atención primaria. Editado por la Sociedad de Alergología e Inmunología Clínica de Extremadura Badajoz, 2008. p. 297-323. ISBN: 978-84-691-1438-4.

Pérez Calderón R, Pérez Rangel I. Reacciones adversas a moduladores biológicos del sistema inmune. En: Manual de alergia a medicamentos para profesionales de atención primaria. Editado por la Sociedad de Alergología e Inmunología Clínica de Extremadura Badajoz, 2008. pp. 151-161. ISBN: 978-84-691-1438-4.

### CIRUGÍA HEPATOBILIOPANCREÁTICA.

Blanco Fernández G, Fernández Pérez J, Botello Martínez F, López Sánchez O, Galeano Díaz F, Solórzano Peck G. Duodenopancreatectomía cefálica con resección vascular por ampuloma. En: Asociación española de cirujanos. Casos clínicos en Cirugía. Premios NYCOMED. Torrelodones (Madrid). Justim S.L.; 2008. pag 31-34. ISBN 978-84-691-5068-9.

### CIRUGÍA PEDIÁTRICA

Sanjuan S, Vargas I. Disfunciones vesicales en la infancia. Síndrome de Micción frecuente (Incontinencia Idiomática), Síndrome de Micción frecuente (o de Vegija perezosa), e Incontinencia por risa. En: Patología Funcional Urológica y Urodinámica Pediátricas. Editor: Gutierrez Segura C. Editorial Siglo. Madrid, 2008; pp 229-240.

### DERMATOLOGÍA

Chaves Álvarez AJ, Rodríguez Nevado IM, de Argila Fernández-Durán D. Enfermedad de Bowen: tratamiento satisfactorio con imiquimod 5% tópico. Casos clínicos en cáncer de piel no melanoma. Volumen II. 2008 Abaco Soluciones Editoriales, S.L. ISBN: 84-611-4282

Chaves Álvarez AJ. Tratamiento satisfactorio de la psoriasis recalcitrante con Etanercept. Dermatología caso a caso 2007. Luzán 5, S.A. de Ediciones. Madrid. ISBN 978-84-7989-037-7.

### HEMATOLOGÍA

Vagace Valero J M. El Síndrome Hiperhemolítico. Revista Española de Trasfusión y Terapia Celular. 20: nº 2, 6-9. 2008.

### MEDICINA INTERNA

Barquero-Romero J. Deterioro compartido en la calidad de vida. Cuando el miedo a la hipoglucemia decide. En: Casos clínicos de diabetes en Endocrinología y Medicina Interna. Pág. 80-83. Mayo 2008. Ediciones. Barcelona. ISBN 978-84-96792-82-1

Barquero-Romero J, [et al.]. ¿Qué hay de nuevo en la EPOC? Jarpyo. 2008. ISBN: 978-64-96549-64-7

Montero Leal C, Díez Pérez C, Valiente Millán ML, Cabo Sastre L. Cólico Renoureteral. En: Manual de Urgencias y Emergencias. SEMFYC Ediciones. Barcelona, 2008. Depósito Legal: B-10.204-2008. ISBN: 978-84-96761-37-7.

### NEFROLOGÍA

Robles NR. Bloqueo combinado del eje renina angiotensina. Pliego Reyes CL, Rubio Guerra AF. (Eds) México DF. Editorial Alfíl. 2008. pp 139-148.

### NEUMOLOGÍA

Antona Rodríguez MJ. Tabaco y Mujer. En Manual de tabaquismo para estudiantes de ciencias de la salud. Ed. Junta de Extremadura. Consejería de Sanidad y Dependencia. Servicio Extremeño de Salud. 2008. pág.: 141-148.



Fuentes Otero FJ. El cultivo del tabaco. En Manual de tabaquismo para estudiantes de ciencias de la salud. Ed. Junta de Extremadura. Consejería de Sanidad y Dependencia. Servicio Extremeño de Salud. 2008. pág.: 149-158.

Garrido Romero JJ. Morbimortalidad general. Patología asociada con el consumo de tabaco. En Manual de tabaquismo para estudiantes de ciencias de la salud. Ed. Junta de Extremadura. Consejería de Sanidad y Dependencia. Servicio Extremeño de Salud. 2008. Pág. 40 - 60.

Gutiérrez Lara JA, Rodríguez Blanco I. Recursos en Internet sobre tabaquismo. En Manual de tabaquismo para estudiantes de ciencias de la salud. Ed. Junta de Extremadura. Consejería de Sanidad y Dependencia. Servicio Extremeño de Salud. 2008; pág. 227-236.

Marín F, Cordero P. Antibióticos en las exacerbaciones de la EPOC. En prensa.

Márquez Pérez FL, Ayesta Ayesta. El tabaquismo como problema de salud pública. En Manual de tabaquismo para estudiantes de ciencias de la salud. Ed. Junta de Extremadura. Consejería de Sanidad y Dependencia. Servicio Extremeño de Salud. 2008. pág. 11-22.

Márquez Pérez FL. Comercialización e industria del tabaco. En Manual de tabaquismo para estudiantes de ciencias de la salud Ed. Junta de Extremadura. Consejería de Sanidad y Dependencia. Servicio Extremeño de Salud. 2008. pág.: 159-170.

Márquez Pérez FL. Herramientas farmacológicas en el tratamiento del tabaquismo. En Manual de tabaquismo para estudiantes de ciencias de la salud. Ed. Junta de Extremadura. Consejería de Sanidad y Dependencia. Servicio Extremeño de Salud. 2008. pág.: 103-11

Márquez Pérez FL. Historia, epidemiología y consumo de tabaco. En Manual de tabaquismo para estudiantes de ciencias de la salud Ed. Junta de Extremadura. Consejería de Sanidad y Dependencia. Servicio Extremeño de Salud. 2008; pág. 23-32.

Márquez Pérez FL. Tabaquismo pasivo. En Manual de tabaquismo para estudiantes de ciencias de la salud. Ed. Junta de Extremadura. Consejería de Sanidad y Dependencia. Servicio Extremeño de Salud. 2008. pág.: 61-70.

Pérez Fernández AM, Garrido Romero JJ, Gutiérrez Lara JA Cordero Montero P. Organización de una unidad de sueño. 2008. En Prensa.

## NEUROLOGÍA

Aguirre Sánchez J J. Síndrome de la Persona Rígida. Tratado de los Trastornos del Movimiento. Jiménez-Jiménez F J, Luquin M R, Molina J A, Linazasoro G. VIGUERA. Barcelona, 2008. Pag: 1283-1293. ISBN: 978-84-85424-79-5.

Aguirre Sánchez J.J. Antidepresivos. En Cefalomecum 2008. Carles Roig. Permanyer. Barcelona, 2008. Pag: 67-75. ISBN: 978-84-96762-58-9.

Ramírez Manchón V, Domínguez Ballestros M E, Roa A, Pons García M A. Cefalea de reciente inicio y trastorno visual paroxístico. Casos clínicos de residentes de Neurología. Madrid, 2008. Luzán S.A.

Ramírez Moreno JM, Álvarez Sabin J. Programa de formación en neuroimagen en el Ictus Agudo. Madrid. Luzán S.A. 2008.

Ramírez Moreno JM, Mateos V, Rieger J, Álvarez Sabin J. Casos Clínicos de residentes de Neurología. Madrid. 2008. Luzán S.A.

## ONCOLOGÍA RADIOTERÁPICA

González JA, Velázquez S, Muñoz JL, Wals S. Radiobiológica clínica en cáncer de pulmón. En Francesc Casas ed. Cáncer de Pulmón. Barcelona, 2008; pp: 13-20.

Muñoz JL, Ortiz MJ, Bayo E, González JA. Radioquimioterapia en el cáncer de vulva y endometrio. En Pilar Samper ed. Madrid, 2008; pp: 146-157.

Muñoz JL, Ríos Y, Quirós J. Manejo clínico de los AREs. Pautas de tratamiento: Guías clínicas. En Albert Biete ed. Radioterapia y Anemia. Madrid, 2008, pp: 117-132.

Vallejo MC, Muñoz JL, Nieto A. Tratamiento de los Tumores de Cavidad Nasal y Senos Paranasales. En Guía de Tratamiento Oncológico del Cáncer de Cabeza y Cuello. Madrid, 2008; pp: 171-190.

## PEDIATRIA

Cardesa García J J, Galán E. Muerte Súbita del Lactante. Capítulo de Libro: M Cruz Manual de Pediatría. Ed Ergon, 2008, pp 1101-1104. ISBN 978-84-8473-642-4.

Cardesa J J, Galán E. Trastornos de la Conducta Alimentaria. Capítulo de Libro: M Cruz Manual de Pediatría. Ed Ergon. 2008, pp 942-946. ISBN 978-84-8473-642-4.

## UNIDAD DE CUIDADOS INTENSIVOS

Jiménez JD, Robles M, Borge G, Pérez D. Insuficiencia Respiratoria Aguda en la Granulomatosis de Wegener. Papel de la VMNI. En: Esquinas Rodríguez AM. Libro de Casos Clínicos de Ventilación Mecánica no invasiva; 2008. ISBN 978-84-612-7209-9.

Jiménez JD, Robles M, Yuste L, Borge G. Infarto de Miocardio Perioperatorio en Cirugía Coronaria. Papel de la Ventilación no Invasiva. En: Esquinas Rodríguez, AM. Libro de Casos Clínicos de Ventilación Mecánica no invasiva; 2008. ISBN 978-84-612-7209-9.

## COLABORACIONES CIENTÍFICAS

### PEDIATRÍA

Zambrano Castaño, M. Miembro Colaborador Activo del Grupo de Ecocardiografía Fetal Nacional. 2008.

## COMUNICACIONES Y PÓSTERS

### ALERGOLOGÍA

Bobadilla González P, Cordobés Duran C, García Menaya JM, Pérez Rangel I. Hipersensibilidad a metronidazol. XVII Reunión de la Sociedad de Alergología e Inmunología Clínica de Extremadura. Coria, 24-26 de Abril de 2008. (Comunicación)

Bobadilla González P, García Menaya JM, Cordobés Durán C, Pérez Rangel I. Urticaria generalizada por ácido Fusídico. A propósito de un caso. XVII Reunión de la Sociedad de Alergología e Inmunología Clínica de Extremadura. Coria, 24-26 de Abril de 2008. (Comunicación)

Bobadilla González P, Pérez Rangel I, Cordobés Durán C, García Menaya JM. Hipersensibilidad cutánea retardada a heparinas. A propósito de un caso. XVII Reunión de la Sociedad de Alergología e Inmunología Clínica de Extremadura. Coria, 24-26 de Abril de 2008. (Comunicación)

Gonzalo Garijo, M.A, Perez Calderon R, Chaves Alvarez A, Rodríguez Nevado I. Generalized allergic contact dermatitis to an antihemorrhoidal ointment demonstrated by ROAT (repeated open application test). XXVII Congress of the EAACI. Barcelona, 7-11 Junio de 2008. (Comunicación)

Tormo Molina R, Gonzalo Garijo MA, Silva Muñoz I, Álvarez Núñez J. Propágulos fúngicos en un hospital. Variación temporal y espacial en diferentes condiciones ambientales. Libro de Abstracts del IX Congreso Nacional de Micología. Córdoba, 17 -19 Septiembre 2008:105. (Comunicación)

Tormo R, Gonzalo A, Silva I, Álvarez J. Analysis of causes that affect fungus indoor occurrence in a hospital. IV European Symposium on Aerobiology 12-16 Agosto 2008, Turku (Finlandia). Abstract publicado en: IV European Symposium on Aerobiology 2008:138 (Comunicación)

Tormo R, Gonzalo A, Silva I, Álvarez J. Diferencias en la metodología de análisis aeromicológico de interiores. XVI International A.P.L.E. Symposium of Palynology. Palma de Mallorca, 22-25 Septiembre de 2008. Abstract publicado en: Libro de publicaciones

Tormo R, Silva I, Gonzalo A, Corchero A, Muñoz A, Pérez R. Phenology records as a complement to aerobiologic data in order to elaborate pollen information reports. IV European Symposium on Aerobiology 12-16 Agosto 2008, Turku (Finlandia). Abstract publicado en IV European Symposium on Aerobiology 2008:120. (Comunicación)

### ANÁLISIS CLÍNICOS

Belinchón Torres PM. Las especificaciones de los materiales de control limitan la Calidad Analítica. II Congreso Nacional del Laboratorio Clínico. A Coruña, Junio 2008. (Póster).

Corral C, Marañón Y, Sacristán B, Jiménez-Mena F, Fernández B. Importancia del colesterol no-HDL en la valoración del riesgo cardiovascular en pacientes con hipertrigliceridemia. XV Reunión de la Sociedad Andaluza de Análisis Clínicos Mojácar, Marzo 2008. (Póster).

Marañón Y, Sacristán B, Vergara E, Jiménez MI, Santos A, Vicente B. Estimulación ovárica controlada en pacientes de la unidad de reproducción. Regulación a través del estradiol. II Congreso Nacional del Laboratorio Clínico. A Coruña, Junio 2008. (Póster).

Sacristán Enciso B, Marañón Prat Y, Corral Gayo C, García Cerrada M, Vergara Prieto E, Gordillo Benítez MI. Determinación de PTH intraoperatoria en el laboratorio de urgencias. Control de la intervención. II Congreso Nacional del Laboratorio Clínico. A Coruña, Junio 2008. (Póster).

Sacristán Enciso B, Marañón Prat Y, Corral Gayo C, Jiménez-Mena F, Fernández Fatou B, Sánchez Alarcón J. Valoración de Alfetoproteína en 95 gestantes del área de salud de Badajoz durante el año 2006. XV Reunión de la Sociedad Andaluza de Análisis Clínicos. Mojácar, Marzo 2008. (Póster).

Sacristán Enciso B, Marañón Prat Y, Vergara Prieto E, Fernández Fatou B, Alejo S, Aparicio Palomino A. Estudio de la determinación de Procalcitonina en pacientes críticos. Valoración de tres métodos. II Congreso Nacional del Laboratorio Clínico. A Coruña, Junio 2008. (Póster).

Santos A, Gordillo I, Vicente B, Escola J M, Torrecusa I. Comparación de dos métodos de inmunoensayo para la monitorización del Tacrolimus. II Congreso Nacional del Laboratorio Clínico. A Coruña, Junio 2008. (Póster).

Santos A, Gordillo I, Vicente B, Rodríguez M, Groiss J. Utilidad de la Triptasa para el seguimiento de la mastocitosis sistémica y su correlación clínica con la biopsia de piel. II Congreso Nacional del Laboratorio Clínico. A Coruña, Junio 2008. (Póster).



Santos A, Vicente B, Gordillo I, Escola J M, Torrecusa I. Comparación de dos métodos de inmunoensayo para la monitorización de la Ciclosporina. II Congreso Nacional del Laboratorio Clínico. A Coruña, Junio 2008. (Póster).

Vergara Prieto E, Corral Gayo C, García Yun P, Sacristán Enciso B, García Cerrada M, Marañón Prat Y. Escaso impacto de las guías de utilización de los marcadores bioquímicos en el SCA. II Congreso Nacional del Laboratorio Clínico. A Coruña, Junio 2008. (Póster)

Vergara Prieto E, De Sande Medel F, López Gómez JM, López Mínguez J. Cistatina C y PCR en pacientes sometidos a angioplastia en el Área de Salud de Badajoz. II Congreso Nacional del Laboratorio Clínico. A Coruña, Junio 2008. (Póster).

Vergara Prieto E, Muñoz Lozano MT, García Cerrada M, Martín Cordero P, Fernández Fatou B, Jiménez-Mena Villar F. Comparación de tres métodos analíticos en el screening serológico durante el embarazo. II Congreso Nacional del Laboratorio Clínico. Control de la intervención. II Congreso Nacional del Laboratorio Clínico. A Coruña, Junio 2008. (Póster).

Vicente B, Gordillo I, Santos A, Fernández B, Jiménez-Mena, F. Correlación de los valores de la LDL-Colesterol directa (Advia 2400) con la LDL-Colesterol calculada por la ecuación de Friedewald. II Congreso Nacional del Laboratorio Clínico. Control de la intervención. II Congreso Nacional del Laboratorio Clínico. A Coruña, Junio 2008. (Póster).

## BIBLIOTECA

De la Cruz Solís M, González Méndez T. El papel de una Biblioteca de Área en la formación de los profesionales. In: Proceedings XII Jornadas Nacionales de Información y Documentación en Ciencias de la Salud, pp. 1-10, Zaragoza, Spain. 2008.

Moreno-Romero FJ, Lozano MP, Vivas-Jiménez M, De la Cruz-Solís M, Paniagua-Sánchez I, Fernández J, Ruiz-Cárdaba M, Ruiz-Sabido C, Cerdón-Arroyo A. Los usuarios y la biblioteca virtual: una encuesta de opinión. In: Proceedings XII Jornadas Nacionales de I

## CARDIOLOGÍA

Nogales-Asensio JM, López-Mínguez JR, González-Fernández R, Merchán-Herrera A, Ginés Martínez, Doncel J, Palanco C, Morales A. Influence of diabetes on long term survival after Rapamycin and Paclitaxel eluting stent implantation in a non-selected sample. European Society of Cardiology. Munich, 30 Aug 2008 - 03 Sep 2008.

Vergara Prieto E, De Sande Medel F, López Gómez J, López Mínguez JR. Cistatina C y PCR en pacientes sometidos a angioplastia en el Área de Salud de Badajoz. II Congreso Nacional del Laboratorio Clínico. A Coruña, 4-7 Junio 2008

Tormo R, Gonzalo A, Silva I, Álvarez J. Analysis of causes that affect fungus indoor occurrence in a hospital. IV European Symposium on Aerobiology 12-16 Agosto 2008, Turku (Finlandia). Abstract publicado en: IV European Symposium on Aerobiology 2008:138. (Comunicación)

Tormo R, Gonzalo A, Silva I, Álvarez J. Diferencias en la metodología de análisis aeromicológico de interiores. XVI International A.P.L.E. Symposium of Palynology. Palma de Mallorca, 22-25 Septiembre de 2008. Abstract publicado en: Libro de publicaciones del XVI International A.P.L.E. Symposium of Palynology. 2008:32. (Comunicación)

## CENTRO DE INVESTIGACIÓN CLÍNICA (CICAB)

Álvarez M, Pérez B, Dorado P, González I, Cervelo Y, Roque MC, Llerena A. relación entre la actividad metabólica del CYP2C9 y el morfotipo racial en cubanos sanos. Villa Clara, Cuba, Abril 2008.

Álvarez M, Pérez B, Dorado P, González I, Roque M, Llerena A. CYP2C9 genetic polymorphism in a cuban population. Inmunopharmacology 2008. I International Symposium about pharmacology of Cytochrome P-450. 19-22 de abril de 2008. Varadero, Cuba.

Cáceres MC, Peñas-Lledó E, Dorado P, De la Rubia A, Llerena A. Relevance of antipsychotic monotherapy for the length of hospitalization of first episode schizophrenia patients. XXI Congreso de la Sociedad Española de Farmacología Clínica. Barcelona (España).

Cáceres MC. Esquizofrenia en Extremadura. Jornadas Extremeñas de Salud Mental. Abordaje Integral y Esquizofrenia. 14 de noviembre de 2008, Mérida (Badajoz).

De la Rubia A, Cáceres MC, Peñas-Lledó EM, Dorado P, González I, Llerena A. uso de antipsicóticos de segunda generación y disminución del número de hospitalizaciones en esquizofrenia. . XII Congreso Nacional de Psiquiatría. Valencia, 3-7 noviembre 2008.

Dorado P, De la Rubia A, Llerena A. Relevance of CYP2D6 -1584C>G promoter polymorphism for thioridazine, mesoridazine sulforidazine plasma concentration in psychiatric patients. Fourth Santorini Conference: Functional Genomics towards Personalized Health.

Dorado P, Huertas N, Pacheco R, Cobaleda J, Llerena A. CYP2C9 genotypes among patients treated with antihypertensive drugs. XXI Congreso de la Sociedad Española de Farmacología Clínica. Barcelona (España). Octubre 2008.

Dorado P, Pérez B, Álvarez M, González I, Llerena A. Influence of the CYP2D6 -1584C>G promoter polymorphism on the phenotype of debrisoquine in healthy volunteers. The IXth World Conference on Clinical Pharmacology and Therapeutics. Québec (Canadá). Julio 2008.

Dorado P, Sánchez MA, Guarino E, Llerena A. Development of a new Real Time-PCR method for potential use in clinical pharmacogenetic studies of aripiprazole. Fourth Santorini Conference: Functional Genomics towards Personalized Health Care. Santorini (Grecia). Septiembre 2008. Clin Chem Lab Med. 2008 (Abstract).

González AP, Dorado P, Peñas-Lledó EM, Cobaleda P, González I, Llerena A. Estudio de la asociación entre los polimorfismos T102C and -1438G/A en el receptor de serotonina 5HT (2A) en pacientes con depresión mayor. XII Congreso Nacional de Psiquiatría. Valencia, 3-7 noviembre 2008.

González I, Peñas-Lledó EM, Pérez N, de la Rubia A, Llerena A. Polidipsia e intoxicación por agua en pacientes con esquizofrenia españoles y cubanos. XII Congreso Nacional de Psiquiatría Valencia, 3-7 noviembre 2008.

López-Torres E, Peñas-Lledó E, Doña A, Dorado P, Llerena A. CYP2D6 and hepatotoxicity during treatment with risperidone. The Seventh Annual Pharmacogenetics in Psychiatry Meeting. Nueva York (EEUU). Abril 2008.

LLerena A, Dorado P, Pérez B, Ramírez R, Álvarez M, González I. CYP2D6 Genetic Polymorphism and Debrisoquine Hydroxylation in Four Hispanic Populations. The IXth World Conference on Clinical Pharmacology and Therapeutics. Québec (Canadá). Julio-Agosto 2008.

LLerena A, Lares I, Restrepo CM, Scaglia J. Actualización en Farmacogenética: Aspectos generales. SIMPOSIUM IBEROAMERICANO DE Farmacogenética Red CYTED 206RT0290. Cartagena de Indias, Colombia, 8-10 septiembre 2008.

Llerena A. Ethnic variations in pharmacogenomics: relevance for Hispanic populations. Fourth Santorini Conference: Functional Genomics towards Personalized Health Care. Santorini (Grecia). Septiembre 2008. Clin Chem Lab Med. 2008 (Abstract).

Llerena A. Farmacogenética en la esquizofrenia. Jornadas Extremeñas de Salud Mental. Abordaje Integral y Esquizofrenia. 14 de noviembre de 2008, Mérida (Badajoz).

LLerena A. Pharmacogenetics in hispanic populations: interethnic variability on cytochrome P450. I International Symposium about pharmacology of Cytochrome P-450. 19-22 de abril de 2008. Varadero, Cuba.

Peñas-Lledó E, Pacheco R, González I, Dorado P, Pérez B, Álvarez M, Llerena A. CYP2D6 phenotype and genotype and personality in healthy volunteers. XXI Congreso de la Sociedad Española de Farmacología Clínica. Barcelona (España). Octubre 2008.

Peñas-Lledó E, Pérez B, Pacheco R, Álvarez M, Dorado P, González I, Llerena A. Personality and CYP2D6 in Hispanics healthy volunteers. The Seventh Annual Pharmacogenetics in Psychiatry Meeting. Nueva York (EEUU). Abril 2008

Peñas-Lledó EM, Dorado P, González AP, Coboleda J, Llerena A. Study of T102C and -1438G/A polymorphisms in serotonin 5HT (2A) receptor in major depressive patients. The IXth World Conference on Clinical Pharmacology and Therapeutics. Québec (Canadá). Julio-Agosto 2008. Can J Clin Pharmacol. 2008 15(3) (Abstract)

## CIRUGÍA HEPATOBILIOPANCREÁTICA.

González Caballero FL, Fernández J, Tejero M, Márquez J, Salas J, R. Baños S, López Guerra D, Blanco G, Galeano F, López O, Botello F, Solórzano G. Opciones quirúrgicas en casos complejos de hidatidosis hepática. XI Congreso de la Sociedad Extremeña de Cirugía. Badajoz, 24-25 de Abril de 2008. (Comunicación)

González Caballero FL, López Guerra D, Blanco G, Tejero M, Márquez J, Salas J, R Baños S, Galeano F, Fernández J, López O, Botello F, Solórzano G. Hidatidosis hepática en el hospital Infanta Cristina de Badajoz. Comparación de dos períodos. XI Congreso de la Sociedad Extremeña de Cirugía. Badajoz, 24-25 de Abril de 2008. (Comunicación)

López Guerra D, Blanco Fernández G, Muñoz Lozano MT, González Caballero F, Tejero García M, Márquez Rojas J, Salas Muñoz J, R Baños S, Fernández Pérez J, López Sánchez O, Botello Martínez F, Galeano Díaz F, Solórzano Peck G. Infección postquirúrgica. Seguimiento intensivo y manejo en el servicio CHBP y Trasplante del HIC. XI Congreso de la Sociedad Extremeña de Cirugía. Badajoz, 24-25 de Abril de 2008. (Comunicación)

López Guerra D, R Baños S, Salas Muñoz J, González Caballero F, Tejero García M, Márquez Rojas J, Blanco Fernández G, Fernández Pérez J, López Sánchez O, Botello Martínez F, Galeano Díaz F, Solórzano Peck G. Absceso hepático recidivante en distinta localización. XI Congreso de la Sociedad Extremeña de Cirugía. Badajoz, 24-25 de Abril de 2008. (Comunicación)

Márquez J, Baños S, López D, Salas J, Tejero M, González F, Blanco G, Botello F, López O, Fernández J, Galeano F, Solórzano G. Poliquistosis hepática tipo I. XI Congreso de la Sociedad Extremeña de Cirugía. Badajoz, 24-25 de Abril de 2008. (Comunicación)

Márquez J, Corchado C, Vinagre G, López D, R Baños S, Salas J, Tejero M, Gonzalez F, Blanco G, Botello F, López O, Fernández J, Galeano F, Solórzano G. Hepatocarcinoma: epidemiología y casuística en una unidad de referencia. XI Congreso de la Sociedad Extremeña de Cirugía. Badajoz, 24-25 de Abril de 2008. (Comunicación)

Márquez J, López D, R Baños S, Salas J, Tejero M, Gonzalez F, Blanco G, Botello F, López O, Fernández J, Galeano F, Solórzano G. Tratamiento de la yatrogenia biliar en una unidad especializada. XI Congreso de la Sociedad Extremeña de Cirugía. Badajoz, 24-25 de Abril de 2008. (Comunicación)

R Baños S, Blanco G, Márquez J, López D, Salas J, Tejero M, González F, López O, Botello F, Galeano F, Fernández J, Solórzano G. Tratamiento con radiofrecuencia de las metástasis hepáticas. XI Congreso de la Sociedad Extremeña de Cirugía. Badajoz, 24-25 de Abril de 2008. (Comunicación)

R Baños S, Blanco G, Salas J, González F, Tejero M, Márquez J, López D, López O, Botello F, Galeano F, Fernández J, Solórzano G. Tratamiento de las metástasis hepáticas. Casuística en una unidad de cirugía hepato-bilio-pancreática. XI Congreso de la Sociedad Extremeña de Cirugía. Badajoz, 24-25 de Abril de 2008. (Comunicación)

R Baños S, Salas J, Solórzano G, López D, González F, Tejero M, Márquez J, Blanco G, López O, Botello F, Galeano F, Fernández J. Disección y extirpación del tejido linfocnectivo en el tratamiento quirúrgico del cáncer de páncreas. XI Congreso de la Sociedad Extremeña de Cirugía. Badajoz, 24 -25 de Abril de 2008. (Comunicación)

Salas Muñoz J, R Baños S, Blanco Fernández G, Fernández Pérez J, López Guerra D, GonzálezCaballero F, Tejero García M, Márquez Rojas J, López Sánchez O, Botello Martínez F, Galeano Díaz F, Solórzano Peck G. Duodenopancreatectomía cefálica con resección vascular venosa. XI Congreso de la Sociedad Extremeña de Cirugía. Badajoz, 24-25 de Abril de 2008. (Comunicación)





Salas Muñoz J, R Baños S, Blanco Fernández G, Fernández Pérez J, López Guerra D, GonzálezCaballero F, Tejero García M, Márquez Rojas J, López Sánchez O, Botello Martínez F, Galeano Díaz F, Solórzano Peck G. Duodenopancreatectomía cefálica con resección vascular venosa. XI Congreso de la Sociedad Extremeña de Cirugía. Primer premio en comunicaciones póster. Badajoz, 24-25 de Abril de 2008. (Póster)

Salas Muñoz J, R Baños S, López Guerra D, Gozález Caballero F, Tejero García M, Márquez Rojas J, Blanco Fernández G, López Sánchez O, Botello Martínez F, Galeano Díaz F, Fernández Pérez J, Solórzano Peck G. Cirugía pancreática en una unidad de referencia durante los años 2006-2007. XI Congreso de la Sociedad Extremeña de Cirugía. Badajoz, 24 -25 de Abril de 2008. (Comunicación)

Tejero M, Blanco G, Amaya JL, Correa MI, Gonzalez FL, Salas J, Márquez J, López D, R Baños S, Munuera L, Gallello A, Espada MJ, Martínez M, Salas J. Casuística de Cirugía Radiodirigida de la mama en una unidad de referencia. XI Congreso de la Sociedad Extremeña de Cirugía. Badajoz, 24-25 de Abril de 2008. (Comunicación)

Tejero M, Corchado C, Blanco G, López D, Salas J, González FL, Márquez J, Fernández J, Botello F, López O, Galeano F, Montero JL, Solórzano G. Casuística del trasplante hepático en una unidad de referencia. XI Congreso de la Sociedad Extremeña de Cirugía. Badajoz, 24 -25 de Abril de 2008. (Comunicación).

Tejero M, Galeano F, Blanco G, Gonzalez, FL Salas J, Márquez J, López D, R. Baños S, Munuera L, Botello F, Fernández J, López O, Solórzano G. GIST de yeyuno como causa de absceso hepático solitario: A propósito de un caso. XI Congreso de la Sociedad Extremeña de Cirugía. Badajoz, 24-25 de Abril de 2008. (Comunicación)

## CIRUGÍA PEDIÁTRICA

Ayuso R, Blesa Sierra E, Enríquez EFimosis en el niño. Un problema no tan simple. XCV Reunión Científica de la Sociedad de Pediatría de Andalucía Occidental y Extremadura. XVII Congreso de las Sociedades de Pediatría de Andalucía Occidental, Oriental y Extremadura. Cáceres. Noviembre de 2008.

Ayuso R, Fernández S M Ortiz M C, Enríquez E, Blesa E. Síndrome Phace y de Wolf-Parkinson-White: Una asociación no reportada. XCV Reunión Científica de la Sociedad de Pediatría de Andalucía Occidental y Extremadura. XVII Congreso de las Sociedades de Pediatría de Andalucía Occidental, Oriental y Extremadura. Cáceres, Noviembre de 2008.

Ayuso R, Parejo I, Blesa E, Enríquez R, Torres de Aguirre A., Santamaría J I. Atresia de esófago en el Síndrome de Goldenhar. XXIII Curso de Avances en Cirugía Pediátrica. (Premio a la mejor comunicación presentada por un MIR). Oviedo, Marzo 2008.

Blesa E, Delgado E, Enríquez E, Núñez R, Ayuso R. Dextroposición del Colon descendente. IV Congreso Ibérico de Cirugía Pediátrica. XLVII Congreso de la Sociedad Española. XVI Congresso Da Sociedade Portuguesa. Zaragoza. Junio de 2008.

Blesa E, Marín D, Núñez R, Enríquez E. Repercusión de distintos tipos de Colectomía sobre el estado de nutrición y tipo de heces. IV Congreso Ibérico de Cirugía Pediátrica. XLVII Congreso de la Sociedad. Zaragoza. Junio de 2008.

Blesa E, Márquez J, Enríquez E, Ayuso R. Quistes no parasitarios en el Bazo. IV Congreso Ibérico de Cirugía Pediátrica. XLVII Congreso de la Sociedad Española. XVI Congresso Da Sociedade Portuguesa. Zaragoza. Junio de 2008.

Enríquez E, Ayuso R, Torres de Aguirre A, Sanjuán S, Núñez R, Santamaría J I. Estenosis Recidivante de Uretra post-corrección de Hipospadias. XXIII Curso de Avances en Cirugía Pediátrica. Oviedo, Marzo de 2008.

Enríquez E, Blesa R, Ayuso R. Defectos congénitos del Diafragma con patología de la Cresta Neural. IV Congreso Ibérico de Cirugía Pediátrica. XLVII Congreso de la Sociedad Española. XVI Congresso Da Sociedade Portuguesa. Zaragoza. Junio de 2008.

Enríquez E, Núñez R, Ayuso R, Torres de Aguirre A. Pectus Excavatum y Carinatum: Revisión de nuestra experiencia. XCV Reunión Científica de Pediatría de Andalucía Occidental y Extremadura. XVII Congreso de las Sociedades de Andalucía Occidental, Oriental y Extremadura. Cáceres. Noviembre de 2008.

Enríquez E, Sanjuán S, Moreno C, Ayuso R, Santamaría JI. Empiema pleural encapsulado drenado mediante Toracosopia. IV Congreso Ibérico de Cirugía Pediátrica. XLVII Congreso de la Sociedad Española. XVI Congresso Da Sociedade Portuguesa. Zaragoza. Junio de 2008.

Enríquez E, Sanjuan S, Torres de Aguirre A, Santamaría JI. Empiema Pleural encapsulado de larga evolución drenado mediante Toracosopia. VII Congreso Nacional de la Sociedad Española de Cirugía Laparoscópica. Valencia, Abril de 2008.

Sanjuán S, Enríquez E, Torres de Aguirre A, Ayuso R, Santamaría JI. Hipertrofia de labios menores en la pubertad. IV Congreso Ibérico de Cirugía Pediátrica. XLVII Congreso de la Sociedad Española. XVI Congresso Da Sociedade Portuguesa. Zaragoza., Junio de 2008.

Sanjuán S, Dr Albillo A, Dr Rincón P, Dr Enríquez E, Márquez A., Santamaría JI. Expulsión espontánea de Coledocolitiasis en un lactante. IV Congreso Ibérico de Cirugía Pediátrica. XLVII Congreso de la Sociedad Española. XVI Congresso Da Sociedade Portuguesa

Sanjuán S, Enríquez E, Moreno C, Torres de Auirre A, Ayuso R, Santamaría JI. Catéter Intrarrenal. Complicaciones post-pieloplastia. IV Congreso Ibérico de Cirugía Pediátrica. XLVII Congreso de la Sociedad Española. XVI Congresso Da Sociedade Portuguesa.Z

Sanjuán S, Moreno C, Enríquez E, Ayuso R Riñón Ectópico presentado como masa abdominal aguda. IV Congreso Ibérico de Cirugía Pediátrica. XLVII Congreso de la Sociedad Española. XVI Congresso Da Sociedade Portuguesa. Zaragoza. Junio de 2008.

Santamaría JI, Torres de Aguirre A, Sanjuán S, Enríquez R, Ayuso R, Pitarch V, Alonso M J, Núñez R. Evolución de la Hidatidosis en la edad pediátrica en 30 años. IV Congreso Ibérico de Cirugía Pediátrica. XLVII Congreso de la Sociedad Española. XVI Congresso Da Sociedade Portuguesa. Zaragoza, Junio de 2008.

## CIRUGÍA TORÁCICA

León Medina D, García Barajas S, López García C, García Fernández J L, Sanz Cabrera A. Neoadyuvancia en el tratamiento quirúrgico del Carcinoma Broncogénico. VI Congreso de SEAR. Don Benito, 2008. (Comunicación)

León Medina D, García Barajas S, López García C, García Fernández J L, Sanz Cabrera A. Valor diagnóstico-pronóstico del PET a nivel mediastínico en el Carcinoma Broncogénico. Análisis en un centro con reciente implantación de la técnica. VI Congreso de SEAR. Don Benito, 2008. (Comunicación)

Sanz Cabrera A, García Barajas S, León Medina D, López García C, García Fernández J L. Supervivencia a tres años en pacientes con Carcinoma Broncogénico Estadio I. Nuestra experiencia. VI Congreso de SEAR. Don Benito, 2008. (Comunicación)

## CIRUGÍA VASCULAR

Martín Alvarez A, López Quero D, Carmona Berriguete S, Morán de la Torre O, Laguna Pardo P, Migodzinski A, Collado Bueno G. Aneurisma de aorta abdominal asociado a riñón en herradura con vascularización anómala: a propósito de un caso. LIV Congreso Nacional de la Sociedad Española de Angiología y Cirugía Vascul. Barcelona, 29-31 de Mayo de 2008. (Póster)

## CIRUGÍA GENERAL Y APARATO DIGESTIVO. SECCIÓN DE CIRUGÍA MAYOR AMBULATORIA

Antúnez Grajera, A. Dolor en el tratamiento quirúrgico de hemorroides. VII Simposio de la ASECEMA. Ciudad Real. 15-17 Octubre de 2008.

Aspano Gamero, M.A. Infranestructura asistencial en CMA. VII Simposio de la ASECEMA. Ciudad Real. 15-17 Octubre de 2008.

Aspano Gamero, M.A. Papel de enfermería en CMA. I Jornada Internacional de Cirugía Mayor Ambulatoria. Badajoz, 27 de Noviembre de 2008.

Daviu Altet JC, Sanguino Salado D, Rueda García J, Mirón Rodríguez M, Garfía Martín D. Estado de salud oral y tratamientos realizados a 100 pacientes con parálisis cerebral. Congreso Nacional SESPO. Palma de Mallorca, Marzo de 2008.

Pedrero Campos, C. Cirugía abierta de la hernia. Nuestra experiencia en 4457 intervenciones (2002-2007). UCMA-Badajoz. VII Simposio de la ASECEMA. Ciudad Real. 15-17 Octubre de 2008.

Rodríguez Reyes, A. Coordinación Interniveles. XI Congreso de la SEXMFYC. Badajoz. España. 2008.

Rodríguez Reyes, A. Experiencia y resultados. I Jornada Perspectivas Actuales de la Cirugía Mayor Ambulatoria. Badajoz - España, 27 de Noviembre de 2008.

Rodríguez Reyes, A. Impacto de la UCMA en el Área Sanitaria de Badajoz. VII Simposio de la ASECEMA. Ciudad Real. 15-17 Octubre de 2008.

Rodríguez Reyes, A. Lesiones graves de la vía biliar en el transcurso de 1257 colecistectomías laparoscópicas. VII Simposio de la ASECEMA. Ciudad Real. 15-17 Octubre de 2008.

Rodríguez Reyes, A. Organización y Funcionamiento de las UCMA. I Jornada Internacional de Cirugía Mayor Ambulatoria. Tucumán / Argentina, 4-8 Agosto de 2008.

Rodríguez Reyes, A. Procesos y Procedimientos Prevalentes. XIX Jornadas Quirúrgicas de Antequera. Antequera. España. 2008.

Rodríguez Reyes, A. Tratamiento de las varices de MMII con endoláser. VII Simposio de la ASECEMA. Ciudad Real. 15-17 Octubre de 2008.

Rueda García J, Mirón Rodríguez M, Daviu Altet JC, Sanguino Salado D, Martín Serrano S. Monitorización de la profundidad anestésica en discapacitados intelectuales. Congreso Nacional SESPO. Palma de Mallorca, Marzo de 2008.

Rueda García J, Sanguino Salado D, Daviu Altet JC, Martín Serrano S, García Martín D. Radioterapia de cabeza y cuello. ¿Podemos prevenir las complicaciones? Congreso Nacional SESPO. Palma de Mallorca, Marzo de 2008.

## FARMACIA

Estepa MJ, Rangel JF, Martín S, Rivero S, Liso J. Resultados en la implantación de un programa de intercambiables terapéuticos en el hospital. XVI Congreso Nacional Farmacéutico. Badajoz, 22-24 Octubre de 2008. (Comunicación escrita nacional)

Gemio Zumalave P, Martín Clavo S, Rangel Mayoral JF, López López MV, Estepa Alonso MJ, Liso Rubio FJ. Evaluación de la implantación de uso restringido de albúmina. XVI Congreso Nacional Farmacéutico. Badajoz, 22-24 Octubre de 2008. (Comunicación escrita nacional)

Izquierdo Pajuelo MJ, Jiménez Delgado JD, López López MV, Martín Cillero MT, Rangel Mayoral JF, Liso Rubio FJ. Compassionate Use of Rituximab for Treatment of Thrombotic Thrombocytopenic Purpura: Case Report. XVIII Congress of the European Association of Hospital Pharmacists. Maastricht, 2008. (comunicación escrita internacional)

Izquierdo Pajuelo MJ, Jiménez Delgado JD, López López MV, Medina Comas R, Rangel Mayoral JF, Liso Rubio FJ. Intoxicación por metotrexato oral en paciente con artritis reumatoide. VIII Jornadas Nacionales de Farmacovigilancia, Murcia 2008. (Comunicación escrita nacional)

Izquierdo Pajuelo MJ, Jiménez Delgado JD, Martín Cillero MT, Rangel Mayoral JF, Liso Rubio FJ. Intoxicación mortal por colchicina potenciada por macrólidos: a propósito de un caso. LIII Congreso Nacional de la Sociedad Española de Farmacia Hospitalaria (SEFH). Valencia, 21-24 de Octubre de 2008. (Comunicación escrita nacional)



Izquierdo Pajuelo MJ, Jiménez Delgado JD, Rivero Cava MS, Martín Cillero MT, Rangel Mayoral JF, Liso Rubio FJ. Leucoencefalpatía Posterior Reversible inducida por tacrolimus: a propósito de un caso. VIII Jornadas Nacionales de Farmacovigilancia, Murcia 2008. (Comunicación escrita nacional)

Izquierdo Pajuelo MJ, Martín Cillero MT, Jiménez Delgado JD, Martín Clavo S, Estepa Alonso MJ, Liso Rubio. Medicamentos extranjeros utilizados en pediatría. XVI Congreso Nacional Farmacéutico. Badajoz, 22-24 Octubre de 2008. (Comunicación escrita nacional)

Izquierdo Pajuelo MJ, Martín Clavo S, Jiménez Delgado JD, Martín Cillero MT, Estepa Alonso MJ, Liso Rubio FJ. Atención Farmacéutica al alta en un Servicio de Medicina Interna. XVI Congreso Nacional Farmacéutico. Badajoz, 22-24 Octubre de 2008. (Comunicación escrita nacional)

Izquierdo Pajuelo MJ, Rangel Bravo I, López López MV, Rivero Cava MS, Rangel Mayoral JF, Liso Rubio FJ. Uso Compasivo de Medicamentos: Utilización y Repercusión en el coste farmacéutico. LIII Congreso Nacional de la Sociedad Española de Farmacia Hospitalaria (SEFH). Valencia, 21-24 de Octubre de 2008. (Comunicación escrita Nacional).

López López MV, Groiss Buiza J, Rivero Cava S, Rangel Bravo I, Melero Ruiz J, Liso Rubio J. Linfocitosis con alteraciones importantes de la inmunidad celular debidas al tratamiento con dasatinib en leucemia mieloide crónica. LIII Congreso Nacional de la Sociedad Española de Farmacia Hospitalaria (SEFH). Valencia, 21-24 de Octubre de 2008. (Comunicación escrita Nacional).

López López MV, Lueno Pérez LM, Izquierdo Pajuelo MJ, Rivero Cava MS, Medina Comas R, Liso Rubio FJ. Eficacia y Seguridad de Octreotide asociado a nutrición parenteral en el tratamiento conservador del quilotórax. LIII Congreso Nacional de la Sociedad Española de Farmacia Hospitalaria (SEFH). Valencia, 21-24 de Octubre de 2008. (Comunicación escrita Nacional).

López López MV, Martín Clavo S, Rivero Cava S, Izquierdo Pajuelo MJ, Rangel Mayoral JF, Liso Rubio FJ. Hipertiroidismo inducido por amiodarona. VIII Jornadas Nacionales de Farmacovigilancia, Murcia 2008. (Comunicación escrita nacional)

Luengo LM, Trinidad G, López MV, Hernández R, Nicolas M, Lucas JA, Cabanillas MO, Pérez Miranda M. Efficiency of enteral nutrition for the support of patients with pharyngocutaneous fistula after laryngectomy for the treatment of cancer. XXX Congress of the European Society for Clinical Nutrition and Metabolism (ESPEN). Florence, Italy, 2008. (comunicación escrita internacional)

Martín Clavo S, Izquierdo Pajuelo MJ, Rangel Mayoral JF, Martín Cillero MT, Estepa Alonso MJ, Liso Rubio FJ. Implantación de un Programa de Farmacocinética Clínica en un Servicio de Medicina Interna. XVI Congreso Nacional Farmacéutico. Badajoz, 22-24 Octubre 2008.

Martín Clavo S, Maciá Botejara E, Díaz Hernández MC, López López MV, Rangel Bravo I, Liso Rubio FJ. Eritrodermia inducida por Zolpidem: Descripción de un caso. VIII Jornadas Nacionales de Farmacovigilancia, Murcia 2008. (Comunicación escrita nacional)

Martín Clavo S, Maciá Botejara E, Pachón Tardío E, Bueno Llerena F, Izquierdo Pajuelo MJ, Rangel Mayoral JF, Liso Rubio FJ. Implantación de un programa de información de medicamentos al alta en una unidad de medicina interna. V Jornadas Transfronteiriças Luso-Espanholas de Medicina Interna e VI Jornadas da Sociedade Estremenha de Medicina Interna. Elvas (Portugal), 4 de Octubre de 2008. (Comunicación oral internacional)

Martín Clavo S, Rangel Bravo I, Martín Cillero T, Estepa Alonso MJ, Rangel-Mayoral JF, Liso-Rubio FJ. Implantación de un programa de atención farmacéutica al alta en una unidad de medicina interna. LIII Congreso Nacional de la Sociedad Española de Farmacia Hospitalaria (SEFH). Valencia, 21-24 de Octubre de 2008. (Comunicación escrita Nacional).

Martín Clavo S, Rangel Bravo I, Martín Cillero T, Estepa Alonso MJ, Rangel-Mayoral JF, Liso-Rubio FJ. Integración del farmacéutico en el equipo asistencial de un servicio de medicina interna. LIII Congreso Nacional de la Sociedad Española de Farmacia Hospitalaria (SEFH). Valencia, 21-24 de Octubre de 2008. (Comunicación escrita Nacional).

Martín Clavo S, Rangel Mayoral JF, Izquierdo Pajuelo MJ, Estepa Alonso MJ, Liso Rubio. Utilización de las PDAs en un Servicio de Farmacia Hospitalaria. XVI Congreso Nacional Farmacéutico. Badajoz, 22-24 Octubre de 2008. (Comunicación escrita nacional)

Rangel Bravo I, Maciá Botejara E, Martín Clavo S et al. Adherencia terapéutica en hipertensos mayores de 65 años. LIII Congreso Nacional de la Sociedad Española de Farmacia Hospitalaria (SEFH). Valencia, 21-24 de Octubre de 2008. (Comunicación escrita Nacional).

Rangel Bravo I, Maciá Botejara E, Martín Clavo S, Martín Cillero MT, Estepa Alonso MJ, Liso Rubio FJ. Farmacia Clínica: experiencia del 4º año de residencia. LIII Congreso Nacional de la Sociedad Española de Farmacia Hospitalaria (SEFH). Valencia, 21-24 de Octubre de 2008. (Comunicación escrita Nacional).

Rangel Bravo I, Medina Comas R, Martín Clavo S, Izquierdo Pajuelo MJ, López López MV, Liso Rubio FJ. Utilización de antibióticos en infecciones respiratorias a nivel hospitalario. XVI Congreso Nacional Farmacéutico. Badajoz, 22-24 Octubre de 2008. (Comunicación escrita Nacional)

Rivero Cava MS, López López MV, Gemio Zumalave P, Izquierdo Pajuelo MJ, Martín Cillero MT, Martín Clavo S, Rangel Mayoral JF, Estepa Alonso MJ, Liso Rubio FJ. Actividad de la Unidad de Farmacotecnia de un Servicio de Farmacia Hospitalaria. XVI Congreso Nacional Farmacéutico. Badajoz, 22-24 Octubre de 2008. (Comunicación escrita Nacional)

Rivero-Cava MS, Izquierdo-Pajuelo MJ, Jiménez-Delgado JD, López-López MV, Rangel-Mayoral JF, Liso-Rubio FJ. Aplasia Medular inducida por metotrexato en paciente con insuficiencia renal aguda: a propósito de un caso. VIII Jornadas Nacionales de Farmacovigilancia, Murcia 2008. (Comunicación escrita nacional)

Sánchez Serrano JL, Izquierdo Pajuelo MJ, Marqués Miñana MR, Martínez Cercós L, López Briz E, Povedad Andrés JL. Efectividad y seguridad de vancomicina administrada en perfusión continua en pacientes pediátricos. LIII Congreso Nacional de la Sociedad Española de Farmacia Hospitalaria (SEFH). Valencia, 21-24 de Octubre de 2008. (Comunicación escrita Nacional).

## HEMATOLOGÍA

Bajo R, Groiss J, Vaca R, Pedrosa L, Díaz Mestre, Elduayen, López-Santamaría (R4). Dasatinib en Leucemia Mieloide Crónica (LMC). Inmunidad celular alterada. Congreso Nacional de Hematología-Hemoterapia. Revista Hematológica. Supl Octubre 2008. Murcia, 21-23 de Octubre del 2008. (Comunicación)

Bajo R, Groiss J, Vaca R, Pedrosa L, Díaz Mestre, Elduayen, López-Santamaría (R4). Disminución de la reabsorción ósea en pacientes con Leucemia Mieloide Crónica (LMC) tratados con Imatinib. Congreso Nacional de Hematología-Hemoterapia. Revista Hematológica suppl Octubre 2008. Murcia, 21-23 de Octubre de 2008.

Bajo R, Groiss J, Vaca R, Pedrosa L, Díaz Mestre, Elduayen López-Santamaría (R4). Frecuencia de la mutación V617F del gen JAK-2 en SMP Filadelfia negativos en el área de Badajoz y demostración de ahorro de pruebas diagnósticas y comorbilidad del paciente Congreso Nacional de Hematología-Hemoterapia. Revista Hematológica. Supl Octubre de 2008. Murcia, 21-23 de Octubre de 2008. (Comunicación)

Blesa A. Linfoma Hodgkin de mala evolución. Reunión Anual de la Sociedad Extremeña de Hematología- Hemoterapia. Don Benito (Badajoz), 11 -12 de Abril de 2008. Asistentes: Fuentes, Groiss, Alonso, Vagace, Vaca, Elduayen, Díaz Mestre, López-Santamaría. (Comunicación)

Groiss J. Pancitopenia Progresiva. Reunión Anual de la Sociedad Extremeña de Hematología- Hemoterapia. Don Benito (Badajoz), 11 -12 de Abril de 2008. Asistentes: Fuentes, Groiss, Alonso, Vagace, Vaca, Elduayen, Díaz Mestre, López-Santamaría, Blesa. (Comunicación)

Vagace J M, Casado M. Síndrome de Swachman con neutropenia cíclica. I Congreso de la Sociedad Española de Hematología y Oncología Pediátrica. Oviedo, 22-24 de Mayo de 2008. (Comunicación)

Vagace J M. Efficacy of oximetolone in aplastic anemia in a pediatric patient: case report . 13th Congreso de la European Association of Hospital Pharmacists. Maastricht, 27-29 de Febrero de 2008.66. (Comunicación)

Vagace J M. Hemoglobinuria Paroxística Nocturna, una entidad poco frecuente. LVII Reunión de la Sociedad Española de Pediatría. Santiago de Compostela, 22-24 de Mayo de 2008. (Comunicación)

## MEDICINA INTERNA

Alvez Pérez R, Ramos Salado JL, Nevado López-Alegría L, Gómez Casero L, Bureo Gutiérrez N, Morales Gómez R, Lorente Moreno R. Estudio descriptivo de las características de los enfermos que se diagnostican de metástasis óseas en un Servicio de Medicina Interna. V Jornadas Transfronterizas Luso-Españolas de Medicina Interna. VI Jornadas de la Sociedad Extremeña de Medicina Interna. 2008.

Alvez Pérez R, Vázquez Labrador J, Olgado Ferrero F, García Carrasco C, Magro Ledesma D. Estudio descriptivo del manejo de los pacientes con Diabetes Mellitus tipo 2 en un Servicio de Medicina Interna. XXIX Congreso Nacional de la Sociedad Española de Medicina Interna. La Coruña, 18-21 de Noviembre de 2008. (Comunicación)

Arranz Carrero AM, García Carrasco C, Martín Sánchez MJ, Morales Gómez GR, Arroyo Masa E, Jaraquemada Peláez T. Metástasis esofágicas de Carcinoma de Colon. V Jornadas Transfronterizas Luso-Españolas de Medicina Interna. VI Jornadas de la Sociedad Extremeña de Medicina Interna. 2008.

Barquero Romero J, Olgado Ferrero F, Ortiz Cansado A, García Rebollo A. Ventilación mecánica no invasiva en el fallo respiratorio agudo. Experiencia en la hospitalización en Medicina Interna. XXIX Congreso Nacional de la Sociedad Española de Medicina Interna. La Coruña, 18-21 de Noviembre de 2008. (Comunicación)

Barquero Romero J, Ferrero F. Ventilación mecánica no invasiva en el fallo respiratorio agudo. Experiencia en la hospitalización de Medicina Interna. XXIX Congreso Nacional de la Sociedad Española de Medicina Interna. La Coruña, 18-21 de Noviembre de 2008. (Comunicación)

Barquero Romero J, Trenado Pérez R y Gamero Rastrojo V. Análisis de las comunicaciones sobre enfermedad pulmonar obstructiva crónica en los congresos nacionales de SEMI y SEPAR en el año 2006. III Reunión Nacional de EPOC de la Sociedad Española de Medicina Interna. Ciudad Real, 3 - 5 de Abril de 2008. (Comunicación)

Barquero-Romero J, Trenado Pérez R, Gamero Pardo V. Comunicaciones sobre Epoc en Congreso Nacional de la Sociedad Española de Medicina Interna del año 2006 y comparación con las de Congreso Nacional de la Sociedad Española de Patología del Aparato Respiratorio (SEPAR). XXIX Congreso Nacional de la Sociedad Española de Medicina Interna. La Coruña. 18-21 de Noviembre de 2008.

Barquero Romero J. Diagnóstico de hepatotoxicidad por fármacos sobre 20.000 ingresos consecutivos en Medicina Interna. XXIX Congreso Nacional de la Sociedad Española de Medicina Interna. La Coruña, 18-21 de Noviembre de 2008. (Comunicación)

Barquero Romero J. Diagnóstico y tratamiento de la EPOC en los hospitales de la Comunidad de Extremadura. Variabilidad por nivel de hospital. III Reunión Nacional de EPOC de la Sociedad Española de Medicina Interna. Ciudad Real, 3 - 5 de Abril de 2008. (Comunicación)

Barquero Romero J, Olgado Ferrero F. Ventilación mecánica no invasiva en el fallo respiratorio agudo. Experiencia en la hospitalización de Medicina Interna. XXIX Congreso Nacional de la Sociedad Española de Medicina Interna. La Coruña, 18-21 de Noviembre de 2008. (Comunicación)

Barquero-Romero J, Trenado Pérez R, Gomero Rastrojo V. Análisis de las comunicaciones sobre enfermedad pulmonar obstructiva crónica (EPOC) en los congresos nacionales de SEMI y SEPAR del año 2006. III Reunión Nacional de EPOC de la Sociedad Española de Medicina Interna. Ciudad Real, 3 - 5 de Abril 2008.

Barquero-Romero. Estudios Microbiológicos Básicos (en la EPOC). ¿Novedades en Tratamiento Antimicrobiano? III Reunión Nacional de EPOC de la Sociedad Española de Medicina Interna. Ciudad Real. 3 - 5 de Abril 2008.

Bejarano Moguel V, Guerrero Barrero G, Elduayen J, Arrebola García JD. Neumonía intersticial no específica: descripción de un caso. V Jornadas Transfronterizas Luso-Españolas de Medicina Interna. VI Jornadas de la Sociedad Extremeña de Medicina Interna. 2008.



Bureo Dacal JC, Bureo Gutiérrez N, Martín Sánchez MJ, Fernández Auzmendi V, Morillo Blanco ML. Lupus Eritematoso Sistémico. Revisión de 20 pacientes diagnosticados y tratados en Medicina Interna. Ventajas de un registro de pacientes en Extremadura. V Jornadas Transfronterizas Luso-Españolas de Medicina Interna. VI Jornadas de la Sociedad Extremeña de Medicina Interna. 2008.

Bureo Dacal JC, Bureo Gutiérrez N, Martín Sánchez MJ, Fernández Auzmendi V, Morillo Blanco L. Síndrome Antifosfolípido primario. Revisión de 34 pacientes diagnosticados y tratados en un Servicio de Medicina Interna. Ventajas de un registro de pacientes e en Extremadura. V Jornadas Transfronterizas Luso-Españolas de Medicina Interna. VI Jornadas de la Sociedad Extremeña de Medicina Interna. 2008.

Elduayen Gragera J, Muñoz Santos L, Bejarano Moguel V, Díaz Cortesana F, Alonso González R, Morales Martínez de Tejada A. Hipertensión pulmonar severa secundaria a Síndrome de CREST. V Jornadas Transfronterizas Luso-Españolas de Medicina Interna. VI Jornadas de la Sociedad Extremeña de Medicina Interna. 2008

Alvez Pérez R, García Carrasco C, Martín Sánchez MJ, Vázquez Labrador JM, Arranz Carrero AM. Esofagitis herpética en paciente con malnutrición severa. V Jornadas Transfronterizas Luso-Españolas de Medicina Interna. VI Jornadas de la Sociedad Extremeña de Medicina Interna. 2008.

Fernández Auzmendi V, Arrebola Benítez JD, Guerrero Barrero G, Calvo Cano AM, Magro Ledesma D, Pérez Miranda M. Purpura de Schönlein-Henoch en el adulto. V Jornadas Transfronterizas Luso-Españolas de Medicina Interna. VI Jornadas de la Sociedad Extremeña de Medicina Interna. 2008.

Fernández Auzmendi V, Guerrero Barrero G, García García G, Calvo Cano AM, Magro Ledesma D. Meningitis por enterobacterias en el adulto. V Jornadas Transfronterizas Luso-Españolas de Medicina Interna. VI Jornadas de la Sociedad Extremeña de Medicina Interna. 2008.

Fernández Auzmendi V, Guerrero Barrero G, Marín Torrado JA, Calvo Cano AM, Magro Ledesma D, Pérez Miranda M. Síndrome de Steven-Johnson. V Jornadas Transfronterizas Luso-Españolas de Medicina Interna. VI Jornadas de la Sociedad Extremeña de Medicina Interna. 2008.

Fernández Auzmendi V, Guerrero Barrero G, Morales Gómez R, Calvo Cano AM, Magro Ledesma D, Arrebola García JD. Taponamiento cardíaco secundario a derrame pericárdico como debut de hipotiroidismo. V Jornadas Transfronterizas Luso-Españolas de Medicina Interna. 2008.

García Carrasco C, Calvo Cano AM, Arranz Carrero AM, Alvez Pérez R, Martínez Giles MJ. Fibroelastoma Papilar Cardíaco como causa de Isquemia. V Jornadas Transfronterizas Luso-Españolas de Medicina Interna. VI Jornadas de la Sociedad Extremeña de Medicina Interna. 2008.

García García G, Vázquez Labrador JM, Morales Gómez R, Bejarano Moguel V, Calvo Cano AM. Hemorragia Digestiva baja en un Servicio de Medicina Interna. Estudio descriptivo. V Jornadas Transfronterizas Luso-Españolas de Medicina Interna. VI Jornadas de la S Sociedad Extremeña de Medicina Interna. 2008.

García García G, Nevado-López Alegría L, García Carrasco C. Mieloma Múltiple Ig A kappa e Insuficiencia Renal Secundaria. V Jornadas Transfronterizas Luso-Españolas de Medicina Interna. VI Jornadas de la Sociedad Extremeña de Medicina Interna. 2008.

García García G, Nevado-López Alegría L, Ramos Salado JL, Gómez Casero L, Vázquez Labrador JM. Disfunción Hepática y Síndrome Polimiálgico como forma de presentación de un Carcinoma de células renales. V Jornadas Transfronterizas Luso-Españolas de Medicina Interna. VI Jornadas de la Sociedad Extremeña de Medicina Interna. 2008

Guerrero Barrero G, Bejarano Moguel V, Fernández Auzmendi V, Arrebola García JD, Magro Ledesma D, Pérez Miranda M. Polimiositis Idiopática Primaria (Síndrome Antisintetasa) asociada a probable Síndrome Antifosfolípido: A propósito de un caso. V Jornadas Transfronterizas Luso-Españolas de Medicina Interna. VI Jornadas de la Sociedad Extremeña de Medicina Interna. 2008.

Guerrero Barrero G, Bejarano Moguel V, Fernández Auzmendi V, Morales Gómez R, Arrebola García JD, Magro Ledesma D. Sarcoidosis Nodular: A propósito de un caso. V Jornadas Transfronterizas Luso-Españolas de Medicina Interna. VI Jornadas de la Sociedad Extremeña de Medicina Interna. 2008.

Guerrero Barrero G, Fernández Auzmendi V, Arranz Carrero AM, Arrebola García JD, Magro Ledesma D, Transmonte Martínez V. Adenocarcinoma como causa de Ascitis Quilosa: A propósito de un caso. V Jornadas Transfronterizas Luso-Españolas de Medicina Interna. VI Jornadas de la Sociedad Extremeña de Medicina Interna. 2008.

Lobo Pascua M, Morales Gómez R, Bejarano Moguel V, Arranz Carrero AM, Arrebola García JD, Magro Ledesma D. Enfermedad de Dieulafoy como causa de hemorragia digestiva recidivante. V Jornadas Transfronterizas Luso-Españolas de Medicina Interna. VI Jornadas de la Sociedad Extremeña de Medicina Interna. 2008.

Martín Calvo S, Maciá Botejara E, Díez Hernández MC, López López MV, Rangel Bravo I, Liso Rubio FJ. Eritrodermia inducida por Zolpidem: descripción de un caso. VIII Jornadas Nacionales de Farmacovigilancia. Murcia, 29-30 de Mayo de 2008. (Comunicación)

Martín Calvo S, Maciá Botejara E, Pachón Tardío E, Bueno Llarena F, Izquierdo Pajuelo MJ, Rangel Mayoral J, Liso Rubio FJ. Implantación de un programa de información de medicamentos al alta en un Servicio de Medicina Interna. V Jornadas Transfronterizas de Medicina Interna. Elvas, (Portugal), Octubre de 2008. (Comunicación)

Martín S, Maciá E, Rangel I, Martín T, Estepa MJ, Liso J. Implementation of a pharmaceutical care program in a medical ward after discharge. XIII EAHP Congress. Maastrich, (The Netherlands), 27-29 Febrero de 2008. (Comunicación)

Martín Sánchez MJ, Morillo Blanco L, Alvez Pérez R, García Carrasco C, Arranz Carrero A, Bureo Dacal JC. Quiluria como manifestación de Linfangiomas quísticos abdominales. V Jornadas Transfronterizas Luso-Españolas de Medicina Interna. VI Jornadas de la Sociedad Extremeña de Medicina Interna. 2008.

Martín Sánchez MJ, Muñoz Díaz F, Rodríguez Vidigal FF, Vera Tomé A, Muñoz Sanz A. Tungiasis, una enfermedad importada. V Jornadas Transfronterizas Luso-Españolas de Medicina Interna. VI Jornadas de la Sociedad Extremeña de Medicina Interna. 2008.

Morales Gómez R, Alvez Pérez R, García García G, Martínez Giles MJ, Magro Ledesma D, Pijierro Amador A. Hepatotoxicidad por Fluvastatina. V Jornadas Transfronterizas Luso-Españolas de Medicina Interna. VI Jornadas de la Sociedad Extremeña de Medicina Interna. 2008.

Morales Gómez R, Guerrero Barrero G, Fernández Auzmendi V, Arroyo Masa E, Magro Ledesma D, Bureo Dacal JC. Derrame Pericárdico Severo como forma de presentación de un Síndrome de Churo-Strauss. V Jornadas Transfronterizas Luso-Españolas de Medicina Interna. VI Jornadas de la Sociedad Extremeña de Medicina Interna. 2008.

Morales Gómez R, Lobo Pascua M, Morillo Blanco L, Silva JT, García Carrasco C, Magro Ledesma D. Sarcoidosis asociada a Linfoma T Angioinmunoblástico. V Jornadas Transfronterizas Luso-Españolas de Medicina Interna. VI Jornadas de la Sociedad Extremeña de Medicina Interna. 2008.

Morales Gómez R, Vázquez Labrador JM, Morillo Blanco L, Olgado Ferrera F, Sanchez Giral S, Magro Ledesma D. Eritrodisestesia palmo-plantar: Descripción de un caso. V Jornadas Transfronterizas Luso-Españolas de Medicina Interna. VI Jornadas de la Sociedad Extremeña de Medicina Interna. 2008.

Morales Gómez R, Martín Sánchez MJ, Bureo Gutiérrez N, Arrebola Benítez JD, Magro Ledesma D, Arrebola García JD. Astenia y anorexia como forma de presentación de una endocarditis subaguda. V Jornadas Transfronterizas Luso-Españolas de Medicina Interna. VI Jornadas de la Sociedad Extremeña de Medicina Interna. 2008.

Morillo Blanco L, Lobo Pascua M, García García G, Morales Gómez R, Bejarano Moguel V, Alvez Pérez R, Bureo Dacal JC. Disfunción Ventricular transitoria por cocaína. V Jornadas Transfronterizas Luso-Españolas de Medicina Interna. VI Jornadas de la Sociedad Extremeña de Medicina Interna. 2008.

Morillo Blanco L, Lobo Pascua M, Morales Gómez R, García García G, Bureo Gutiérrez N, Martín Sanabria MJ, Pijierro Amador A. Hemangioendotelioma Hepático: A propósito de un caso. V Jornadas Transfronterizas Luso-Españolas de Medicina Interna. VI Jornadas de la Sociedad Extremeña de Medicina Interna. 2008.

Nevado López-Alegría L, García García G, Ramos Salado JL, Gómez Casero L. Infección por Pseudomona Aeuruginosa en la EPOC: tratamiento antibiotico empírico en población de riesgo. V Jornadas Transfronterizas Luso-Españolas de Medicina Interna. VI Jornadas de la Sociedad Extremeña de Medicina Interna. 2008.

Nevado-López Alegría L, Gómez Casero L, Ramos Salado JL, Alvez Pérez R. Aneurisma intracraneal no roto. V Jornadas Transfronterizas Luso-Españolas de Medicina Interna. VI Jornadas de la Sociedad Extremeña de Medicina Interna. 2008.

Nevado-López Alegría L, Gómez Casero L, Ramos Salado JL, Arroyo Masa E, Bejarano Moguel V. Carcinomatosis Leptomeningea como primera manifestación de un Cáncer de Pulmón. V Jornadas Transfronterizas Luso-Españolas de Medicina Interna. VI Jornadas de la Sociedad Extremeña de Medicina Interna. 2008.

Ramos Salado JL, Gómez Casero L, Nevado López-Alegría L, Arroyo Masa E. Síndrome de Charles Bonnet. V Jornadas Transfronterizas Luso-Españolas de Medicina Interna. VI Jornadas de la Sociedad Extremeña de Medicina Interna. 2008.

Ramos Salado JL, Nevado-López Alegría L, Gómez Casero L, Bureo Gutiérrez N, Lorente Moreno R, Infanta de la Torre JR. Metástasis óseas de Tumor primario desconocido. Utilidad del PET-TAC. V Jornadas Transfronterizas Luso-Españolas de Medicina Interna. VI Jornadas de la Sociedad Extremeña de Medicina Interna. 2008.

Rangel Bravo I, Maciá Botejara E, Martín Calvo S, Izquierdo Pajuelo MJ, Martín Cillero MT, Liso Rubio FJ. Adherencia Terapéutica en hipertensos mayores de 65 años. LIII Congreso Nacional de la Sociedad Española de Farmacia Hospitalaria. Valencia, 21-24 de Octubre de 2008. (Comunicación)

Rangel Bravo I, Maciá Botejara E, Martín Calvo S, Martín Cillero MT, Estepa Alonso MJ, Liso Rubio FJ. Farmacia Clínica: Experiencia del 4º año de residencia. LIII Congreso Nacional de la Sociedad Española de Farmacia Hospitalaria. Valencia, 21-24 de Octubre de 2008. (Comunicación)

Rangel Bravo I, Maciá Botejara E, Martín Cillero MT, Rivero Cavas MS, Liso Rubio FJ, López Barroso P. Calambres y dolores musculares asociados a Omeprazol: A propósito de un caso. VIII Jornadas Nacionales de Farmacovigilancia. Murcia, 29-30 de Mayo de 2008 (comunicación)

Silva JT, Muñoz Díaz F, Bejarano Moguel V, Ramos Salado JL, Conde Martín AF, Catalina Fernández I, Gómez Durán A. Diarrea Crónica y Adenopatías Axilares en un varón de 77 años. V Jornadas Transfronterizas Luso-Españolas de Medicina Interna. VI Jornadas de la Sociedad Extremeña de Medicina Interna. 2008.

Silva JT, Martín Sánchez JM, Vázquez Labrador JM, Morales Gómez R, Calvo Cano AM, Ramos Salado JL. Protocolo de Evaluación del uso inapropiado de la hospitalización en Medicina Interna. V Jornadas Transfronterizas Luso-Españolas de Medicina Interna. VI Jornadas de la Sociedad Extremeña de Medicina Interna. 2008.

Tumoración parotídea como primera manifestación de una neoplasia pulmonar. Silva JT, Alvez Pérez R, García García G, Lobo Pascua M, Ramos Salado JL, Hernández Niño E. V Jornadas Transfronterizas Luso-Españolas de Medicina Interna. VI Jornadas de la Sociedad Extremeña de Medicina Interna. 2008.

Vázquez Labrador JM, García García G, Alvez Pérez R, Fernández Auzmendi V, Magro Ledesma D, Pijierro Amador A. Ascitis y derrame pleural como efectos adversos del Mesilato de Imatinib y Deatinib. V Jornadas Transfronterizas Luso-Españolas de Medicina Interna. VI Jornadas de la Sociedad Extremeña de Medicina Interna. 2008.

Vázquez Labrador JM, García García G, Martín Sánchez MJ, Redondo López JM. Epiescleritis bilateral por Granulomatosis de Wegener: reporte de un caso. V Jornadas Transfronterizas Luso-Españolas de Medicina Interna. VI Jornadas de la Sociedad Extremeña de Medicina Interna. 2008.

Vázquez Labrador JM, García García G, Morales Gómez R, Arroyo Masa E, Magro Ledesma D. Anemia Crónica por Angiodisplasia a nivel de íleon proximal: a propósito de un caso. V Jornadas Transfronterizas Luso-Españolas de Medicina Interna. VI Jornadas de la Sociedad Extremeña de Medicina Interna. 2008.



## NEFROLOGÍA

Fernández Carbonero E, Romero B, Bureo N, Robles R, Sánchez Casado E, Cubero JJ. Persistencia a largo plazo del efecto antiproteinúrico del doble bloqueo del sistema renina-angiotensina (DBSRA). XXXVIII Congreso Sociedad Española de Nefrología. San Sebastián, 4-7 de Octubre 2008.

Fernández Carbonero E, Robles Pérez-Monteoliva R, Sánchez Casado E, Cubero Gómez JJ. Espironolactona como fármaco de rescate en Hipertensión arterial refractaria al tratamiento. XIII Reunión Sociedad Española de Hipertensión. Valencia, 1-4 de Abril de 2008.

Fernández Carbonero F, Robles Pérez-Monteoliva R, Sánchez Casado E, Cubero JJ. Persistencia a largo plazo del efecto antiproteinúrico del doble bloqueo del Sistema Renina- Angiotensina (DBSRA). XIII Reunión Sociedad Española de Hipertensión. Valencia, 1-4 de Abril de 2008.

Fernández Carbonero, Romero B, Bureo N, Robles R, Sánchez Casado E, Cubero JJ. Crecimiento persistente de la incidencia de Nefropatía diabética en el período 1991-2006. XXXVIII Congreso Sociedad Española de Nefrología. San Sebastián, 4-7 de Octubre 2008.

García de Vinuesa E, Macías R. Cerezo I, Pizarro JL. Ruiz Calero R, Barroso Valoración del protocolo de manejo de catéteres permanentes para Hemodiálisis. I Jornadas Extremeñas de Acceso Vascular en Hemodiálisis. Cáceres, 6 -7 de Junio de 2008.

Hernández Gallego R, Cerezo I, García de Vinuesa E, Macías, R, Barroso, Luna E, López C, Cubero JJ. Insuficiencia renal grave en el contexto de Enfermedad de Churg- Strauss. A propósito de un caso. V Jornadas Tranfonderizas Luso- Españolas de Medicina Interna. Elvas, (Portugal), 2-4 de Octubre 2008.

Luna E, Fernández N, Cerezo I, Ruiz B, Caravaca F, Romero B, Cubero JJ, García C. Infecciones urinarias en trasplantados renales en terapia clásica (Csa+AZA) versus terapias modernas de inmunosupresión (Csa/FK+MMF). V Congreso Sociedad Andaluza de Trasplante. Málaga, 5-8 de Marzo de 2008.

Luna E, Cerezo I, Fernández N, Hernández R, Caravaca F, Cubero JJ, García C, Romero B. ¿Es preciso generalizar el uso de terapias secuenciales con introducción tardía de anticalcinerínicos en trasplantes de donantes con edad entre 50-60 años? V Congreso Sociedad Andaluza de Trasplante. Málaga, 5-8 de Marzo de 2008.

Luna E, Fernández N, Cerezo I, Hernández R, Romero B, García C, Cubero JJ Seguridad en conversión de Rapamicina por anticalcineurínicos en pacientes trasplantados renales a largo plazo. V Congreso Sociedad Andaluza de Trasplante. Málaga, 5-8 de Marzo de 2008.

Macías R, García de Vinuesa E, Ruiz Calero RM, Barroso S, Romero B, Cubero JJ. Estudio descriptivo del uso de catéteres para hemodiálisis en un Hospital de referencia. I Jornadas Extremeñas de Acceso Vascular en Hemodiálisis. Cáceres, 6 -7 de Junio de 2008.

Márquez J, Ruiz Calero R, Barroso S, García de Vinuesa E, Guareño A, Blanco L, Tinoco G, Rici L, Cubero JJ, Calderón F. Hemodiafiltración on line con infusión media en pacientes con catéter tunelizado. I Jornadas Extremeñas de Acceso Vascular en Hemodiálisis. Cáceres, 6-7 de Junio de 2008.

Robles Pérez-Monteoliva R, Fernández Carbonero E, Sánchez Casado E, Cubero Gómez JJ. Crecimiento persistente de la incidencia de Nefropatía diabética en el periodo 1991-2006. XIII Reunión Sociedad Española de Hipertensión. Valencia, 1-4 de Abril de 2008.

Romero B, Bureo N, Fernández Carbonero E, Robles R, Sánchez Casado E, Cubero JJ. Enfermedad vascular hipertensiva: Evolución de la incidencia en el período 1991-2007 y supervivencia antes de enfermedad renal terminal. XXXVIII Congreso Sociedad Española de Nefrología. San Sebastián, 4-7 de Octubre 2008.

Romero B, Bureo N, Fernández Carbonero E, Robles, NR, Sánchez Casado, Cubero JJ. Enfermedad vascular hipertensiva. Evolución de la incidencia en el periodo 1991-2007 y su supervivencia antes de insuficiencia renal terminal. VII Reunión de la Asociación de Riesgo Cardiovascular de Extremadura. Badajoz, 7 de Junio de 2008.

Romero B, Ruiz Calero R, Barroso S, Macías R, García de Vinuesa R, Cubero JJ. Accesos vasculares para pacientes incidentes en hemodiálisis. I Jornadas Extremeñas de Acceso Vascular en Hemodiálisis. Cáceres, 6-7 de Junio de 2008.

## NEUMOLOGÍA

Antona Rodríguez MJ, Márquez Pérez FL, Gómez Vizcaíno. Prevalencia de Tabaquismo en pacientes diagnosticados de Síndrome de Apneas-Hipoapneas Obstructivas del Sueño mediante Poligrafía Cardiorespiratoria. VI Congreso SEAR, Noviembre 2008. (Comunicación)

García de Vinuesa Calvo G, Cordero Montero P, Sanz Cabrera A, Morcillo Lozano B, J.A. Marín Torrado, J.J. Garrido Romero, A.M. Pérez Fernández, Márquez Pérez FL. Neumonías extrahospitalarias: factores asociados a complicaciones y mortalidad. Arch Bronconeumol. 2008;44(Espec Congr):1-216 (Abstract)

García de Vinuesa Calvo G, Cordero Montero P, Sanz Cabrera A, Morcillo Lozano B, Marín Torrado JA, Garrido Romero JJ, Pérez Fernández AM, Márquez Pérez FL. Neumonías extrahospitalarias: Factores asociados a complicaciones y mortalidad. XXXXI Congreso SEPAR, Junio 2008. (Póster)

García de Vinuesa Calvo G, Cordero Montero P, Sanz Cabrera A, Morcillo Lozano B, Marín Torrado JA, Garrido Romero JJ, Pérez Fernández AM, Márquez Pérez FL. Neumonías Extrahospitalarias: Factores Asociados a complicaciones y mortalidad. XXXIV Congreso Neumosur. Marzo 2008 (Póster)

García de Vinuesa Calvo G, Cordero Montero P, Sanz Cabrera A, Morcillo Lozano B, Marín Torrado JA, Garrido Romero JJ, Pérez Fernández AM, Márquez Pérez FL. Neumonías extrahospitalarias: factores asociados a complicaciones y mortalidad Neumosur. 2008; 20, 1: 17-43 (Abstract)

Gutierrez Lara J.A, De Miguel Silvestre I. Varón joven con Síndrome Febril y Hemoptisis. VI Congreso SEAR, Noviembre 2008. (Comunicación)

Morcillo Lozano B, Gutiérrez Lara JA, García de Vinuesa Calvo G, Sanz Cabrera A, Marín Torrado JA, Antona Rodríguez MJ, Pérez Fernández AM, Márquez Pérez FL. Necesidades en un laboratorio de función respiratoria de un hospital de 4º nivel. XXXXI Congreso SEPAR, Junio 2008. (Póster)

Morcillo Lozano B, Gutiérrez Lara JA, García de Vinuesa Calvo G, Sanz Cabrera A, Marín Torrado JA, Antona Rodríguez MJ, Pérez Fernández AM, Márquez Pérez FL. Necesidades en un laboratorio de función respiratoria de un hospital de 4º nivel. XXXIV Congreso Neumosur, Marzo 2008. (Póster)

Morcillo Lozano B, Gutiérrez Lara JA, García de Vinuesa Calvo G, Sanz Cabrera A, Marín Torrado JA, Antona Rodríguez MJ, Pérez Fernández AM, Márquez Pérez FL. Necesidades en un laboratorio de función respiratoria de un hospital de 4º nivel. Arch Bronconeumol. 2008; 44 (Espec Congr):1-216 (Abstract)

Sanz Cabrera A, Rodríguez Blanco I, Garrido Romero JJ, García de Vinuesa Calvo G, Morcillo Lozano B, Marín Torrado JA, Pérez Fernández AM, Fuentes Otero F. Insuficiencia Respiratoria y Mortalidad en el Tromboembolismo Pulmonar (TEP). Nuestra experiencia en 7 años. XXXIV Congreso Neumosur, Marzo 2008. (Póster)

Sanz Cabrera A, Rodríguez Blanco I, Garrido Romero JJ, García de Vinuesa Calvo G, Morcillo Lozano B, Marín Torrado JA, Pérez Fernández AM, Fuentes Otero F. Insuficiencia Respiratoria y Mortalidad en el Tromboembolismo Pulmonar (TEP). Nuestra experiencia en 7 años. VI Congreso SEAR, Noviembre 2008. (Comunicación)

Sanz Cabrera A, Rodríguez Blanco I, Garrido Romero JJ, García de Vinuesa Calvo G, Morcillo Lozano B, Pérez Fernández AM, Fuentes Otero F. Insuficiencia respiratoria y mortalidad en el tromboembolismo pulmonar: Nuestra experiencia en 7 años. VI Congreso SEAR, Noviembre 2008. (Comunicación)

Sanz Cabrera A, Rodríguez Blanco I, López C, García de Vinuesa Calvo G, Morcillo Lozano B, Marín Torrado JA, Pérez Fernández AM, Fuentes Otero F. Rentabilidad de la punción transbronquial: nuestra experiencia en cinco años. Neumosur, 2008; 20, 1: 17-43 ((Abstract)

Sanz Cabrera A, Rodríguez Blanco I, López C, García de Vinuesa Calvo G, Morcillo Lozano B, Marín Torrado JA, Pérez Fernández AM, Fuentes Otero F. Rentabilidad de la punción transbronquial: Nuestra experiencia en 5 años. XXXIV Congreso Neumosur, Marzo 2008.

Sanz Cabrera A, Rodríguez Blanco I, López C. García de Vinuesa Calvo G, Morcillo Lozano B, Marín Torrado JA, Pérez Fernández AM, Fuentes Otero F. Rentabilidad de la punción transbronquial: Nuestra experiencia en 5 años. VI Congreso SEAR, Noviembre 2008.

## NEUROLOGÍA

Bejarano Moguel V, Pons García M A, Constantino Silva A, Méndez Sánchez F, Pérez Calderón R, Ramírez Moreno J M. Meningitis aséptica recurrente secundaria a Ibuprofeno. Congreso M. Internas. Lisboa (Portugal), 2008. (Póster)

Dominguez Ballesteros M E, Pons García M A, Fernández Gil M A, Durán Herrera C, Barolomé Alberca S, Querol Pascual M R: Siderosis superficial del SNC: una rara causa de ataxia. Premio a la mejor ponencia-poster. Reunión de la Sociedad Extremeña de Neurología. (SEXNE) 2008. Astra Publicado en Rev Neurol. (Póster)

Querol Pascual M R, Duque San Juan P, Dominguez Ballesteros E, Durán Herrera C. Prosopagnosia; a propósito de un caso. X Reunión Anual de la Sociedad Extremeña de Neurología. Zafra. Febrero 2008. (Póster)

Ramírez Moreno J M. Análisis Descriptivo de la actividad asistencial de las guardias de Neurología. LX Reunión Anual de la Sociedad Española de Neurología. Barcelona, 25-29 de Noviembre de 2008.

Ramírez Moreno J M. Análisis descriptivo de la actividad asistencial de las guardias de Neurología. X Reunión Anual de la Sociedad Extremeña de Neurología. Zafra (Badajoz), 1-2 de Febrero de 2008.

Ramírez Moreno J M. Análisis Descriptivo de la primera consulta de Neuropsicología a los 17 meses de la implantación del plan PÍDEX. LX Reunión Anual de la Sociedad Española de Neurología. Barcelona, 25-29 de Noviembre de 2008.

Ramírez Moreno J M. Validación del Laboratorio de Neurosonología del Hospital San Pedro de Alcántara, de Cáceres. LX Reunión Anual de la Sociedad Española de Neurología. Barcelona, 25-29 de Noviembre de 2008.

Ramírez Moreno JM. Validación de Escalas Pronósticas para mortalidad a 90 días en la hemorragia cerebral espontánea. X Reunión Anual de la Sociedad Extremeña de Neurología. Zafra. (Badajoz), 1-2 de Febrero de 2008.

## ONCOLOGÍA RADIOTERÁPICA

Cabrera Rodríguez J, González Ferreira JA, Muñoz García JL, Ríos Kavadoy Y, Quirós Rivero J, Ropero Domínguez F. Toxicidad de Cetuximab con Radioterapia concomitante en el tratamiento de tumores de cabeza y cuello. VI Congreso Nacional Feseo. Madrid, 26-28 de Noviembre de 2008. (Comunicación).

Cabrera Rodríguez J, Muñoz García JL, González Ferreira JA, Ríos Kavadoy Y, Quirós Rivero J. Integración de la Radioquimioterapia preoperatoria en el Carcinoma de Recto T3-4 en Protocolos interhospitalarios. VI Congreso Nacional Feseo. Madrid, 26-28 de Noviembre de 2008. (Comunicación).

Cabrera Rodríguez J, Quirós Rivero J, González Ferreira JA, Muñoz García JL, Ríos Kavadoy Y, González Acosta P. Pénfigo Bulloso (PB) radio-inducido en Cáncer de Mama. Dos nuevos casos. VI Congreso Nacional Feseo. Madrid, 26-28 de Noviembre de 2008. (Comunicación)

González JA, Muñoz J, Ropero P, Cabrera J, Ríos Y, Quirós J. Experiencia en el Tratamiento Adyuvante en Cáncer de Vesícula. VI Congreso Nacional Feseo. Madrid, 26-28 de Noviembre de 2008. (Comunicación)





Muñoz García JL, González Ferreira JA, Ríos Kavadoy Y, Cabrera Rodríguez J, Quirós Rivero J, Ropero Carmona F, Zoletto Camacho O. Estudio piloto, prospectivo aleatorizado, doble ciego placebo de Ureadin Rx Rd en la prevención de la toxicidad cutánea aguda radioinducida en pacientes con Cáncer de Mama. VI Congreso Nacional Feseo. Madrid, 26-28 de Noviembre de 2008. (Comunicación)

Muñoz JL, Fernández MA, Ríos Y, Cabezedo JM, Fernández I, Serrano J, Infante J. Correlación RM-Spect 201 Talio y Anatomía patológica en el diagnóstico de recidiva o progresión de gliomablastoma multiforme tras tratamiento multimodal. VI Congreso Nacional Feseo. Madrid, 26-28 de Noviembre de 2008. (Comunicación)

Quirós J, Muñoz JL, Ríos Y, Cabrera JJ, González JA, Ropero F, Cabezedo JM, Fernández I, Pineda M, Ortega M, Bernal L. Experiencia en el estudio multimodal de Gliomas de alto grado con implantes de Carmustina asociado a Radioterapia y Temozolamida concomitante y adyuvante. VI Congreso Nacional Feseo. Madrid, 26-28 de Noviembre de 2008. (Comunicación)

Quirós Rivero J, Muñoz García JL, Cabrera Rodríguez JJ, González Ferreira JA, Ríos Kavadoy Y, Ropero Carmona F, Zoletto Camacho O. Metástasis orbitaria de Linfoma no Hodgkin B difuso de células grandes (LDCGB). A propósito de un caso y revisión de la literatura. VI Congreso Nacional Feseo. Madrid, 26-28 de Noviembre de 2008. (Comunicación)

Ríos Kavadoy Y, Muñoz García J, González Ferreira JA, Cabrera Rodríguez J, Quirós Rivero J, Ropero Carmona MF. Estudio y seguimiento en el tratamiento del dolor neuropático con Pregabalina en pacientes intervenidas por Cáncer de Mama con vaciamiento axilar y sometidas a radioterapia. VI Congreso Nacional Feseo. Madrid, 26-28 de Noviembre de 2008. (Comunicación)

Ropero Carmona F, Muñoz García JL, González Ferreira JA, Ríos Kavadoy Y, Quirós Rivero J, Cabrera Rodríguez JJ, Zoletto Camacho O, Macías Moreno R, Blanco Campanario E. Influencia de las interrupciones no programadas en el resultado de radioterapia tras cirugía conservadora en pacientes con Cáncer de Mama. VI Congreso Nacional Feseo. Madrid, 26-28 de Noviembre de 2008. (Comunicación)

Ropero Carmona F1, Muñoz García JL1, González Ferreira JA1, Ríos Kavadoy Y1, Quirós Rivero J1, Cabrera Rodríguez JJ1, Zoletto Camacho O, Macías Moreno R2, Blanco Campanario E2. Tratamiento conservador del Cáncer de Mama infiltrante. VI Congreso Nacional Feseo. Madrid, 26-28 de Noviembre de 2008. (Comunicación)

Ropero P, González JA, Muñoz J, Ríos Y, Cabrera J, Quirós J. Oncocitoma y Carcinoma Oncocítico. Diferencias Anatómicas en dos pacientes seguidos de nuestro Servicio. VI Congreso Nacional Feseo. Madrid, 26-28 de Noviembre de 2008. (Comunicación)

## OTORRINOLARINGOLOGÍA

Ambel Albarrán A. Estado actual del tratamiento del Síndrome de Meniere. LIX Congreso Nacional de la SEORL. 2008.

Cruz de la Piedad E, Pantoja Hernández C, Trinidad Ruiz G, Trinidad Ramos G, Serrano Berrocal M, Rejas Ugena E. Estudio prospectivo observacional sobre normalización de OEA según el tipo de cesárea. LIX Congreso Nacional de la SEORL. 2008.

Mogollón Cano-Cortés T. Manejo de la vía aérea en el niño. LIX Congreso Nacional de la SEORL. 2008.

Mora Santos E, Pantoja Hernández C, Cruz de la Piedad E, Solís Vázquez R, Trinidad Ruiz G, Rejas Ugena E. Abordaje quirúrgico del seno frontal. Nuestra experiencia. LIX Congreso Nacional de la SEORL. 2008.

Solís Vázquez R, Trinidad Ruiz G, Pantoja Hernández C, Mora Santos E, Cruz de la Piedad E, Rejas Ugena E. Asas vasculares en CAI y APC. ¿Hallazgo casual o patología prevalente?. LIX Congreso Nacional de la SEORL. 2008.

Trinidad Ramos G. Diagnóstico Etiológico de la Hipoacusia del Lactante. LIX Congreso Nacional de la SEORL. 2008.

Trinidad Ruiz G. Neuritis Vestibular. Rehabilitación Vestibular Domiciliaria. LIX Congreso Nacional de la SEORL. 2008.

## PEDIATRÍA

Arias Castro, S, Romero García, A, Romero Vivas, F. J, Cardesa García, JJ. Calcificaciones Miocárdicas en el contexto de Sepsis. XCIV Reunión Científica de la Sociedad de Pediatría de Andalucía Occidental y Extremadura y XVII Congreso de las Sociedades de Andalucía y Extremadura. 2008. (Comunicación)

Carrasco Hidalgo-Barquero M, Moreno Tejero ML, Romero García A, Ortiz Barquero MC, Galán Gomez E, Cáceres Marzal C. Hipotonía Neonatal: Caso clínico. LVII Congreso de la Asociación Española de Pediatría. Santiago de Compostela, 5-7 de Junio del 2008. (Póster)

Carrasco Hidalgo-Barquero M, Villar Galván V, Naranjo Vivas D, Zarallo Cortés L, Cardesa García JJ. Granuloma Tuberculoso y Meningitis. XCIV Reunión Científica de la Sociedad de Pediatría de Andalucía Occidental y Extremadura. Córdoba, 2008. (Póster)

Fernández Carbonero M, García Rodríguez A.I, Galán Gómez E, Núñez Estévez M, Cardesa García JJ. Síndrome de Peters Plus: A propósito de un caso. XCIV Reunión Científica de la Sociedad de Pediatría de Andalucía Occidental y Extremadura. Córdoba, 18 de Enero de 2008.

Fernández Carbonero M, García Rodríguez AI, Galán Gómez E, Núñez Estevez M, Cardesa García JJ. Síndrome de Peters-Plus: A propósito de un caso. XCIV Reunión Científica de la Sociedad Española de Andalucía Occidental y Extremadura. Córdoba, Enero 2008. (Póster)

Fernández Carbonero M, Romero Vivas F, Sánchez Cordero MC, Cordero JL. Trombosis Auricular en neonato hijo de madre diabética. XCIV Reunión Científica de la Sociedad de Pediatría de Andalucía Occidental y Extremadura. Córdoba, 18 de Enero de 2008.

Fernández SM, Zambrano M, Méndez MP, Nuñez M, Arias S, Cardesa JJ. Crisis Tirotóxica en un escolar. XCIV Reunión Científica de la Sociedad de Pediatría de Andalucía Occidental y Extremadura. Córdoba, Enero 2008. (Póster)

Fernández SM, Zambrano M, Méndez MP, Nuñez M, Arias S, Cardesa JJ. Diagnóstico y Manejo de una Crisis Tirotóxica. XII Reunión Anual de la Sociedad Española de Urgencias de Pediatría. Murcia, Abril de 2008.

García Rodríguez AI, Fernández Carbonero M, Zarallo Cortés L, Naranjo Vivas D, Cardesa García JJ. Neuritis óptica anterior como complicación de primoinfección por virus varicela-zóster. XIV Reunión Científica de la Sociedad de Pediatría de Andalucía Occidental y Extremadura. Córdoba, 18 de Enero de 2008. (Póster)

García Rodríguez AI, Luque Salas M, Ramírez Arenas M, Cardesa García JJ. Rectorragia como presentación de la Colitis Alérgica-Eosinofílica. XIV Congreso. Córdoba, 2008. (Póster)

García Rodríguez, AI, Luque Salas M, Ramírez Arenas M, Cardesa García JJ. Rectorragia como presentación de la Colitis alérgica-eosinofílica. XIV Reunión Científica de la Sociedad Española de Andalucía Occidental y Extremadura. Córdoba, Enero 2008. (Póster)

Guerrero Rico M, Ramírez Arenas MM, Carrasco Hidalgo-Barquero M, Hidalgo-Barquero del Rosal E, Vagace Valero JM, Zarallo Cortés L. Hemoglobinuria Paroxística Nocturna Una entidad poco frecuente. LVII Congreso. Santiago de Compostela, 2008. (Comunicación)

Hidalgo-Barquero del Rosal E, Tully A, García Blanco JM, Casado Calderón M. Tromboembolismo pulmonar severo en paciente con Síndrome Nefrótico de evolución tórpida. Sevilla, 2008. (Comunicación)

Moreno Tejero ML, Guerrero Rico A, Cáceres Marzal C, Ortiz Barquero C, Galán Gómez E y Fernandez Hernandez S. Síndrome de Angelman. XIV Reunión Científica de la SPAOE. Córdoba, 18-19 de Enero de 2008. (Póster)

Moreno Tejero ML, Pintor Trebejo MI, Guerrero Rico A, Galán Gómez E. Síndrome Paraganglionar familiar. XCV Reunión de la Sociedad de Pediatría de Andalucía Occidental, y Extremadura, y XVII Congreso de las Sociedades de Pediatría de Andalucía Occidental y Extremadura. Córdoba, Enero 2008. (Comunicación)

Moreno Tejero, M.L. et al. Síndrome de Angelman. XIV Congreso. Córdoba, 2008. (Póster)

Moreno Tejero, M.L. et al. Síndrome de Scwachman-Diamond con Neutropenia Cíclica. I Congreso, Oviedo, 2008. (Póster)

Moreno Tejero, M.L. et al. Síndrome Paraganglionar familiar. XCV Congreso. Cáceres, 2008. (Comunicación)

Moreno Tejero, M.L. et al. Tumor Miofibroblástico Inflamatorio. XCV Congreso. Cáceres, 2008. (Póster)

Naranjo Vivas D, Galán Gómez E, Cordero Carrasco JL, Ortiz Barquero C, Cabezas Segurado F, Villar Galván V, Cardesa García JJ. Síndrome de Wolf-Hirschhorn. Diagnóstico neonatal en un recién nacido pretérmino. XCV Reunión de la Sociedad de Pediatría de Andalucía Occidental y Extremadura y XVII Congreso de las Sociedades de Pediatría de Andalucía Occidental, Oriental y Extremadura. Cáceres, 7 - 8 de noviembre de 2008. (póster)

Naranjo Vivas D, Villar Galván V, Arias Castro S, Ramírez Arenas M, García Rodríguez A, Fernández Carbonero M, Cardesa García JJ. Distrés y estridor desde el nacimiento. XCV Reunión de la Sociedad de Pediatría de Andalucía Occidental y Extremadura y XVII y XVIII Congreso de las Sociedades de Pediatría de Andalucía Occidental, Oriental y Extremadura. Cáceres, 7 - 8 de noviembre de 2008. (Póster)

Parini R, Metz S, Rigoldi M, Rampazzo A, Gabrielli O, DiRocco M, Ricci R, Castorina M, Cigognani A, Scarpa M and HOS Group (Galán E). Clinical phenotype of italian patients with hunter syndrome: data from HOS-the hunter outcome survey. Annual Symposium of SSIEM. September, 2-5, 2008. Lisboa. Organización: SSIEM. (Póster)

Pintos-Morell G, Leao Teles E, Toro Riera M Del, Beck M, Giugliani R, Martin R, Muenzer J, Wraith E on behalf of the HOS Investigators in Spain and Portugal (Galán E). Characteristics of patients with hunter syndrome in Spain and Portugal compared with those in the rest of the world: Analysis of data from HOS-the hunter outcome survey. Annual Symposium of SSIEM. September 2-5, 2008. Lisboa. Organización: SSIEM. (Póster)

Ramírez Arenas M, García Rodríguez AI, Grande Tejada A, Gutiérrez Casares JR, Zarallo Cortés L. Pitand: patología emergente. IV Congreso de la Sociedad Española de Infectología Pediátrica. Marbella (Málaga), Marzo 2008. (Póster)

Ramírez Arenas MM, Cabezas Segurado F, García Rodríguez AI, Naranjo Vivas D, Fernández Carbonero M, Cardesa García JJ. Anemia Aguda en un neonato. XCV Reunión de la Sociedad de Pediatría de Andalucía Occidental y Extremadura, y XVII Congreso de las Sociedades de Pediatría de Andalucía Occidental, Oriental y Extremadura. Cáceres, 7 - 8 de Noviembre de 2008. (Póster)

Romero García A, García Blanco J.M, Carrasco Hidalgo-Barquero M, Cardesa García J.J. Respuesta parcial transitoria a dosis altas de Desmopresina en un neonato con Diabetes Insípida Nefrogénica. LVII Congreso de la Asociación Española de Pediatría. Santiago de Compostela, 2008. (Póster)

Romero García A, Grande Tejada A, Villar Galván V, Carrasco Hidalgo-Barquero M, Tully A, Zarallo Cortés L. Neutropenia en una Artritis Séptica por Salmonella. IV Congreso de la Sociedad Española de Infectología Pediátrica. Marbella, 6-8 de Marzo de 2008. (Póster)

Romero García A, Nuñez Estevez M, Méndez Pérez P, Villar Galván V, Carrasco Hidalgo - Hidalgo M, Tully A, Cardesa García JJ. Déficit de GH en paciente con Rbdomiosarcoma. XCV Reunión Científica de la Sociedad de Pediatría de Andalucía Occidental y Extremadura y XVII Congreso de las Sociedades de Pediatría de Andalucía y Extremadura. Cáceres, 2008. (Póster)

Tully A, Moreno Tejero ML, Pintor Trebejo IM, Villar Galván V. Ingesta accidental de anfetaminas en lactante de 18 meses. XIII Congreso. Murcia, 2008. (Póster)

Tully A, Zambrano M, Hidalgo-Barquero E, García JM, Cardesa JJ. Tromboembolismo Pulmonar Severo en paciente con Síndrome Nefrótico de evolución tórpida. XIV Reunión Científica de la Sociedad de Pediatría de Andalucía Occidental y Extremadura. Córdoba, enero de 2008.

Tully AL, Ayuso Velasco R, Ramírez Arenas MM, Nuñez Nuñez R, Luque Salas M. Escroto Agudo en un Lactante. XIII Congreso. Cáceres, 2008. (Comunicación)

Tully, A, Ayuso Velasco R, Ramírez Arenas M, Nuñez Nuñez R, Luque Salas M. Escroto agudo en un lactante XIII Congreso. Murcia, 2008. (Póster)



Vaquerizo Madrid J, Arias Castro S, Fernández Carbonero M, Valverde Palomares R. Trastornos del Aprendizaje no verbal: Experiencia clínica y Propuesta de clasificación. XCV Reunión de la Sociedad de Pediatría de Andalucía Occidental y Extremadura, y XVII Congreso de las Sociedades de Pediatría de Andalucía Occidental, Oriental y Extremadura. Cáceres, 7 - 8 de Noviembre de 2008.

Villar Galván V, Fernández Carbonero M, Vagace Valero JM, Zarallo Cortés L, Cardesa García JJ. Crisis hemolítica en la consulta de Urgencias: ¿Favismo? XIII Reunión anual de la Sociedad Española de Urgencias de Pediatría. Murcia, 19 de Abril de 2008.

Villar Galván V, García Rodríguez A, Grande Tejada A, Vagace Valero JM, Zarallo Cortés L, Cardesa García JJ. Coinfección por leishmania y virus de Epstein-Bar (VEB) con síndrome hemofagocítico. Congreso nacional de Infectología Pediátrica. Marbella, marzo 2008.

Zambrano Castaño M et al. Urgencia Oncologica. Síndrome de Lisis Tumoral. XIII Congreso. Murcia, 2008. (Póster)

Zambrano M, Fernández S, Moreno ML, Guerrero A, Pintor I, Cardesa JJ. Urgencia Oncológica: Síndrome de Lisis Tumoral. XII Reunión Anual de la Sociedad Española de Urgencias de Pediatría. Murcia, Abril de 2008.

## REUMATOLOGÍA

Sanz Cabrera A, Rodríguez Blanco I, Garrido Romero JJ, García de Vinuesa Calvo G, Morcillo Lozano B, Marín Torrado JA, Pérez Fernández AM, Fuentes Otero F.

Insuficiencia Respiratoria y Mortalidad en el Tromboembolismo Pulmonar (TEP). Nuestra experiencia en 7 años. XXXXI Congreso SEPAR, Junio 2008. (Póster)

## TRAUMATOLOGÍA

Domínguez Meléndez M, Cachero Bernáldez D, Nogales Asensio M, Quiles Galindo M, Roa Montero C. Fractura de cuello protésico en prótesis total de cadera. XLV Congreso Nacional de la SECOT, Valencia, 1-3 Octubre 2008. (Póster)

Domínguez Meléndez M, Pérez Rodríguez A, Trejo Díaz P, Solís García J, Luque Merino V, Quiles Galindo M. Luxación de rodilla y bilateral de hombros en paciente con artritis reumatoide. XLV Congreso Nacional de la SECOT, Valencia, 1-3 Octubre 2008. (Póster)

Luque Merino V, Hueso A, Nogales M, Quiles M. Epidemiología de las fracturas de muñeca en un área sanitaria. XLV Congreso Nacional de la SECOT. Valencia, 1-3 Octubre 2008. (Comunicación)

Luque Merino V, Nogales M, Domínguez M, Solís J, Quiles M. Relación entre la artroplastia total de rodilla y la fractura de cuello femoral. XLV Congreso Nacional de la SECOT. Valencia 1-3 Octubre 2008. (Comunicación)

Luque Merino V, Nogales MA, Dominguez M, Quiles M. Fractures of the femoral neck following total knee arthroplasty. 9th Efort Congreso. Niza, Francia, 29 de Mayo a 1 de Junio de 2008. (Póster)

Luque Merino V, Nogales MA, Hueso A, Quiles M. One year distal radius fractures epidemiology. 9th Efort Congreso. Niza, Francia 29 de Mayo a 1 de Junio 2008. (Póster)

Luque Merino V, Solís JM, Domínguez M, Caballero JV, Roa JC, Muñoz N, Quiles M. Uso de células madre en pseudoartrosis. XIX Congreso de la Sociedad Extremeña de Traumatología y Ortopedia. Badajoz 14-15 Noviembre 2008. (Comunicación)

Marco Nogales, Gustavo Vega, Manuel Quiles. Acetabular erosion after hip hemiarthroplasty. 9th Efort Congreso. Niza, Francia, 29 Mayo a 1 Junio 2008. (Póster)

Nogales M, Luque V, Quiles M. One year proximal humeral fractures epidemiology and management. 9th Efort Congreso. Niza, Francia, 29 de Mayo a 1 de Junio 2008. (Póster)

Nogales M, Parra F, Quiles M. Metal fracture after total knee arthroplasty. 9th Efort Congreso. Niza, Francia 29 de Mayo a 1 de Junio 2008. (Póster)

Solís García J, Luque Merino V, Domínguez Meléndez M, Quiles Galindo M. Estudio anatómico comparativo a través de imagen en RMN de fémur distal de hombre y mujer. XLV Congreso Nacional de la SECOT, Valencia, 1-3 Octubre 2008. (Comunicación)

Solis J, Nogales MA, Quiles M. A comparative by gender anthropometric study of distal part of femur using Magnetic Resonance Imaging. 9th Efort Congreso. Niza, Francia, 29 Mayo a 1 Junio 2008. (Póster)

## UNIDAD DE CUIDADOS INTENSIVOS

Almaraz R, Gálvez E, Cerezo M, Guerrero G, Juliá JA. Síndrome de Hiperestimulación Ovárica Severo en nuestro medio. Medicina Intensiva Complejo Hospitalario Universitario de Badajoz. Congreso Nacional XLIII de la SEMICYUC. Valencia, 8-11 de Junio de 2008. (Póster)

Almaraz R, Jiménez JD, Andújar B, Cortijo E, Guerrero G, Juliá JA. Púrpura Trombocitopénica trombótica. Las trombopenias a debate. IX Congreso Regional de Medicina Intensiva (SEXMICYUC), Mérida, 24-26 abril 2008. (Póster)

Almaraz Velarde R, Gálvez Ríos E, Cerezo Arias M, Guerrero Martínez G, Juliá JA. Síndrome de hiperestimulación ovárica severo en nuestro medio. XLIII Congreso Nacional de Medicina Intensiva (SEMICYUC), Valencia, 8-11 Junio 2008. (Póster)

Andújar Quirós B, Cid Cumplido M, Jiménez Delgado JD, Robles M, Rivera Pinna MJ, Juliá Narváez JA. Aplicación de la ventilación mecánica no invasiva en la unidad de cuidados intensivos. IX Congreso Regional de Medicina Intensiva (SEXMICYUC), Mérida, 24-26 abril 2008. (Póster)

Andújar Quirós B, Jiménez Delgado JD, Almaraz Velarde R, Cid Cumplido M, Rivera Pinna MJ, Juliá Narváez JA. Hemoptisis y diálisis ¿Granulomatosis de Wegener?. IX Congreso Regional de Medicina Intensiva (SEXMICYUC), Mérida, 24-26 abril 2008. (Póster)

Borge G, Jiménez JD, Yuste L, Guerrero G, Cortijo E, Comellas S, Rivera MJ, Juliá JA. Epidemiología y complicaciones respiratorias de la lesión medular. XLIII Congreso Nacional de Medicina Intensiva (SEMICYUC), Valencia, 8-11 Junio 2008. (Póster)

Borge Rodríguez G, Jiménez Delgado JD, Yuste Domínguez L, Marcelo Zamorano MB, Fuentes Morillas F, Gil Pérez N, Cortijo Álvarez E, Guerrero Martínez G, Comellas Cruzado S. Estudio comparativo de las lesiones medulares. XLIII Congreso Nacional de Medicina Intensiva (SEMICYUC), Valencia, 8-11 Junio 2008. (Póster)

Borge Rodríguez G, Yuste Domínguez L, Jiménez Delgado JD, Gálvez Ríos E, Cortijo Álvarez E, Guerrero Martínez G. Craneotomía descompresiva como opción en el tratamiento de hipertensión intracraneal refractaria: A propósito de un caso. IX Congreso Regional de Medicina Intensiva (SEXMICYUC), Mérida, 24-26 abril 2008. (Póster)

Bugarín R; Cerezo M, Jimeno B, Pérez D, Granados D, Galván S. Importancia del Software centrícti en nuestro medio hospitalario: rotura de hemidiafragma izdo en politrumatizado y hallazgo casual de sisección arótica. A propósito de un caso. Medicina Intensiva Complejo Hospitalario Universitario de Badajoz. IX Congreso Extremeño y Castellano Manchego de Medicina y Enfermería Intensiva, Crítica y Unidades Coronarias. Mérida, 24-26 Abril de 2008. (Póster)

De Figueroa Mata JA. Mantenimiento del donante de órganos y tejidos. Curso de Donación y Trasplante de órganos y tejidos, Badajoz, 27 Noviembre 2008. (Comunicación)

De Figueroa Mata, JA. Mantenimiento del donante de órganos y tejidos. Curso de Donación y Trasplante de órganos y tejidos, Llerena, 24 Octubre 2008. (Comunicación)

Fernández-Bergés DJ, Cerdeyra C, Benítez de Castro F, Polanco JB, Veiga MD, Monterrubio J, Córdoba A, Cidoncha M, Cidoncha, Corcho G. El Infarto Agudo de Miocardio en Extremadura. XIII Reunión Nacional Sociedad Española de Hipertensión. Liga Española para la Lucha contra la Hipertensión Arterial. Valencia, 1-4 Abril de 2008. (Póster)

Fuentes Morillas F, Marcelo MB, Gil N, Cortijo E, Robles M, Guerrero G. Absceso y empiema subdural complicado con abscesos cerebrales múltiples y embolismo séptico pulmonar. A propósito de un caso. IX Congreso Regional de Medicina Intensiva (SEXMICYUC), Mérida, 24-26 abril 2008. (Póster)

Gálvez E, Almaraz R, Cerezo M, Guerrero G, Juliá JA. Con respecto a la Preeclampsia. XLIII Congreso Nacional de Medicina Intensiva (SEMICYUC), Valencia, 8-11 Junio 2008. (Póster)

Gálvez E; Almaraz R; Cerezo M, Guerrero G; Juliá JA. Con respecto a la Preeclampsia. Medicina Intensiva Complejo Hospitalario Universitario de Badajoz. XLIII Congreso Nacional de la SEMICYUC. Valencia, 8-11 de Junio de 2008. (Póster)

Gil N, Marcelo MB, Fuentes F, Jiménez JD, Yuste L, Borge G. Megacolon tóxico secundario a colitis pseudomembranosa. A propósito de un caso. IX Congreso Regional de Medicina Intensiva (SEXMICYUC), Mérida, 24-26 abril 2008. (Póster)

Gil Pérez N, Fuentes Morillas F, Marcelo Zamorano B, Jiménez Delgado JD, Guerrero Martínez G, Cortijo Álvarez E, Figueroa Mata JA, López Sánchez L, López Rodríguez A. Zoonosis: Nuestra experiencia. XLIII Congreso Nacional de Medicina Intensiva (SEMICYUC), Mérida, 24-26 abril 2008. (Póster)

Guerrero Martínez G. Actualización en trauma abdominal. IX Congreso Regional de Medicina Intensiva (SEXMICYUC), Mérida, 24-26 abril 2008. (Comunicación)

Guerrero Martínez G. El Modelo Español de la Donación y Trasplante de órganos y tejidos, Badajoz, 27 Noviembre 2008. (Comunicación)

Guerrero Martínez G. El Modelo Español de la Donación y Trasplante de órganos y tejidos. Curso de Donación y Trasplante de órganos y tejidos, Llerena, 24 Octubre 2008. (Comunicación)

Hernández C, Cerezo M, Campos P, Falcon N. Protocolo de prevención de la Neumonía asociada a ventilación mecánica. Medicina Intensiva Complejo Hospitalario Universitario de Badajoz. IX Congreso Extremeño y Castellano Manchego de Medicina y Enfermería Intensiva, Crítica y Unidades Coronarias. Mérida, 24-26 Abril de 2008. (póster)

Jiménez JD, Robles M, Jerez V, Pérez D, Borge G, Comellas S. Aneurismas abdominales rotos. Complicaciones postquirúrgicas. IX Congreso Regional de Medicina Intensiva (SEXMICYUC), Mérida, 24-26 abril 2008. (Póster)

Jiménez JD, Robles M, Jerez V, Pérez D, Borge G, Yuste L, Gil N, Comellas S. Complicaciones inmediatas postoperatorias en el tratamiento endovascular de la aorta abdominal. XLIII Congreso Nacional de Medicina Intensiva (SEMICYUC), Valencia, 8-11 Junio 2008. (Póster)

Jiménez JD, Robles M, Jerez V, Pérez D, Borge G, Yuste L, Gil N, Rivera MJ. Complicaciones inmediatas de las técnicas endovasculares de la stenosis carotídea. XLIII Congreso Nacional de Medicina Intensiva (SEMICYUC), Valencia, 8-11 Junio 2008. (Póster)

Jiménez JD, Robles M, Jerez V, Pérez D, Yuste L, Almaraz R. Complicaciones inmediatas en el postoperatorio de endarterectomía carotídea. IX Congreso Regional de Medicina Intensiva (SEXMICYUC), Mérida, 24-26 abril 2008. (Póster)

Juliá Narváez JA. Actualidad del Trasplante de órganos en Extremadura. III Curso-Taller sobre actualización en donación de órganos y tejidos, Mérida, 5 Marzo 2008. (Comunicación)

López Sánchez L. Diagnóstico de muerte encefálica. Curso de Donación y Trasplante de órganos y tejidos, Badajoz, 27 Noviembre 2008. (Comunicación)

López Sánchez L. Diagnóstico de muerte encefálica. Curso de Donación y Trasplante de órganos y tejidos, Llerena, 24 Octubre 2008. (Comunicación)

Marcelo Zamorano B, Fuentes Morillas F, Gil Pérez N, Borge Rodríguez G, Yuste Domínguez L, Jiménez JD. La inmigración y las nuevas enfermedades. Enfermedad de Chagas: A propósito de un caso. IX Congreso Regional de Medicina Intensiva (SEXMICYUC), Mérida, 24-26 abril 2008. (Póster)



Marcelo Zamorano B, Fuentes Morillas F, Gil Pérez N, Borge Rodríguez G, Yuste Rodríguez L, Jiménez Delgado JD. Utilidad del DTC en el diagnóstico de muerte encefálica. IX Congreso Regional de Medicina Intensiva (SEXMICYUC), Mérida, 24-26 abril 2008. (Póster)

Marcelo Zamorano B, Fuentes Morillas F, Gil Pérez N, Guerrero Martínez G, Figueroa Mata JA, López Sánchez L, López Rodríguez A. Vasoespasmo Cerebral Secundario a HSA Aneurismática. Revisión de nuestra casuística. XLIII Congreso Nacional de Medicina Intensiva (SEMICYUC), Valencia, 8-11 Junio 2008. (Póster)

Pérez Civantos D, Jerez Gómez Coronado V, Sánchez Vega J, Robles Marcos M, Comellas Crizado S, Fuentes Morillas F, Yuste Domínguez L, Borge Rodríguez G. Utilidad del Levosimendan en Miocardiopatía asociada a Sepsis Grave. XLIII Congreso Nacional de Medicina Intensiva (SEMICYUC), Valencia, 8-11 Junio 2008. (Póster)

Pérez Civantos D, Sánchez Vega J, Jerez Gómez Coronado V, Fariñas Seijo H, Comellas Cruzado S, Fuentes Morillas F, Jiménez Delgado JD, Borge Rodríguez G. ¿Se asocia el Parsonnet a la mayor necesidad de drogas vasoactivas en el postoperatorio de Cirugía Cardíaca?. XLIII Congreso Nacional de Medicina Intensiva (CEMICYUC), Valencia, 8-11 Junio 2008. (Póster)

Pérez Civantos D, Sánchez Vega J, Jerez Gómez Coronado V, Robles Marcos M, Comellas Cruzado S, Fuentes Morillas F, Jiménez Delgado JD, Gil Pérez N. Estudio de las variables de oxigenación tisular con dos inotropos, levosimendan frente a Dobutamina, en el Síndrome de bajo gasto cardíaco. XLIII Congreso Nacional de Medicina Intensiva (CEMICYUC), Valencia, 8-11 Junio 2008. (Póster)

Pérez Civantos D, Sánchez Vega J, Jerez Gómez Coronado V, Robles Marcos M, Comellas Cruzado S, Marcelo Zamorano B, Yuste Domínguez L, Fariñas Seijo H. ¿Determina el Parsonnet la necesidad de uso de BCIA en el postoperatorio de cirugía cardíaca?. XLIII Congreso Nacional de Medicina Intensiva (SEMICYUC), Valencia, 8-11 Junio 2008. (Póster)

Zamorano M, Morillas F, Pérez G, Martínez G, Mata F, Rodríguez L, Sánchez L. Complicaciones respiratorias y alteraciones de la PaO<sub>2</sub> en pacientes con vasoespasmo cerebral por HSA aneurismática tratado con triple H. XLIII Congreso Nacional de Medicina Intensiva (CEMICYUC), Valencia, 8-11 Junio 2008. (Póster)

## CONFERENCIAS

### ANÁLISIS CLÍNICOS

Belinchón Torres PM. Cinética enzimática en Citocromo P450. CICAB. Badajoz, Junio 2008.

CENTRO DE INVESTIGACIÓN CLÍNICA (CICAB)

Llerena A. Medicina Molecular e Farmacogenética. XI São Paulo Research Conference. São Paulo (Brasil), 18 al 20 de Septiembre 2008.

Llerena A. Pharmacogenetics in hispanic populations: relevance for psychiatry. Sociedad Latinoamericana Farmacia. Montevideo (Uruguay), 17-19 de Noviembre de 2008.

Llerena A. Pharmacogenetics of Iberoamerican Populations: relevance for Psychiatry Sociedad Mexicana Genética Humana. Puerto Vallarta (México), 20-23 de Noviembre de 2008.

Llerena A. Conferencia. Farmacogenética de psicofármacos: relevancia para las poblaciones iberoamericanas. RIBEF. Sociedad Cubana de Farmacología. Centro para el Desarrollo de la Farmacoepidemiología. La Habana, 23 Abril 2008.

Llerena A. Farmacogenética, Farmacovigilancia y Ensayos Clínicos: Impacto en Salud para Poblaciones Indígenas Iberoamericanas. Red Iberoamericana de Farmacogenética y Farmacogenómica (CYTED). Cartagena de Indias (Colombia), 8 al 12 Septiembre 2008.

Llerena A. Genética y Fármacos. Centro Cultural San Jorge de Alor. Olivenza, 23 de febrero de 2008.

Llerena A. Pharmacogenetics in psychiatric patients. RIBEF. Centro Comunitario de Salud Mental de La Habana Vieja. La Habana, 22 Abril 2008.

Llerena A. Pharmacogenomics. Symposium III: Genomic Medicine. RELAGH. Red Latinoamericana de Genética Humana. Caxias do Sul, Porto Alegre, Brazil, 1 al 6 Junio 2008.

### CIRUGÍA TORÁCICA

García Barajas S. Cáncer de pulmón: Tratamiento quirúrgico. Colegio de Médicos de Badajoz. Badajoz, 20 de Mayo de 2008.

León Medina D. Traumatismos torácicos. Colegio de Médicos de Badajoz. Badajoz, 21 de Mayo de 2008.

López García C. Tumores mediastínicos. Colegio de Médicos de Badajoz. Badajoz, 21 de Mayo de 2008.

### HEMATOLOGÍA

Groiss J. Talasemias. Escuela de Salud. Badajoz, 2008.

Vagace J M. Síndrome Hiperhemolítico. Curso de Doctorado de la Universidad Complutense de Madrid. Madrid 29 - 30 de Mayo de 2008. (Conferencia)

## MEDICINA NUCLEAR

Rayo JI. Aplicación del PET en Neumología. Curso de Neumología para Atención Primaria. Abril-08.

Infante JR. Bases y características de la Medicina Nuclear. Curso superior de producción y utilización de radiofármacos y emisores de positrones. Hospital Infanta Cristina. Badajoz. Noviembre-08.

Infante JR. Estudios en Medicina Nuclear. Hospital Perpetuo Socorro. Curso de Formación de Residentes. Badajoz. Diciembre-08.

Rayo JI. Generalidades de la producción y usos de radiofármacos PET. Curso superior de producción y utilización de radiofármacos y emisores de positrones. Hospital Infanta Cristina. Badajoz. Noviembre-08.

Serrano J. Indicaciones de la Cardiología Nuclear. Centro Hospitalar do Baixo Alentejo, EPE. Beja, Portugal. Junio-08.

Serrano J. Medicina Nuclear en patología infecciosa ósea y presentación de la técnica SPECT-CT en Ortopedia. Servicio de Traumatología del Hospital Infanta Cristina. Badajoz. Diciembre-08.

Serrano J. Ortopedia Nuclear. Servicio de Traumatología del Hospital Infanta Cristina. Badajoz. Diciembre-08.

Durán C. PET-CT en Cáncer Colorrectal. Servicio de Cirugía General del Hospital Infanta Cristina. Badajoz. Mayo-08.

Durán C. PET-CT en Cáncer Colorrectal. Servicio de Cirugía Hepatobiliar del Hospital Infanta Cristina. Badajoz. Junio-08.

Sánchez R. Producción, distribución y aplicación de los nuevos trazadores PET. Punto de vista del radiofarmacéutico. XII Reunión francoespañola de Medicina Nuclear y LXII Reunión científica de ACOMEN. Casino Bellevue. Biarritz. Francia

Rayo JI. Proyecto Europeo Interreg IIIA Dimagexal. Diagnóstico por imagen para Extremadura y Alentejo. Centro Hospitalar do Baixo Alentejo, EPE. Beja, Portugal. Junio-08.

Sánchez R. Radiofarmacia PET (I). Curso superior de producción y utilización de radiofármacos y emisores de positrones. Hospital Infanta Cristina. Badajoz. Noviembre-08.

Sánchez R. Radiofarmacia PET (II) y control de calidad. Curso superior de producción y utilización de radiofármacos y emisores de positrones. Hospital Infanta Cristina. Badajoz. Noviembre-08.

Serrano J. Reglamento de funcionamiento y plan de emergencia. Curso superior de producción y utilización de radiofármacos y emisores de positrones. Hospital Infanta Cristina. Badajoz. Noviembre-08.

Serrano J. SPECT de perfusión en Psiquiatría Infantil. Servicio de Psiquiatría Infantil Hospital Perpetuo Socorro. Badajoz. Octubre-08.

Serrano J. SPECT y PET en el estudio de las demencias. Servicio de Neurología del Hospital Infanta Cristina. Badajoz. Junio-08.

## NEUROLOGÍA

Aguirre Sánchez J J. La dependencia en la Enfermedad de Parkinson y otros Trastornos del Movimiento. Master en Atención Sanitaria en Pacientes con Dependencia. Curso Académico 2007-2008. Badajoz, Mayo 2008.

Aguirre Sánchez JJ. La dependencia en la Esclerosis Múltiple y Enfermedades Desmielinizantes. Master en Atención Sanitaria en Pacientes con Dependencia. Curso Académico 2007-2008. Badajoz, Mayo 2008.

Aguirre Sánchez JJ. La dependencia en la Demencia y Trastornos Seniles del Comportamiento. Master en Atención Sanitaria en Pacientes con Dependencia. Curso Académico 2007-2008. Badajoz, Mayo 2008.

Aguirre Sánchez J.J. La Cefalea de Tensión. XIII Curso Nacional de Cefaleas. Zaragoza, 5-6 junio 2008.

González Dorrego F. Cefaleas, Vértigos y alteraciones de la marcha. Master en Atención Sanitaria en pacientes con dependencia. Badajoz, Mayo 2008.

Ramírez Moreno J M Profesor del Master: Neurología infantil III. Patología Perinatal Neurológica. Parálisis Cerebral Infantil. Especialista Universitario en Neuropsicología Infantil. Universidad Pablo Olavide. Sevilla, bienio 2008-2009.

Ramírez Moreno J M. Profesor del Master. Título: Neurología para Neuropsicólogos I. Semiología y exploración neurológica básica. Especialista Universitario den Neuropsicología Clínica I. Universidad Pablo Olavide. Sevilla, bienio 2008-2009.

## PEDIATRÍA

Fernández Carbonero M. Semiología Neuropediátrica. VI Curso Práctico de TDAH para Pediatras. Consulta de Hiperactividad y Patología del Aprendizaje. 28-29 de Noviembre de 2008.

Zambrano Castaño M. Conferencias del VI Congreso Nacional de Cardiología Pediátrica y Cardiopatías Congénitas. Créditos: 0,4. Bilbao, 8 -10 de Mayo de 2008. (Curso)

Zambrano Castaño, M. Fístulas Arteriovenosas Pulmonares. Hospital Universitario La Paz. Madrid, 18 de Noviembre de 2008.



## ■ DISEÑO NUEVOS PROYECTOS

### MEDICINA NUCLEAR

II Curso de Producción de radiofármacos PET para inspectores médicos, de farmacia y del Consejo de Seguridad Nuclear. 2008.

Organismo: Consejo de Seguridad Nuclear. Madrid.

Autor: JI Rayo.

Proyecto de Colaboración Transfronteriza. Realización de un manual de indicaciones clínicas y 6 videos docentes bilingües español-portugués sobre técnicas de Medicina Nuclear.

Organismo: Gabinete de Iniciativas Transfronterizas. Junta de Extremadura. 2008

## ■ ESTUDIOS COLABORATIVOS

### DERMATOLOGÍA

Chaves Álvarez A J, Peral Rubio F. Valoración de la calidad de vida relacionada con el salud y el consumo de recursos de pacientes con Psoriasis en placas de moderada a grave en España. ESTUDIO VACAP. Año 2008.

Chaves Álvarez A J, Peral Rubio F, Rodríguez Nevado I M. Evaluación de trastornos de ansiedad y depresión en pacientes con psoriasis. Estudio ADESO. Código de protocolo 0881A6-4452. Año 2008.

## ■ FORMACIÓN DOCENTE

### ANÁLISIS CLÍNICOS

Curso: Introducción al Laboratorio de Urgencias.

Lugar: Comisión de Docencia CHUB. Badajoz

Receptor: Residentes de primer año de Servicios de Laboratorio. Programa común

Docente García P, Vicente B, Gordillo M I, Corral C, Santos A, Sacristán B, Galán MA, Sánchez M, Blanco J, Bigeriego M, Belinchón PM.:

Taller: Uso racional de pruebas diagnósticas. MBE II. Uso racional de pruebas diagnósticas en el Laboratorio de Urgencias.

Lugar: Comisión de Docencia CHUB. Badajoz

Receptor: MIR. Programa Común Complementario.

Docente: García Yun, P.

Taller: Técnicas de Reproducción Asistida.

Receptor: Auxiliares de Enfermería.

Coordinador: García Malpartida JF.

Docente: Jiménez García, MI. (2 horas teóricas y 2 prácticas). Fernández Fatou, B. (1 hora teórica).

Fecha: Badajoz, Junio 2008.

Taller: Técnicas de Reproducción Asistida

Receptor: DUE y Matronas.

Coordinador: García Malpartida JF.

Docente: Jiménez García, MI. (2 horas teóricas y 2 prácticas). Fernández Fatou, B. (1 hora teórica)

Fecha: Badajoz, Septiembre 2008.

Curso: I Curso intensivo teórico-práctico de introducción al Laboratorio de Análisis Clínicos para TEL.

Lugar: Escuela de Estudios de Ciencias de la Salud.

Receptor: Técnicos Especialistas de Laboratorio.

Coordinadora: Fernán

Docente:

Fecha: Badajoz. Mayo, Junio 2008.

## BIBLIOTECA

Taller: Presentación Biblioteca Virtual Sanitaria de Extremadura.

Lugar: Escuela de Estudios de Ciencias de la Salud.

Receptor: Personal Sanitario

Docente: De la Cruz Solís M

Fecha: Marzo de 2008.

Horas lectivas: 5.

Título: Búsquedas bibliográficas en Pubmed.

Lugar: VI Congreso SEMES Extremadura. V Congreso Internacional Transfronterizo de Medicina de Urgencias y Emergencias.

Docente: de la Cruz Solís M.

Fecha: Plasencia, 10-12 Abril de 2008.

Horas lectivas: 7.

Título: Búsquedas bibliográficas en enfermería.

Receptor: EIR. Enfermería Interna Residente.

Docente: de la Cruz Solís M.

Fecha: Abril de 2008.

Horas lectivas: 5.

Título: Búsquedas bibliográficas en PubMed. Máster en Gestión del Conocimiento Biomédico e Investigación Clínica.

Lugar: Centro de Investigación Clínica del Área de Salud de Badajoz.

Receptor: EIR. Enfermería Interna Residente.

Docente: de la Cruz Solís

Título: Búsquedas bibliográficas.

Lugar: Jornadas de la Academia de la Excelencia. Fundesalud.

Docente: de la Cruz Solís M.

Fecha: Don Benito, 6 de Noviembre de 2008.

Horas lectivas: 5.

Título: Búsquedas bibliográficas.

Receptor: Programa Común Complementario MIR.

Docente: de la Cruz Solís M.

Horas lectivas: 3 sesiones de 9 horas cada una.

Título: Presentación Biblioteca Virtual Sanitaria de Extremadura. Taller.

Lugar: Hospital de Zafra.

Receptor: Personal de Zafra.

Docente: de la Cruz Solís M

Fecha: Octubre de 2008.

Horas lectivas: 5.

Título: Presentación de Biblioteca Virtual Sanitaria de Extremadura. 9 Presentaciones en Centros de Salud y Hospitales.

Receptor: Personal Sanitario.

Docente: de la Cruz Solís M.

Horas lectivas: 2 horas cada sesión.

Título: Presentación de la Biblioteca Virtual Sanitaria de Extremadura. Sesión de Telemedicina.

Receptor: Personal Sanitario de Centros de Salud.

Docente: de la Cruz Solís M.

Horas lectivas: 5 sesiones de 1 hora.

## CIRUGÍA VASCULAR

Título: I Curso de técnicas endovasculares básicas de la Sociedad Centro de Angiología y Cirugía Vascular.

Docente: Collado G.

Lugar: Centro de Cirugía de Mínima Invasión. Cáceres 26-28 de Junio de 2008.

Horas lectivas: 16.

Título: El papel de la terapéutica endovascular en la Cirugía Vascular actual. I Curso de técnicas endovasculares básicas de la Sociedad Centro de Angiología y Cirugía Vascular.

Autor: Collado Bueno G.

Lugar: Centro de Cirugía de Mínima Invasión.

Fecha: Cáceres 26-28 de Junio de 2008.

Título: I Curso del Capítulo Español de Flebología en Patología Venosa.

Docente: Collado G.

Lugar: Cangas de Onís, Asturias.

Fecha: 14-16 de Mayo de 2008. Horas lectivas: 12.

Título: VI Curso de actualización en cirugía endovascular.

Docente: Collado G.

Lugar: U. Autónoma de Barcelona. Barcelona, 2008.

Horas lectivas: 15 horas lectivas. Créditos: 0,6."





## CIRUGÍA GENERAL Y APARATO DIGESTIVO. SECCIÓN DE CIRUGÍA MAYOR AMBULATORIA.

Taller: I jornada de Perspectivas actuales de la Cirugía Mayor Ambulatoria.

Lugar: Ilustre Colegio Oficial de Médicos.

Receptor: Personal Sanitario.

Coordinador: Rodríguez Reyes A. Badajoz.

Fecha: 27 noviembre 2008.

Curso: Máster on line en sistemas de ordenación y calidad hospitalarias.

Lugar: Universidad Pablo de Olavide

Docente: Rodríguez Reyes A

Fecha: Sevilla. 2008-2009.

Curso: Máster de odontología familiar y comunitaria. Modulo VII. -Atención Integral al paciente médicamente comprometido.

Lugar: Universidad de Sevilla.

Docente: Rueda García J

Fecha: Sevilla, 2008-2009

Horas: 160 horas

Curso: Máster de Odontología Legal

Lugar: Universidad de Sevilla.

Docente: Rueda García J

Fecha: 2008

Curso: Máster de Programas Preventivos

Lugar: Universidad Complutense Madrid.

Docente: Rueda García J

Fecha: 2008

Curso: Máster de Salud Pública Oral.

Lugar: Universidad de Sevilla.

Docente: Rueda García J

Fecha: 2008

## HEMATOLOGÍA

Título: Nuevo inhibidor directo de la Trombina.

Lugar: Hospital Perpetuo Socorro.

Receptor: Servicio de Traumatología del CHUB.

Docente: Alonso N.

Fecha: Badajoz, 10 de Diciembre del 2008.

Título: Nuevos Antitrombóticos.

Lugar: Hospital Infanta Cristina.

Receptor: Servicio de Cardiología del Hospital Infanta Cristina

Docente: Alonso N.

Fecha: Badajoz, 23 de Noviembre de 2008.

Título: Uso racional de pruebas diagnósticas en Hematimetría.

Lugar: Hospital Perpetuo Socorro.

Docente: Casado.

Fecha: Badajoz, 28 de Enero de 2008.

Título: Programa de Médicos de Familia y Residentes de 2º Año. Comité Local de Docencia del Complejo Hospitalario de Badajoz.

Lugar: Biblioteca del Hospital Perpetuo Socorro.

Docente: Groiss J. Prf. asociado de Medicina de la UNEX.

Fecha: Badajoz, Diciembre de 2008.

Horas lectivas:

Título: Uso racional de pruebas diagnósticas en Coagulación.

Lugar: Hospital Perpetuo Socorro.

Docente: Rincón Ferrari.

Fecha: Badajoz, 21 de Enero de 2008.

## MEDICINA NUCLEAR

Título: Criterios de interpretación del SPECT cerebral con transportadores de dopamina.

Lugar: Congreso Nacional de la especialidad

Receptor: Grupo Hispano-Luso de SPECT cerebral.

Docente: Serrano J.

Fecha: Valencia. Junio-08.

Curso: Actualización en Patología Torácica.

Lugar: Ilustre Colegio Oficial de Médicos - Laboratorios Almirall

Receptor: Curso de Servicio de Neumología. CHUB.

Docente: Rayo JI.

Fecha: Badajoz. Abril-08.

Curso: Curso de Formación de Residentes.

Lugar: Hospital Perpetuo Socorro

Docente: Infante JR

Fecha: Badajoz. Diciembre-08.

Curso: Curso superior de producción y utilización de radiofármacos y emisores de positrones.

Lugar: Hospital Infanta Cristina.

Receptor: Servicio de Medicina Nuclear.

Docente: Rayo JI, Infante JR, Sánchez R, Serrano J, Domínguez ML, García L y Durán C

Fecha: 2008

Curso: IX Curso de SPECT cerebral. SPECT y PET en el estudio de las demencias.

Lugar:

Receptor: Grupo Hispano-Luso de SPECT cerebral. GE Healthcare.

Docente: Serrano J.

Fecha: Madrid. Mayo-08.

Jornada: Proceso asistencial del Melanoma en el Área Sanitaria de Badajoz. PET-CT en el Melanoma cutáneo. Fundamentos. Indicaciones.

Protocolos. Área de Salud de Badajoz.

Lugar: Ilustre Colegio Oficial de Médicos

Receptor: Personal sanitario

Docente: García L.

Fecha: Badajoz. Abril-08.

Taller: Taller coNETxion. Enfoque multidisciplinar del diagnóstico y tratamiento de los tumores neuroendocrinos.

Lugar: Laboratorios Novartis y Covidien

Docente: Domínguez ML.

Fecha: Badajoz. Junio-08.

## NEUMOLOGÍA

Título: Curso de Actualización en Patología Torácica. Lugar: Colegio Oficial de Médicos.

Fecha: 1 de Abril a 28 de Mayo de 2008.

Horas: 60 horas.

## PEDIATRÍA

Taller: Taller de Ecocardiografía Pediátrica.

Lugar: Hospital Universitario La Paz.

Receptor:

Docente: Rubio, Deiros, Zambrano.

Fecha: Madrid, 16 de Octubre de 2008.

Horas lectivas: 4.

# GESTIÓN DE LA CALIDAD

## CIRUGÍA VASCULAR

Collado G. Participación en el Grupo de expertos de evaluación de Procesos del Área. Coordinadora: Batres S.

Collado G: Actualización de la normativa de organización y funcionamiento interno del Servicio de Angiología y Cirugía Vascular. (Promoción y gestión de la calidad).

Collado G: Elaboración del protocolo de información a pacientes y familiares del Servicio de Angiología y Cirugía Vascular. (Promoción y gestión de la calidad).

Grupo de autoevaluación de la calidad del Servicio de Angiología y Cirugía Vascular. Coordinador: Collado G. Miembros: López D, Garlitos T, Alfonso N, Siñuela MJ, Vicente C, Morro L, Flores Garlitos I, Pedro JA De. Realización del examen de Autoevaluación de la calidad en el Servicio. Obtención del informe de Autoevaluación de la Calidad del Servicio de Angiología y Cirugía Vascular.



Diseño Proceso enfermedad tromboembólica venosa. Participante Domingo López.

Diseño Proceso isquemia crónica de extremidades. Coordinador G Collado.

Collado G. Miembro de Comité Científico del Capítulo Español de Flebología De la Sociedad Española de Angiología y Cirugía Vascular.

Collado G. Miembro de la Junta Directiva del Capítulo de Cirugía Endovascular de la Sociedad Española de Angiología y Cirugía Vascular.

Collado G. Participación en el grupo de Expertos de enfermedades Cardiovasculares del Plan de Salud de Extremadura 2009-2012.

## CIRUGÍA GENERAL Y APARATO DIGESTIVO. SECCIÓN CIRUGÍA MAYOR AMBULATORIA Y CORTA ESTANCIA.

Elaboración del Código ético de la UCMA.

Elaboración Memoria de Actividad del la UCMA

Satisfacción de usuarios.

Elaboración del Proceso Asistencial Integrado de Colectectomía laparoscópica ambulatoria

Elaboración del Proceso Asistencial de Hernia inguinal en el adulto.

Autoevaluación de la Unidad de Cirugía Mayor Ambulatoria

Rodríguez Reyes A. Miembro de la Comisión de Ética Asistencial.

Aspano Gamero M. A. Miembro de la Comisión de Quirófano.

Rodríguez Reyes A. Vocal de Cirugía General la Asociación Española de Cirugía Mayor Ambulatoria.

## MEDICINA NUCLEAR

Auditoría externa el sistema de garantía de calidad de producción de radiofármacos PET y su adecuación como laboratorio farmacéutico de producción industrial. 2008.

Autoevaluación de la Unidad de radiofarmacia del SMN según el modelo de calidad CSES de la Junta de Extremadura, en colaboración con la empresa NOVASOFT. 2008.

Diseño de las nuevas peticiones de exploraciones del SMN. 2008.

Diseño del modelo general de actividad docente e investigadora del CHUB. 2008.

Encuesta de clima laboral. 2008.

Evaluación del plan estratégico del SMN 2004-2009.

Implantación de un nuevo modelo de gestión de citas. 2008.

Manual de Indicaciones Clínicas de Medicina Nuclear. 2008.

Plan funcional del Servicio de Medicina Nuclear (SMN). 2008.

Rediseño del proceso asistencial de secretaría-admisión del SMN. 2008.

Revisión y actualización de los procedimientos normalizados de trabajo de la unidad de radiofarmacia del SMN. 2008.

Rayo JI, Infante JR. IES. IES Castelar. Badajoz. Diciembre-08. (Visita guiada)

## INFORMES TÉCNICOS

### CENTRO DE INVESTIGACIÓN CLÍNICA (CICAB)

Llerena A. Risperidone and CYP2D6. Technical Report for IPTS report.: Improving Pharmacovigilance in Europe: Cost-effectiveness analysis of CYP2D6 and TPMT genotyping in general practice. European Commission 2008. In press.

Llerena A, Dorado P, Peñas-Lledó EM. Pharmacogenetics of debrisoquine. Technical Report for The Pharmacogenomics database. PG Base of Future Biology. In press.

## MASTER

### NEUROLOGÍA

Alberca S. B. Percepción: Fundamentos, Evaluación y Trastornos. Master de Especialista Universitario en Neuropsicología Clínica de la Universidad Pablo de Olavide. Sevilla, 2008.

## MESAS REDONDAS

### BIBLIOTECA

Domínguez Martínez M. La nueva Ley de contratos del Estado. X Seminario Nacional de Hostelería Hospitalaria. Badajoz, 1-3 de Octubre de 2008. (Moderador de mesa redonda)

Vega Calderón M. La evolución de un concepto: de la higiene de los alimentos a la seguridad alimentaria. II Jornadas formativas para gobernantas/es, cocineros/as y dietistas de cocina del Complejo Hospitalario Universitario de Badajoz. Badajoz, 6 de ma

Vega Franco JM. Gestión de lencería y lavado de ropa: novedades. X Seminario Nacional de Hostelería Hospitalaria. Badajoz, 1-3 de Octubre de 2008. (Moderador de mesa redonda)

### CIRUGÍA PEDIÁTRICA

Sanjuán S. V Forum Ibérico de Telemedicina. La importancia de la Telemedicina y E-Sauce en la gestión de un hospital. Badajoz, Noviembre de 2008.

Mesas redondas = 1

### DERMATOLOGÍA

Mesa Redonda Coloquio. Jornada de actualización en melanoma cutáneo. Moderador: Peral Rubio, F. Badajoz, 18 de Abril de 2008.

Mesas redondas = 1

### PEDIATRÍA

Galán E. Actualización en Acondroplasia. LVII Congreso de la Asociación Española de Pediatría. Santiago de Compostela, 5-7 de Junio del 2008. (Moderador mesa redonda)

Galán E. Genética. XXX Congreso de la Sociedad de Endocrinología Pediátrica. Madrid, 23-25 de Abril del 2008. (Moderador mesa redonda)

Galán E. Últimos avances en la Atención Sociosanitaria a pacientes con EERR. II Jornadas Extremeñas de Enfermedades Raras. Cáceres, 19 de Abril de 2008. (Moderador mesa redonda)

Zambrano Castaño M. Mesas Redondas del VI Congreso Nacional de Cardiología Pediátrica y Cardiopatías Congénitas. Créditos: 2,3. Bilbao, 8 -10 de Mayo de 2008. (Curso)

## MODERACIÓN SESIONES CIENTÍFICAS

### CIRUGÍA TORÁCICA

García Barajas S. Técnicas diagnósticas y terapéuticas. Congreso Nacional SEPAR. Tenerife, Junio de 2008.

### CIRUGÍA VASCULAR

Título: Moderador de la sesión 1ª de Comunicaciones libres del LIV Congreso Nacional de la Sociedad Española de Angiología Y Cirugía Vascular.

Conferenciante: Collado G.

Lugar: XVI Congreso Nacional del Capítulo Español de Flebología.

Fecha: Barcelona"



## CIRUGÍA GENERAL Y APARATO DIGESTIVO. SECCIÓN CIRUGÍA MAYOR AMBULATORIA Y CORTA ESTANCIA.

Rodríguez Reyes A.I Jornada Internacional de CMA. San Miguel de Tucumán. Argentina.

### MEDICINA NUCLEAR

Serrano J. Proceso asistencial del Melanoma en el Área Sanitaria de Badajoz. PET-CT en el Melanoma cutáneo. Fundamentos. Indicaciones. Protocolos. Área de Salud de Badajoz. Badajoz. Abril-08

### NEFROLOGÍA

Actualización en el tratamiento de la Anemia en el paciente en diálisis. Moderador: Cubero, J J. Badajoz, 27 de Mayo de 2008.

Actualización en la patogenia y tratamiento de las Glomeulonefritis. XVI Reunion de la Sociedad Extremeña de Nefrología. Moderador: Arrobas Vacas, M. Valle del Jerte, 28 de Marzo de 2008.

Avances en Diagnostico y Terapia Cardiovascular. VII Reunión de la Asociación de Riesgo Cardiovascular de Extremadura. Moderador: Sánchez Casado E. Badajoz, 7 de Junio de 2008.

Cardiología Intervencionista. Carioforo Interactivo. Moderador: Cubero, J J. Badajoz, 31 de Enero- 1 de Febrero de 2008.

Inhibidores de la Renina: Nueva Diana Terapéutica. VI Reunión de la Sociedad Extremeña de Hipertensión. Moderador: Robles N R. Badajoz, 7-8 de Noviembre de 2008.

Jornada Conmemorativa: 500 Trasplantes Renales. Hospital Infanta Cristina. Moderador: Luna E. Badajoz, 17 de Octubre de 2008.

Mesa Redonda: Anemia en Diálisis. XIX Reunión de Invierno de Nefrología. Moderador: Sánchez Casado E. Candanchu, 6-11 de Abril de 2008.

Nefrología Clínica. XXX Congreso Nacional Sociedad Española de Diálisis y Trasplante. Moderador: Sánchez Casado E. Valencia, 11-13 de Junio de 2008.

Sesión conjunta con la Sociedad Astur- Leonesa de Nefrología. VI Reunión de la Sociedad Extremeña de Hipertensión. Moderador: Cubero, J J. Badajoz, 7-8 de Noviembre de 2008.

## ORGANIZACIÓN CURSOS Y CONGRESOS

### BIBLIOTECA

Servicio de Hostelería de Área de Salud de Badajoz. X Seminario Nacional de Hostelería Hospitalaria. Badajoz, 1-3 de Octubre de 2008.

(Organización Congresos)

CIRUGÍA GENERAL Y APARATO DIGESTIVO. SECCIÓN DE CIRUGÍA MAYOR AMBULATORIA

Antúnez Grajera A. Certamen de VIDEOMED. Secretario del jurado. Colegio Oficial de Médicos de Badajoz, 17 - 21 de noviembre de 2008.

Rodríguez Reyes A.I Jornada de Perspectivas actuales de la Cirugía Mayor Ambulatoria.

Organizador. Colegio Oficial de Médicos de Badajoz. 27 de noviembre de 2008.

Rodríguez Reyes A.XI Congreso de la Sociedad Extremeña de Cirugía. Badajoz, 24 - 26 de Abril de 2008.

### FARMACIA

Javier Liso Rubio y Juan Fco. Rangel Mayoral. Curso Práctico de Gases Medicinales. Área de Salud de Badajoz. Mérida, 7 de noviembre de 2008.

### MEDICINA NUCLEAR

Rayo JI. Curso superior de producción y utilización de radiofármacos y emisores de positrones. Servicio de Medicina Nuclear. Hospital Infanta Cristina. Badajoz. Noviembre-08.

Rayo JI. I Jornadas de Actualización sobre Cáncer de Colon en Extremadura. Asociación Española Contra el Cáncer (AECC). Miembro del Comité Organizador. Hospital Infanta Cristina. Badajoz. Diciembre 2008

Serrano J. IX Curso de SPECT Cerebral. Grupo Hispano-Luso de SPECT Cerebral. GE Healthcare. Madrid. Mayo-08.

Rayo JI, Serrano J. Proceso Asistencial del Melanoma en el Área Sanitaria de Badajoz. Área de Salud de Badajoz. Miembros del Comité Organizador. Badajoz. Abril-08.

Rayo JI. Taller coNETxion: Enfoque multidisciplinar del diagnóstico y tratamiento de los Tumores Neuroendocrinos. Laboratorios Novartis y Covidien. Miembro del Comité Organizador. Hotel AC. Badajoz. Junio-08.

Rayo JI. XVIII Reunión Anual de la Sección de Imagen Cardíaca. IV Reunión del Grupo de Trabajo Cardio RM y Cardio TC. Sociedad Española de Cardiología. Miembro del Comité Organizador. Cáceres, junio 2008.

## PEDIATRÍA

Rubio, Deiros, Zambrano Castaño. Taller de Ecocardiografía Pediátrica. Director: Gutierrez-Larraya. 4 horas lectivas. Hospital Universitario La Paz. Madrid, 16 de Octubre de 2008. (Participación en organización de curso)

## PONENCIAS

### ALERGOLOGÍA

Gonzalo Garijo MA. Características del eosinófilo: ultraestructura y función. XXVI Congreso Nacional de la Sociedad Española de Alergología e Inmunología Clínica. Bilbao, 5-8 de Noviembre de 2008. (Ponencia)

### BIBLIOTECA

Vega Calderón M. Gestión y coordinación de cocinas para la Seguridad Alimentaria. Diseño del Plan Integrado de Alimentación. Gestión de Servicios Generales y Hostelería Hospitalaria. Madrid, 22-24 de enero de 2008. (Ponencia)

Fernández González A. Papel que desempeña la limpieza y desinfección en las cocinas hospitalarias. II Jornadas formativas para gobernantas/es, cocineros/as y dietistas de cocina del Complejo Hospitalario Universitario de Badajoz. Badajoz, 6 de marzo de 2008.

Márquez Y. Línea fría vs. Línea caliente. Gestión de Servicios Generales y Hostelería Hospitalaria. Madrid, 22-24 de enero de 2008. (Ponencia)

Peláez Solís N. La revolución de la cocina: nuevos conceptos de cocina. II Jornadas formativas para gobernantas/es, cocineros/as y dietistas de cocina del Complejo Hospitalario Universitario de Badajoz. Badajoz, 6 de marzo de 2008. (Ponencia)

### CARDIOLOGÍA

López-Mínguez JR. - Organización y funcionamiento de la Unidad de Hemodinámica y Cardiología Intervencionista del Hospital Universitario Infanta Cristina: Procesos de actuación e integración asistencial. Cardioforo interactivo. Badajoz, 31 de enero - 1 de febrero de 2008.

López-Mínguez JR. Presentación del programa Reprex (Reperusión precoz en Extremadura). Cardioforo interactivo. Badajoz, 31 de enero - 1 de febrero del 2008.

López-Mínguez JR. Estrategias en el ICP Complejo. Barcelona, 28 y 29 de Febrero del 2008.

López-Mínguez, JR. Nuevas tecnologías aplicadas a la Cardiología Intervencionista. Tratamiento percutáneo de la estenosis aórtica. Seminarios de Invierno. Corazón y Deporte. Granada (Sierra Nevada). 6-8 de Marzo 2008.

### CENTRO DE INVESTIGACIÓN CLÍNICA (CICAB)

LLerena A. Variabilidad en la respuesta a los fármacos. Curso de verano Medicina personalizada y Farmacogenética. I Symposium: Farmacogenética de poblaciones: Red Iberoamericana de Farmacogenética RIBEF CYTED206RT0290. Olivenza, 7-9 Julio 2008.

Dorado P. Estudios farmacogenéticos de las poblaciones Española/ Nicaragüense/ Cubana. Curso de verano Medicina personalizada y Farmacogenética. I Symposium: Farmacogenética de poblaciones: Red Iberoamericana de Farmacogenética RIBEF CYTED206RT0290. Olivenza, 7-9 Julio 2008.

LLerena A Pharmacogenetics in Hispanic Populations. 1st Symposium Immunopharmacology 2008. Sociedad Cubana de Farmacología. Varadero, 20 Abril 2008.

LLerena A, Dorado P. La Red Iberoamericana de Farmacogenética y Farmacogenómica: retos y perspectivas de futuro. Curso de verano Medicina personalizada y Farmacogenética. I Symposium: Farmacogenética de poblaciones: Red Iberoamericana de Farmacogenética RIBEF CYTED206RT0290. Olivenza, 7-9 Julio 2008.



Llerena A. Pharmacogenetics in psuchiatric patients treated with antipsychotic drugs = Aplicación de la farmacogenética al tratamiento de pacientes psiquiátricos. En: 3º Curso de Genética Humana 2008. Sociedad Española de Genética (SEG). CSIC y CIBER de Enfermedades Raras. Instituto de Biomedicina de Valencia. CSIC y CIBER de Enfermedades Raras. Valencia, 24 de enero de 2008.

Llerena A. Pharmacological treatment and suicide: implications of genetic markers. III Reunión Internacional sobre Investigación Traslacional y Medicina Individualizada. Symposium III. Endophenotypes in Psychiatry: suicide behaviors. Madrid, 21 de febrero de 2008.

## CIRUGÍA HEPATOBILIOPANCREÁTICA

Blanco G. Tratamiento del Hepatocarcinoma. Radiofrecuencia. Reunión interhospitalaria. Alange Noviembre 2008.

Fernández Pérez J. Trasplante hepático. Curso de donación y Trasplante. Badajoz, Noviembre 2008.

Galeano Díaz F. Trasplante hepático. Curso de donación y Trasplante. Llerena, Junio 2008.

## DERMATOLOGÍA

Chaves Alvarez A. II Curso de Dermatología en Atención Primaria. Cáncer de piel no Melanoma. Director: Peral Rubio F. Badajoz, 29-30 de Octubre de 2008.

Chaves Álvarez A J. Aspectos clínicos del Melanoma. Jornada de actualización en melanoma cutáneo. Badajoz, 18 de Abril de 2008.

García-García M, Rovira-Farré I, Rodríguez-Navado I, Chaves-Alvarez A, Peral-Rubio F. Dermatitis atópica con mala evolución terapéutica. XIX Reunión de la Sociedad Extremeña de Dermatología. Almendralejo, 7 de Junio de 2008.

García-García M, Rovira-Farré I, Rodríguez-Navado I, Chaves-Alvarez A, Peral-Rubio F. Metástasis cerebral de carcinoma basocelular. XIX Reunión de la Sociedad Extremeña de Dermatología. Almendralejo, 7 de Junio de 2008.

García-García M. Taller de Cirugía Menor. XI Jornadas de Residentes de MF y C de Extremadura. Extremadura, 2008.

Peral Rubio F. Casos clínicos sobre Cáncer de piel. II Curso de Dermatología en Atención Primaria. Director: Peral Rubio F. Badajoz, 29-30 de Octubre de 2008.

Peral Rubio F. II Curso de Dermatología en Atención Primaria. Taller de Diagnóstico diferencial de enfermedades dermatológicas más frecuentes. Director: Peral Rubio F. Badajoz, 29-30 de Octubre de 2008.

Peral Rubio F. Psoriasis. Diagnóstico y tratamiento en Atención Primaria. II Curso de Dermatología en Atención Primaria. Director: Peral Rubio F. Badajoz., 29-30 de Octubre de 2008.

Rodríguez Navado I M. Presentación del proceso Asistencial del Melanoma en el Área de Salud de Badajoz. Jornada de actualización en melanoma cutáneo. Badajoz, 18 de Abril de 2008.

Rodríguez Navado I M. Taller ¿Cómo trataría usted?. II Curso de Dermatología en Atención Primaria. Director: Peral Rubio F. Badajoz, 29-30 de Octubre de 2008.

## MEDICINA INTERNA

Barquero Romero J. Estudios microbiológicos básicos en la EPOC ¿Novedades en el tratamiento antimicrobiano? III Reunión Nacional de EPOC de la Sociedad Española de Medicina Interna. Ciudad Real, 3 - 5 de Abril de 2008. (Ponencia)

## NEFROLOGÍA

Cubero Gómez J J. Resultados del programa de Trasplante del Hospital Infanta Cristina. Jornada Conmemorativa: 500 Trasplantes Renales. Hospital Infanta Cristina. Badajoz, 17 de Octubre de 2008.

Robles N R. Mesa Redonda: Hipertensión arterial y riesgo cardiovascular: Las nuevas guías médicas en la valoración del riesgo cardiovascular. XIX Reunión de Invierno de Nefrología. Candanchu, 6 -11 de Abril de 2008.

Robles N R. Taller: Manejo de los antidiabéticos orales en Insuficiencia renal Crónica: Consenso sobre antidiabéticos orales en IRC. Mérida, 5 de Junio de 2008.

## OTORRINOLARINGOLOGÍA

Ponencia oficial de la SEORL 2008: Cuerpos extraños de la vía aerodigestiva superior en la infancia.

## PEDIATRÍA

Galán E. Genética Clínica y Dismorfología. Mesa redonda de SPAOYEX. Avances en especialidades pediátricas. XCV Reunión de la Sociedad de Pediatría de Andalucía Occidental y Extremadura y XVII Congreso de las Sociedades de Pediatría de Andalucía Occidental, Oriental y Extremadura. Cáceres, 7-8 de Noviembre de 2008.

## TRAUMATOLOGÍA

Quiles M. Tendencias actuales en tratamiento de las pseudoartrosis. XIX Congreso de la Sociedad Extremeña de Traumatología y Ortopedia. Badajoz 14-15 Noviembre 2008. (Ponencia)

## UNIDAD DE CUIDADOS INTENSIVOS

Cerezo Arias MO. Inmunonutrición en el Paciente Crítico. ¿Realidad o falacia? Medicina Intensiva Complejo Hospitalario Universitario de Badajoz. IX Congreso Extremeño y Castellano Manchego de Medicina y Enfermería Intensiva, Crítica y Unidades Coronarias. Mérida, 24-26 Abril de 2008. (Ponencia)

## PREMIOS

### CIRUGÍA PEDIÁTRICA

Ayuso R, Parejo I, Blesa E, Enríquez R, Torres de Aguirre A., Santamaría J I. Atresia de esófago en el Síndrome de Goldenhar. XXIII Curso de Avances en Cirugía Pediátrica. (Premio a la mejor comunicación presentada por un MIR). Oviedo, Marzo 2008.

Blesa E, Núñez E. Repercusión de distintos tipos de Colectomía sobre el estado de nutrición y tipos de heces. Sociedad de Pediatría de Andalucía Occidental y Extremadura. (Premio sobre Nutrición Infantil. Profesor José Gonzalez Meneses). Sevilla, Septiembre de 2008.

### DERMATOLOGÍA

De Argila D, Rodríguez-Navado I, Chaves A. Análisis de coste-efectividad modelizado comparando metotrexato con fototerapia tipo PUVA para la psoriasis moderada-severa en el Area de Salud de Badajoz. Actas Dermosifiliogr 2007; 98: 35-41. Premio Isdin al mejor Trabajo Original. Entregado en el Congreso Nacional de Dermatología. Barcelona, 2008.

### MEDICINA INTERNA

Barquero-Romero. Adenocarcinoma gástrico y tumor de Krukenberg. PREMIO Intel y MDPIXX al MEDICO 2.0 Cátedra de Innovación y Gestión Sanitaria Universidad Rey Juan Carlos. (<http://medting.com/case/index.php>)

Barquero-Romero. Dolor lumbar con síntomas de alarma y deterioro del estado general por mieloma múltiple. Premio Intel y MDPIXX al Médico 2.0 Cátedra de Innovación y Gestión Sanitaria Universidad Rey Juan Carlos. (<http://medting.com/case/index.php>)

Barquero-Romero. Tumor del estroma intestinal (GIST) gigante de localización colónica y hemoperitoneo grave post-punción con aguja fina. Premio Intel y MDPIXX al Médico 2.0 Cátedra de Innovación y Gestión Sanitaria Universidad Rey Juan Carlos (<http://medting.com/case/index.php>)

## PROYECTOS INVESTIGACIÓN

### ANÁLISIS CLÍNICOS

Distribución geográfica de la esterilidad idiopática por factor masculino en Extremadura: influencia de factores ambientales en la calidad seminal.

Investigador principal: Jiménez García M I.

Investigadores colaboradores: Lozano Cordero G, Ortiz R

### CIRUGÍA HEPATOBILIOPANCREÁTICA

Participación en el Proyecto de Investigación: Factores psicosociales de riesgo en la recuperación postquirúrgica. Departamento de Farmacología y Psiquiatría (Área de psiquiatría). Facultad de Medicina. UEX. 3 años.

Participación en el Proyecto de Investigación: Regeneración hepática en ratones carentes del receptor de dioxina (AhR): Implicaciones fisiopatológicas en humanos. Departamento de Bioquímica y Biología Molecular y Genética. Facultad de Ciencias. UEX. Consejería de Sanidad y Consumo; SCSS0639.

Participación en el Proyecto de Investigación: Variaciones genéticas en la Alcohol deshidrogenasa en pacientes con temblor esencial. Departamento de Farmacología y Psiquiatría. Facultad de Medicina. UEX. Consejería de Sanidad y Consumo; SCSS0611.





Proyecto PRI 08A048; Alotrasplante ortotópico hepático pediátrico porcino: Modelo experimental. Investigador principal: Carmen Calles Vazquez. 2008.

Proyecto SCSS0718; Utilidad de la ecografía abdominal con contraste ecográfico (Sonovue®) en el diagnóstico de la trombosis portal del enfermo cirrótico. Concedido por la Consejería de Sanidad, dotado con 10.363 e y cuyo investigador principal es el Dr. José Luis Montero Álvarez. 2008.

Proyecto SCSS0723; Utilidad de la ecografía abdominal con contraste ecográfico (Sonovue®) en el diagnóstico de las lesiones ocupantes de espacio y en el estadiaje de metástasis hepáticas. Concedido por la Consejería de Sanidad, dotado con 15.900 e y cuya investigadora principal es la Dr. Eva Marín Serrano. 2008.

## CIRUGÍA PEDIÁTRICA

Sanjuán S, Blesa E, Vargas I. Proyecto: EFC 5722/alfachin. Entidad financiadora: Sanofi-Aventis. Recherches developpement. Francis-Usa. 2008.

## MEDICINA INTERNA

Estudio de la comorbilidad en pacientes con EPOC atendidos en Servicios de Medicina Interna. Grupo de Trabajo de EPOC de la Sociedad Extremeña de Medicina Interna. Investigador Principal: José Barquero Romero.

## NEFROLOGÍA

Título: Papel de los ARA II y la espironolactona en el descenso del TGF Beta 1 en trasplantes renales recientes como prevención del desarrollo de la Nefropatía Crónica del Trasplante.

Entidad Financiadora: Proyecto Financiado por Ayudas a la Investigación Consejería de Sanidad. Junta de Extremadura. 2008. Investigador principal: Luna E.

## NEUMOLOGÍA

Participación en el Ensayo Clínico Venticute sobre utilidad de un surfactante pulmonar intratraqueal en pacientes intubados con neumonía o distress.

Ensayo clínico, aleatorizado, doble ciego, con control activo, para evaluar el impacto de la retirada gradual de corticosteroides inhalados en pacientes con Enfermedad Pulmonar Obstructiva Crónica (EPOC) grave a muy grave y en tratamiento broncodilatador.

Incidencia de tabaquismo en pacientes diagnosticados de Síndrome de apneas-hipoapneas obstructivas del Sueño (SAHOS) mediante poligrafía cardiorrespiratoria y polisomnografía en el Servicio de Neumología del Hospital Infanta Cristina desde año 1999 ha

Márquez Pérez FL, Gutiérrez Lara JA. Valor pronóstico del angio-TC de tórax en pacientes estables hemodinámicamente con diagnóstico de TEP aguda sintomática. Estudio PROTECT.

Márquez Pérez FL. Auditoría Clínica Nacional sobre exacerbaciones de la Enfermedad Pulmonar Obstructiva Crónica (AUDIPOC). 2ª FASE. SEPAR. Concedido en el año 2008.

Participación en el Ensayo Clínico Multinacional, aleatorizado, doble ciego, controlado con placebo y control activo, de grupos paralelos para comparar la eficacia y seguridad a lo largo de 24 semanas de 3 dosis de BEA2180BR (50 ug, 100 ug y 200 ug) con tiotropio 5 ug y placebo, administrados con el inhalador Respimat® en pacientes con enfermedad pulmonar obstructiva crónica (EPOC).

Participación en el Ensayo Clínico Uplift: Tiotropio y función pulmonar. Boehringer-Ingelheim. En curso.

Participación ensayo clínico HERMES. Efecto del roflumilast sobre la tasa de exacerbaciones en pacientes EPOC. Altana.

Proyecto de investigación multicéntrico. Eficacia terapéutica de la cpap en pacientes con enfermedad por reflujo gastroesofágico y síndrome de apnea del sueño. (PROYECTO ERGAS). SEPAR.

## ONCOLOGÍA RADIOTERÁPICA

Escape terapéutico en el tratamiento con análogos en el Cáncer de Próstata en España.

Estudio Prospectivo Aleatorizado, Doble Ciego Placebo de Ureadin Rx Rd en la Prevención de la Toxicidad Cutánea Aguda Radioinducida en Pacientes con Cáncer de Mama.

## OTORRINOLARINGOLOGÍA

Proyecto de Investigación: Estudio comparativo de potenciales. Automáticos y Otoemisiones en el Cribado Auditivo Neonatal. Fondo FIS. Expte P1071109. (Ámbito nacional).

## UNIDAD DE CUIDADOS INTENSIVOS

Proyecto: Ayudas a Grupos de Investigación catalogados.  
Entidad Financiadora: Junta Extremadura.  
Investigador Principal: José A. García-Agúndez.  
Colaborador: María de las Olas Cerezo Arias.  
Duración: 1-1-2008 hasta 31-12-2008.

Proyecto: Ayudas a Grupos de Investigación catalogados.  
Entidad Financiadora: Junta Extremadura.  
Investigador Principal: José A. García-Agúndez.  
Colaborador: Segismundo Galván Pérez.  
Duración: 1-1-2008 hasta 31-12-2008.

Proyecto: Variaciones en el receptor de pregnano como factores moduladores de la actividad CYP3A in vivo.  
Entidad Financiadora: Junta Extremadura, Consejería de Economía, Comercio e Innovación.  
Investigador Principal: José A. García-Agúndez.  
Colaborador: Segismundo Galván Pérez.  
Duración: 1-1-2008 hasta 1-1-2010.

Proyecto: Variaciones en la eliminación y los efectos del Etanol dependiendo del sexo y de la influencia de Polimorfismo Genéticos.  
Entidad Financiadora: Instituto de Salud Carlos III FIS 05/1056.  
Investigador Principal: José A. García-Agúndez.  
Colaborador: Segismundo Galván Pérez.  
Duración: 1-1-2006 hasta 31-6-2009.

## PUBLICACIONES ELECTRÓNICAS

### ALERGOLOGÍA

Silva I, Tormo R, Gonzalo A, Corchero A, Pérez R. Envío regular de SMS con información de concentración polínica y una estimación de pronóstico. XVI International A.P.L.E. Symposium of Palynology. Palma de Mallorca, 22-25 Septiembre de 2008. Abstract publicado en: Libro de publicaciones del XVI International A.P.L.E. Symposium of Palynology. Palma de Mallorca, 2008:31.

### MEDICINA INTERNA

Barquero Romero J. Dolor lumbar con síntomas de alarma y deterioro del estado general por Mieloma múltiple. MedicalExchange MEDTIN+ (<http://medting.com>)

Barquero Romero J. Adenocarcinoma gástrico y tumor de Krukenberg. MedicalExchange MEDTIN+ (<http://medting.com>)

Barquero Romero J. Tumor del estroma Intestinal (GIST) gigante de localización colónica y hemoperitoneo grave post-punción con aguja fina. MedicalExchange MEDTIN+ (<http://medting.com>).

## SEMINARIOS

### CENTRO DE INVESTIGACIÓN CLÍNICA (CICAB)

Alanis Bañuelos ER. Farmacogenética en poblaciones hispanas. 31 de marzo de 2008.

Alanis Bañuelos RE. Análisis de Aripiprazol por H.P.L.C. 3 de marzo de 2008.

Belinchón Torres PM. Cinética del CYP P450. Consideraciones Analíticas y Clínicas. 26 de mayo de 2008.

Berez R. The use of Pharmacogenetics and individualized medicine for the prevention of antipsychotic side effects. 28 de marzo de 2008.

Cáceres León M. Tratamiento farmacológico del primer episodio de la esquizofrenia. Abril de 2008.

Dorado Hernández, Guarino Almeida E. Optimización de Métodos de Biología Molecular para su implementación en estudios de Farmacogenética Clínica. 24 de marzo de 2008.

Fariñas H, Cáceres León M. Epidemiología y farmacoepidemiología de la esquizofrenia. 25 de febrero de 2008.

Hidalgo Márquez, Peñas Lledó EM. Esquizofrenia y Estigmante Doctorado. 17 de marzo de 2008.

López Torrez. Farmacogenética y Medicina Personalizada. 29 de enero de 2008.



- Llerena Ruiz A. Implicaciones Clínicas del Polimorfismo ultrarrápido. 10 de marzo de 2008.
- Pacheco Puig R. Implicaciones del genotipo CYP2D6 en la personalidad. 14 de abril de 2008.
- Pacheco Puig R. Implicaciones del genotipo CYP2D6 en neurocognición. CICAB. 28 de abril de 2008.
- Queiroz J. Impacto en salud del desarrollo de proteínas recombinantes y plasmideos para terapia génica. 29 de enero de 2008.

## FARMACIA

- Liso Rubio FJ. IX Foro Directivo. Alicante, 20-22 de Mayo de 2008. (Seminario)
- Martín Clavo S. Liso Rubio FJ. V Jornadas Transfronterizas Luso-Espanholas de Medicina Interna e VI Jornadas de Sociedade Estremenha de Medicina Interna. Elvas, Portugal, Octubre de 2008. (Seminario)

## MEDICINA NUCLEAR

- Durán C. Aula Práctica de Cardio CT y Colonoscopia Virtual. Isla de la Cartuja. Sevilla. Junio-2008.
- Rayo JI, Domínguez ML, Durán C. Curso de Formación Continuada: PET-CT. 10 horas. Sociedad Americana de Medicina Nuclear. Chicago. EEUU. Noviembre-08.
- García L, Sánchez R. Tecnologías de Medicina Nuclear en el Sistema Osteo-Articular. Lisboa. Mayo-08.

## NEFROLOGÍA

- Cubero J J. Donación de Vivo: Perspectivas en Extremadura. VII Jornadas sobre Enfermedad Renal y Trasplante. Cáceres, 20 de Noviembre de 2008.
- Hernández R. Todo sobre las Listas de Espera para Trasplante. VII Jornadas sobre Enfermedad Renal y Trasplante. Cáceres, 20 de Noviembre de 2008.

## TESIS

### CENTRO DE INVESTIGACIÓN CLÍNICA (CICAB)

- Pacheco Puig. Implicaciones del genotipo CYP2D6 en personalidad y neurocognición en voluntarios sanos [tesis doctoral]. Universidad de Extremadura. Facultad de Medicina 9 de julio de 2008.

### MEDICINA INTERNA

- Marín Antúnez A. Enema de solución salina bajo guía ultrasonográfica en el tratamiento de la invaginación intestinal infantil. Maciá Botejara E. Enero de 2008. Sobresaliente "cum laude"
- Correa Antúnez M I. Cambios en la composición de la grasa, de la bilis y de la histomorfología del hígado en diferentes tipos de resección intestinal con o sin nutrición parenteral. Morán J M.

### NEUMOLOGÍA

- Antona RodríguezMJ. Estudio epidemiológico y educativo en prevención del tabaquismo en estudiantes extremeños/as. Facultad de Educación y Facultad de Formación del Profesorado. Marzo de 2008.

## VIDEOS

### CIRUGÍA PEDIÁTRICA

- Ayuso R, Blesa Sierra E, Enríquez E. Fimosis en el niño. Un problema no tan simple. Videomed Badajoz, Noviembre de 2008.



Servicio  
Extremeño  
de Salud

**JUNTA DE EXTREMADURA**  
Consejería de Sanidad y Dependencia