

SOSPECHA DE HEMORRAGIA DIGESTIVA ALTA

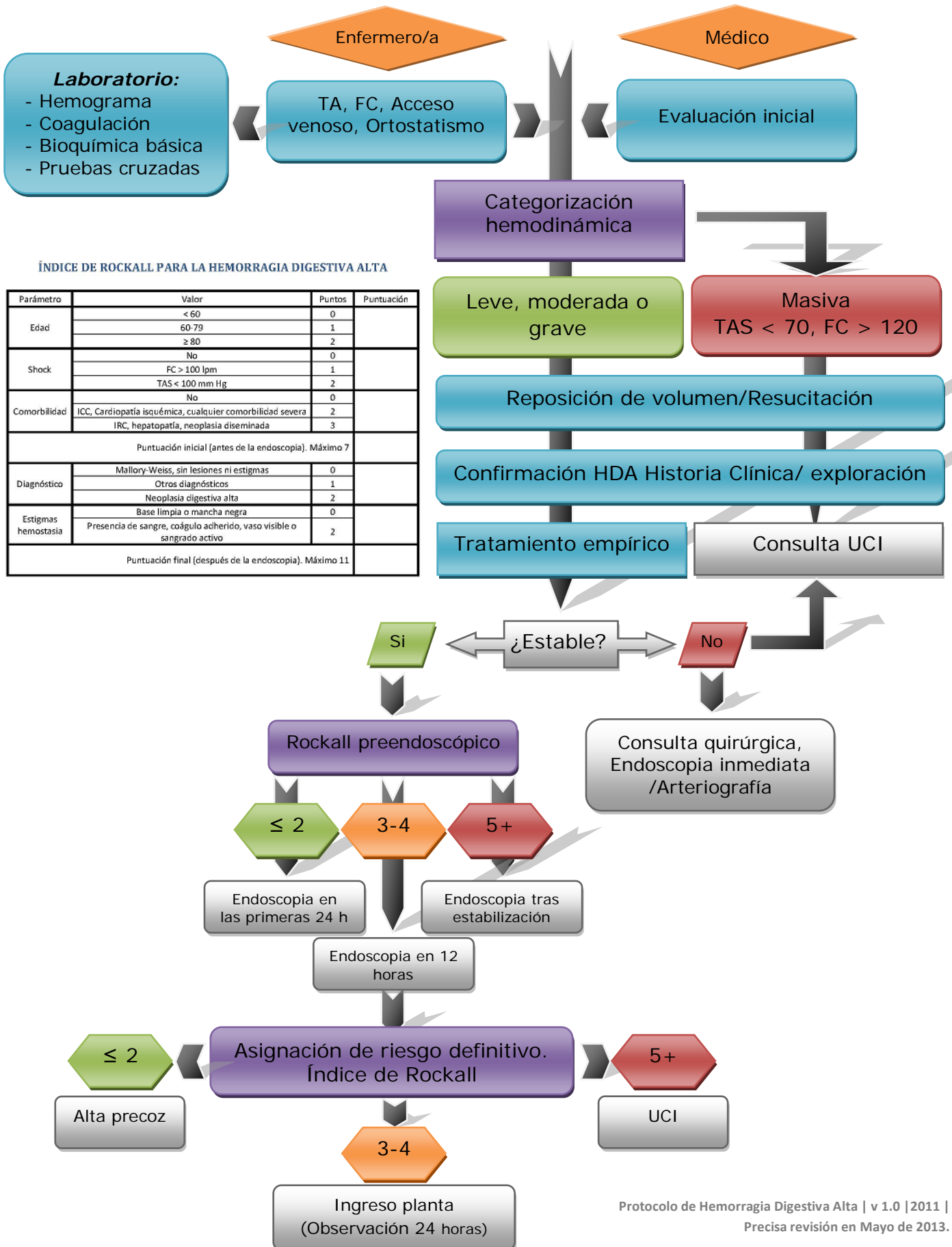

ÍNDICE DE ROCKALL PARA LA HEMORRAGIA DIGESTIVA ALTA

| Parámetro | Valor | Puntos | Puntuación |
|--|---|--------|------------|
| Edad | < 60 | 0 | |
| | 60-79 | 1 | |
| | ≥ 80 | 2 | |
| Shock | No | 0 | |
| | FC > 100 lpm | 1 | |
| | TAS < 100 mm Hg | 2 | |
| Comorbilidad | No | 0 | |
| | ICC, Cardiopatía isquémica, cualquier comorbilidad severa | 2 | |
| | IRC, hepatopatía, neoplasia diseminada | 3 | |
| Puntuación inicial (antes de la endoscopia). Máximo 7 | | | |
| Diagnóstico | Mallory-Weiss, sin lesiones ni estigmas | 0 | |
| | Otros diagnósticos | 1 | |
| | Neoplasia digestiva alta | 2 | |
| Estigmas hemostasia | Base limpia o mancha negra | 0 | |
| | Presencia de sangre, coágulo adherido, vaso visible o sangrado activo | 2 | |
| Puntuación final (después de la endoscopia). Máximo 11 | | | |